



ŐEKER SEKTÖR RAPORU

EYLÜL 2024

Pancar Şekeri Üreticileri Derneği Sektör Raporu

YAYIN TARİHİ
1 EYLÜL 2024

FAO Şeker Fiyat Endeksi (2014-2016 = 100)

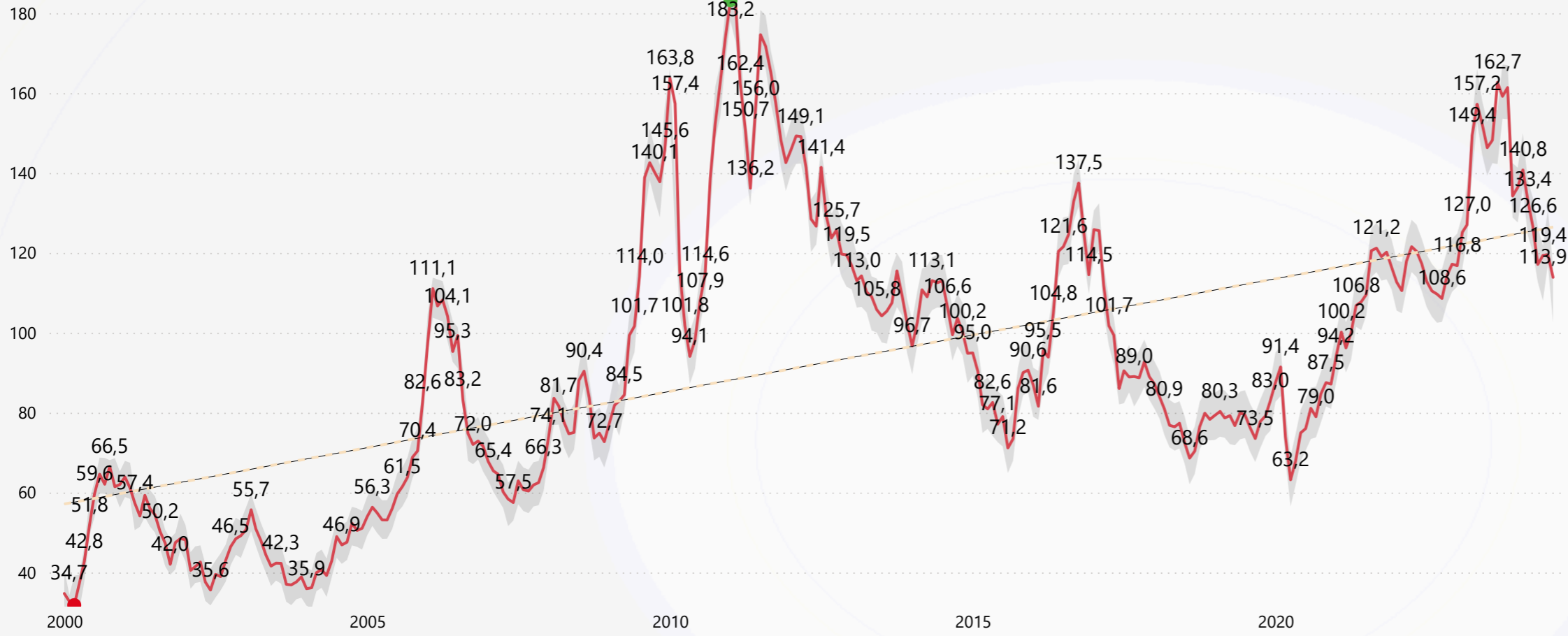

Bir Önceki Ay İle Karşılaştırma

SON ENDEKS	ÖNCEKİ AY ENDEKS
113,86	119,54
DEĞİŞİM	
-%4,75	

Geçen Yılın Aynı Ayı İle Karşılaştırma

SON ENDEKS	GEÇEN YIL AYNI AYIN ENDEKSİ
113,86	148,19
DEĞİŞİM	
-%23,17	

2024 Sektörlere Göre Fiyat Endeksi Karşılaştırması (2014-2016 = 100)

● Oca.24 ● Şub.24 ● Mar.24 ● Nis.24 ● May.24 ● Haz.24 ● Tem.24 ● Ağu.24

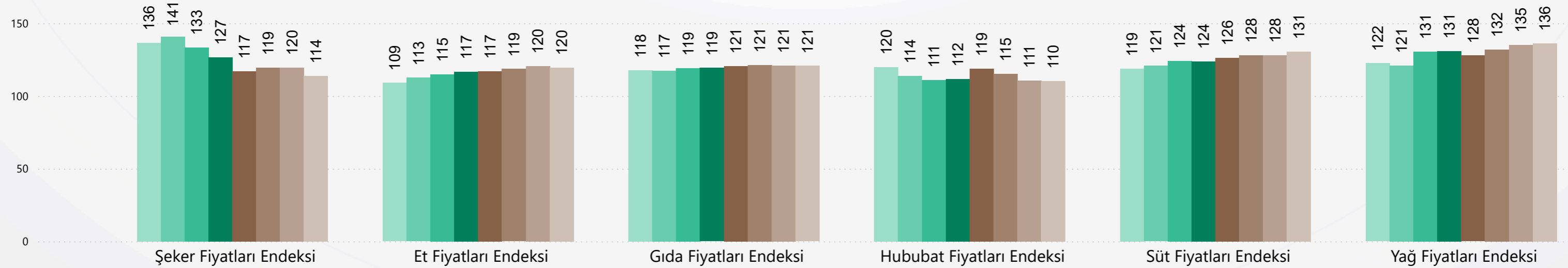

TÜRKİYE VE DÜNYADAKİ ŞEKER FİYATLARININ YAKIN DÖNEM AYLARA GÖRE DEĞİŞİMİ

Yurtiçi ve Yurtdışı Şeker Fiyatları (\$/Ton)

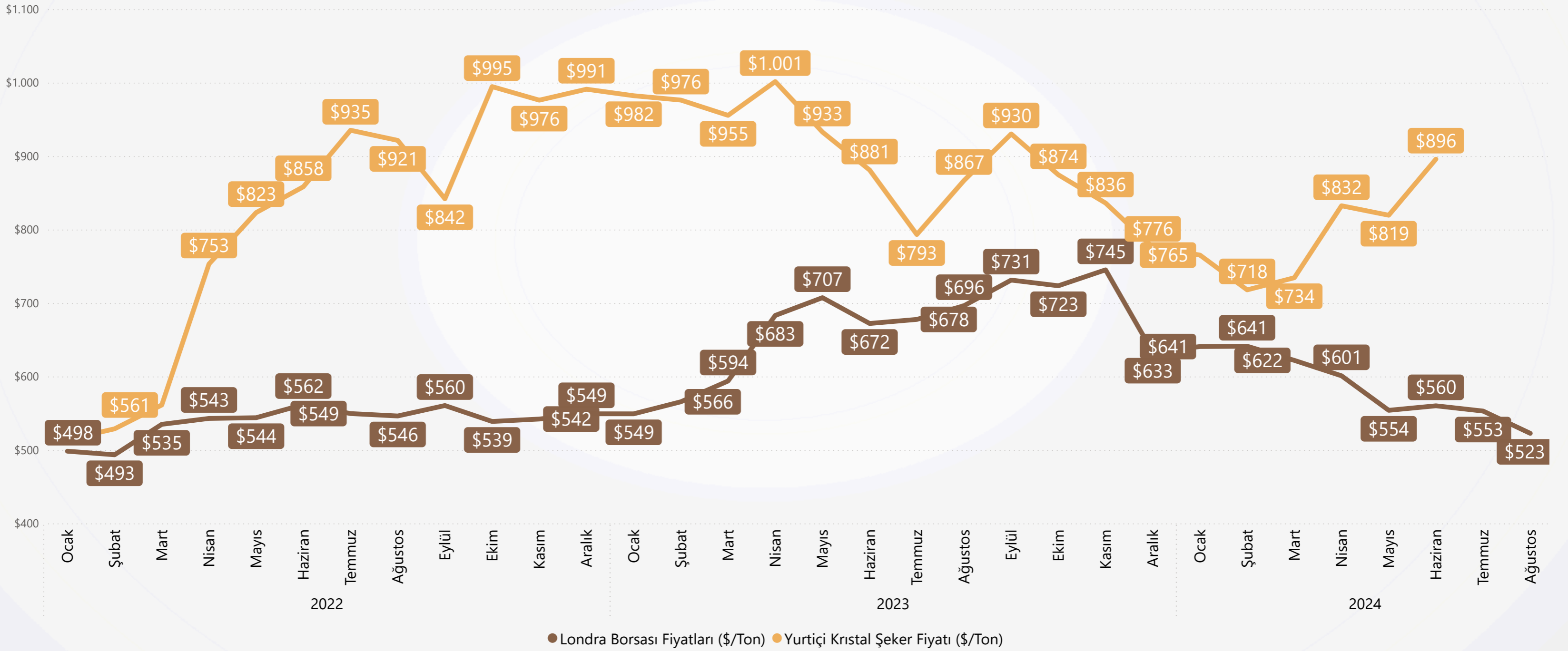

Beyaz Şeker Fiyat Endeksi (\$/Ton)

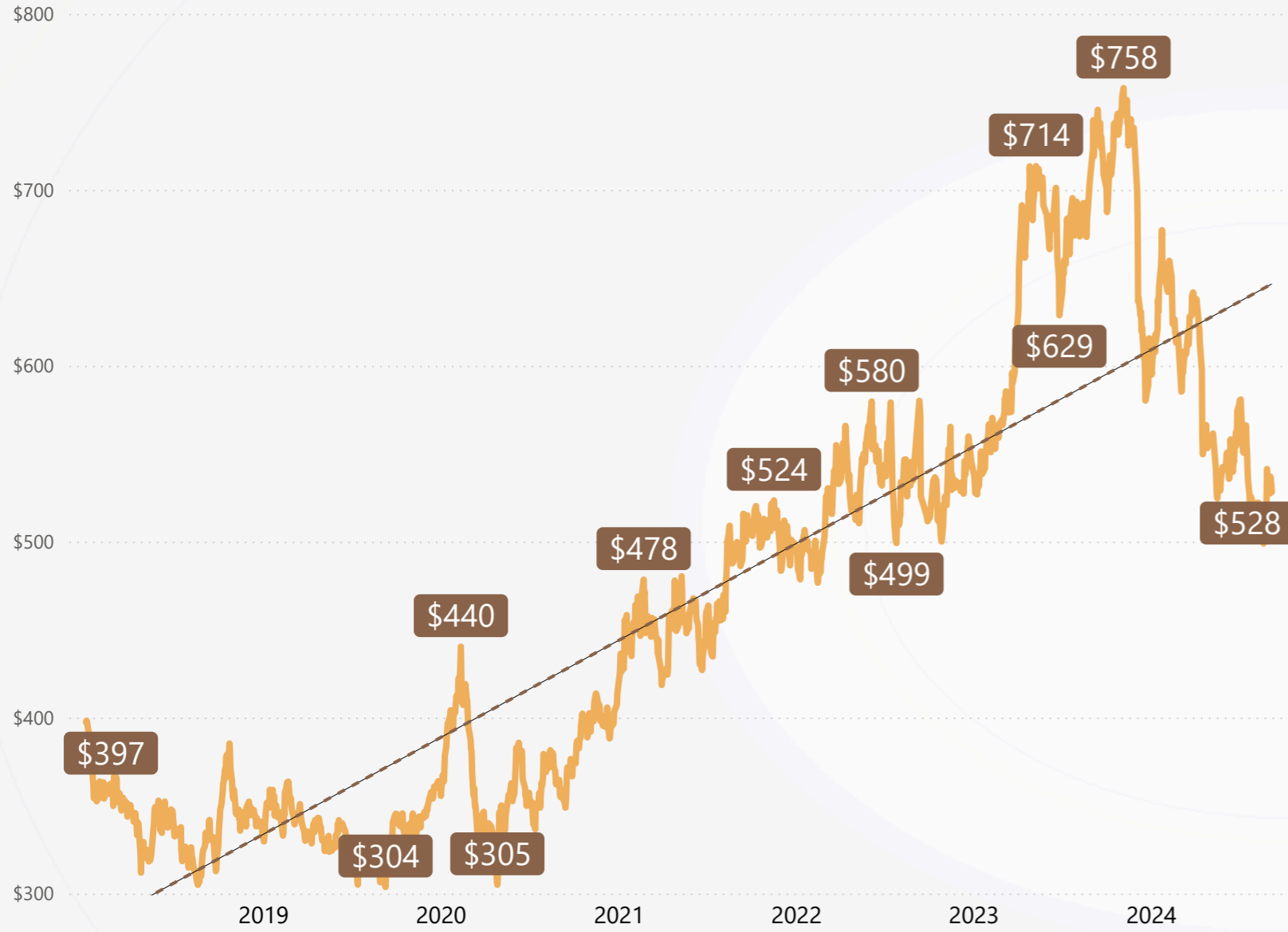

ISA Günlük Fiyat (cts/lb)

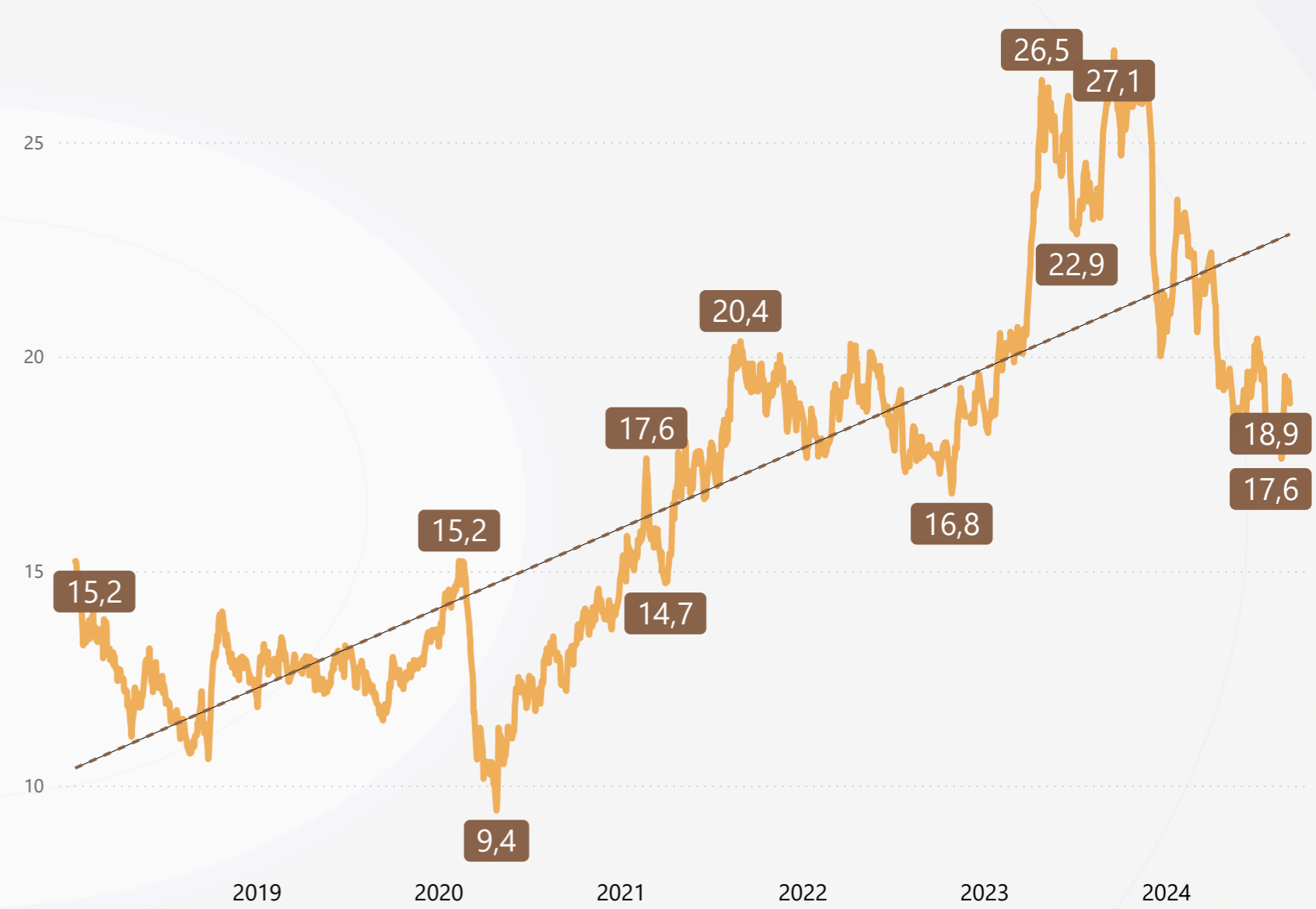

YIL	Ocak	Şubat	Mart	Nisan	Mayıs	Haziran	Temmuz	Ağustos	Eylül	Ekim	Kasım	Aralık
2023	\$539	\$561	\$582	\$675	\$701	\$676	\$670	\$685	\$728	\$720	\$743	\$625
2024	\$628	\$636	\$614	\$592	\$539	\$549	\$552	\$515	\$532			

YIL	Ocak	Şubat	Mart	Nisan	Mayıs	Haziran	Temmuz	Ağustos	Eylül	Ekim	Kasım	Aralık
2023	18,70	20,18	20,38	24,07	25,42	24,85	23,57	23,74	26,35	25,71	26,21	21,64
2024	21,79	22,74	21,59	20,52	18,85	19,24	19,38	18,29	19,22			

* Beyaz Şeker Fiyat Endeksi, Londra ICE, Beyaz Şeker Sözleşmesi'nin gelecekteki ilk iki pozisyonu için kapanış fiyatlarının aritmetik ortalamasıdır.

* ISA Günlük Fiyat, New York ICE, Sözleşme No. 11'in gelecekteki ilk üç pozisyonu için kapanış fiyatlarının aritmetik ortalamasıdır.

TARIMSAL GİRDİ FİYAT ENDEKSİ MAYIS 2024 (2015=100)

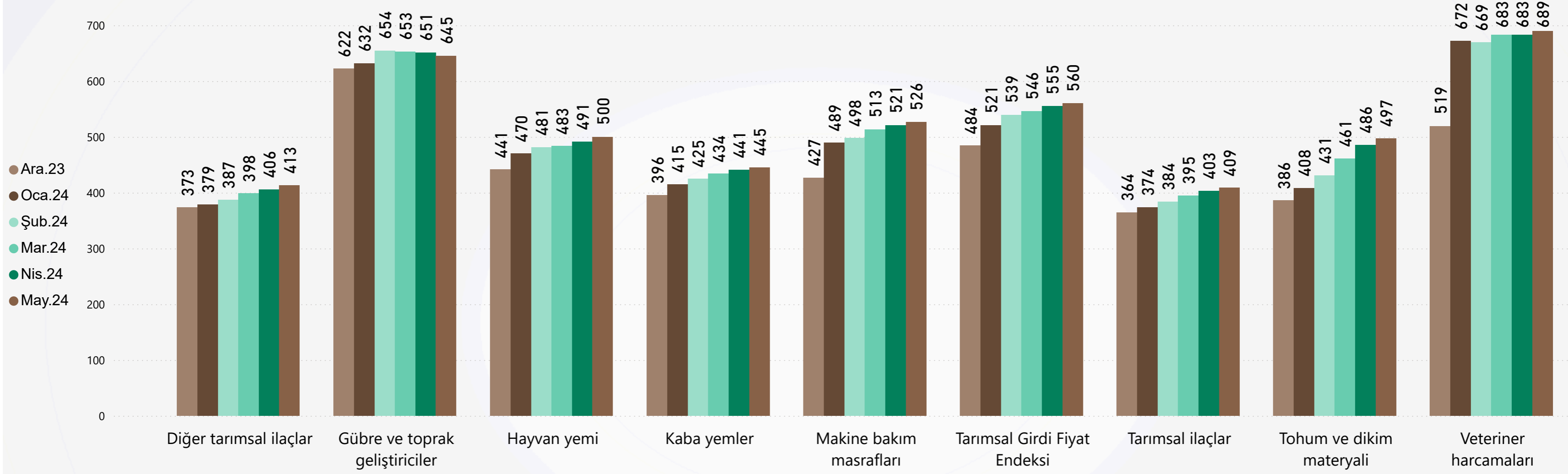

KALEM	Ara.23	Oca.24	Şub.24	Mar.24	Nis.24	May.24
Gübre ve toprak geliştiriciler	622,18	631,57	654,21	652,65	651,14	645,10
Hayvan yemi	441,38	469,96	481,28	483,26	491,23	500,04
Kaba yemler	395,66	414,78	424,58	433,75	441,10	445,12
Makine bakım masrafları	426,72	489,44	497,80	513,37	520,70	526,28
Tarımsal Girdi Fiyat Endeksi	484,26	520,65	539,34	545,62	555,01	559,73
Tarımsal ilaçlar	364,35	373,67	383,88	394,86	403,36	408,76
Tohum ve dikim materyali	386,05	408,11	430,76	461,07	485,73	497,05
Veteriner harcamaları	519,34	671,76	669,02	682,80	682,93	689,44

Kaynak : TUIK

AYLARA GÖRE İTHALAT MİKTAR (TON)

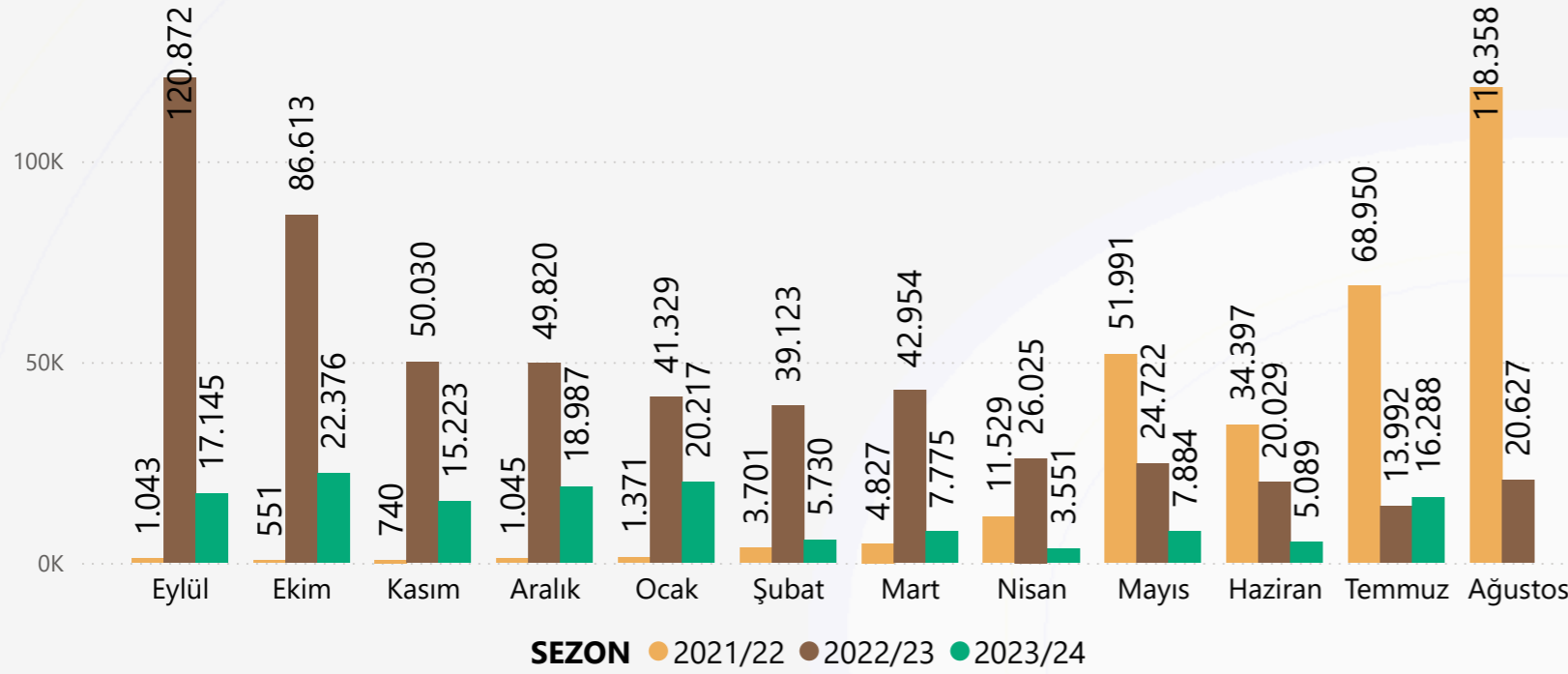

AYLAR GÖRE İTHALAT DEĞER (1000\$)

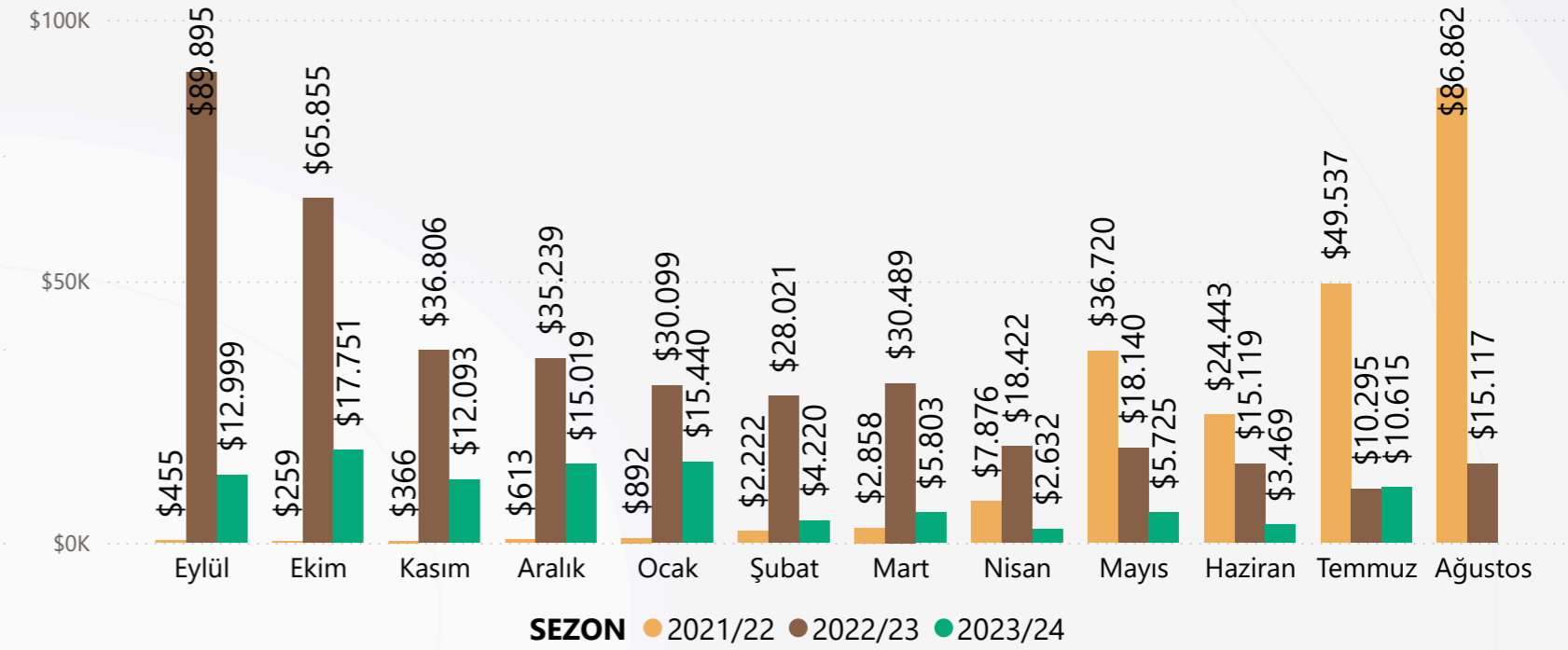

GTİP6	BU AY İTHALAT MİKTAR (TON)	BU AY İTHALAT DEĞER (\$)	BU SEZON İTHALAT MİKTAR (TON)	BU SEZON İTHALAT DEĞER (\$)
170112			0	209
170112900000 Pancar şekeri (ham); ilave aroma veya renk verici madde içermeyen fakat rafine edilecek olanlar HARIÇ (katı halde)			0	209
170191			2	609
170191000000 Rafine edilmiş katı haldeki kamış veya pancar şekeri; ilave aroma veya renk verici maddeler içerenler			2	609
170199	16.288	10.615.137	140.263	105.765.801
170199100011 Kristal beyaz şeker; ilave aroma veya renk verici madde içerenler HARIÇ (katı halde)	16.288	10.611.979	140.142	105.295.259
170199100012 Küp ve kesme beyaz şeker; ilave aroma veya renk verici madde içerenler HARIÇ (katı halde)	0	16	0	32
170199100013 Kimyaca saf sakkaroz (katı halde); ilave aroma veya renk verici madde içerenler HARIÇ (katı halde)	0	2.668	3	66.826
170199100019 Diğer beyaz şeker; ilave aroma veya renk verici madde içerenler HARIÇ (katı halde)	0	19	112	385.556
170199900000 Beyaz dışındaki şekerler; ilave aroma veya renk verici madde içerenler HARIÇ (katı halde)	0	455	7	18.128
TOPLAM	16.288	10.615.137	140.265	105.766.619

- 2023/24 sezonu ilk 11 ayında toplam 140,26 Bin Ton ithalat gerçekleşirken, 2022/23 sezonunda aynı dönemde 515,51 Bin Ton ithalat gerçekleşti.
- 2023/24 sezonu ilk 11 ayında toplam 105,77 Milyon dolarlık ithalata gerçekleşirken, 2022/23 sezonunda aynı dönemde 378,38 Milyon dolarlık ithalat gerçekleşti.
- 2023/24 sezonu ilk 11 ayında ortalama ithalat fiyatı 754,05 \$/Ton seviyesindeyken, 2022/23 sezonunda aynı dönemde 736,68 \$/Ton seviyesindedir.

SEZONLARA GÖRE İTHALAT MİKTAR (TON)

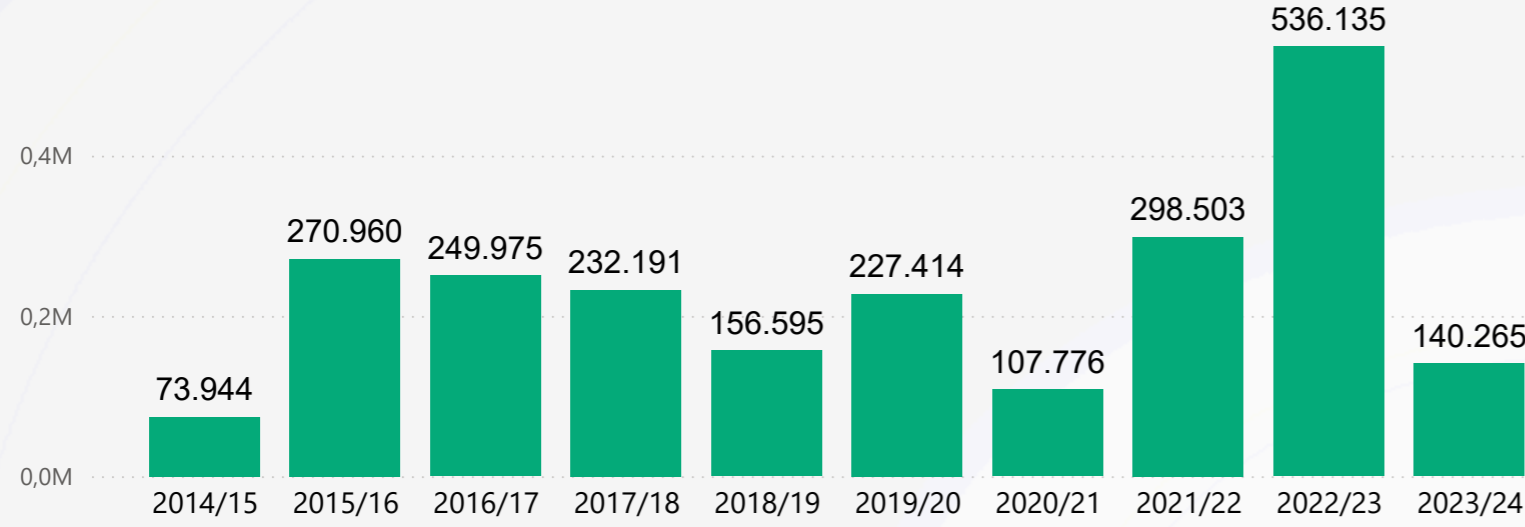

SEZONLARA GÖRE İTHALAT DEĞER (1000\$)

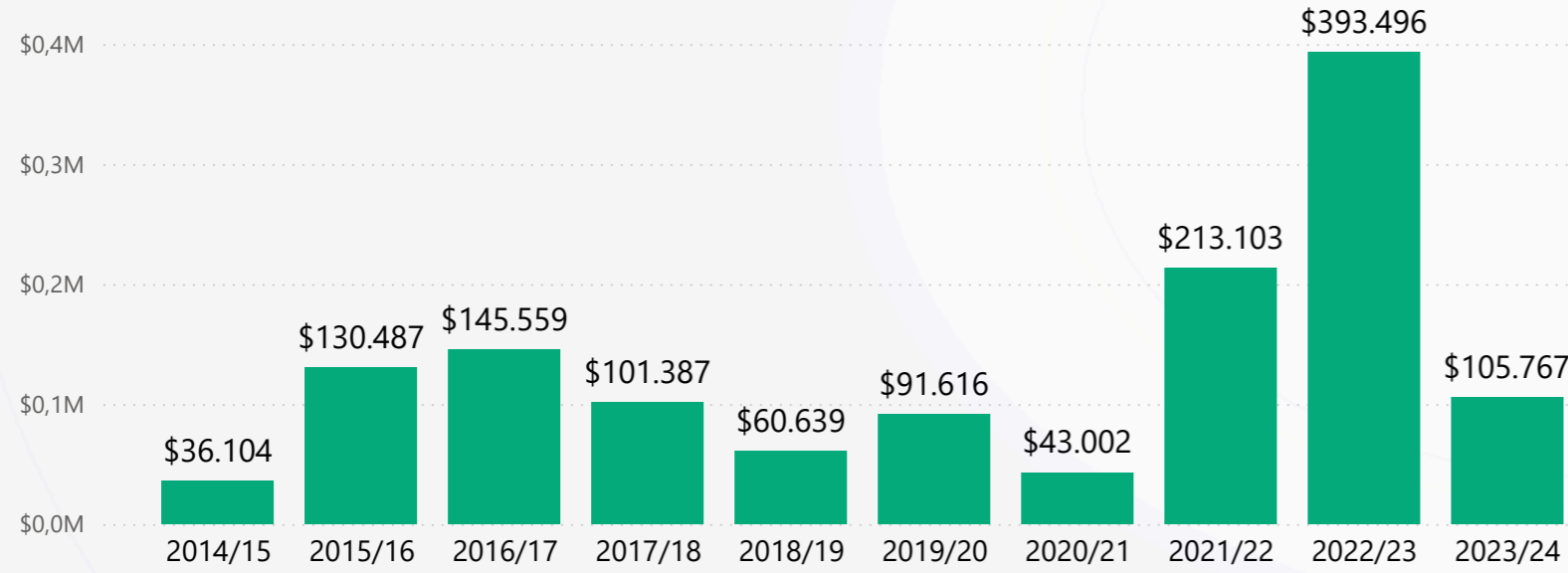

SEZONLARA GÖRE İTHALAT BİRİM FİYAT (\$/TON)

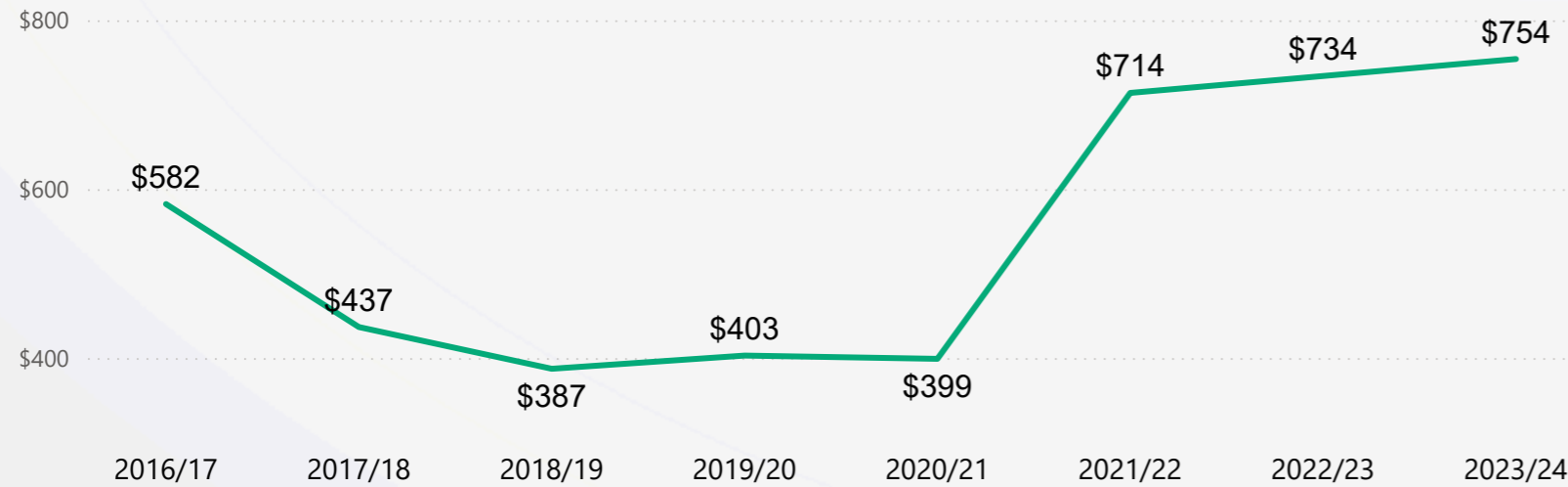

2023/24 SEZONU KARŞILAŞTIRMALI İTHALAT MİKTAR (TON) ÖNEMLİ ÜLKELER

ÜLKE ADI	TEMMUZ			11 AYLIK SEZON TOPLAMI		
	2024	2023	DEĞİŞİM	2023/24	2022/23	DEĞİŞİM
Brezilya	10.374	6.457	%60,66	57.873	222.796	-%74,02
Hindistan	78	2.236	-%96,51	3.445	85.952	-%95,99
BAE				631	85.837	-%99,26
Mısır	1.998	5.267	-%62,07	25.111	42.919	-%41,49
Suudi Arabistan				1.976	33.674	-%94,13
Fransa	1.281			15.457	21.416	-%27,83
Tayland					14.920	
Polonya	1.016			10.417	4.492	%131,90

2023/24 SEZONU KARŞILAŞTIRMALI İTHALAT DEĞER (1000\$) ÖNEMLİ ÜLKELER

ÜLKE ADI	TEMMUZ			11 AYLIK SEZON TOPLAMI		
	2024	2023	DEĞİŞİM	2023/24	2022/23	DEĞİŞİM
Brezilya	\$6.691	\$4.688	%42,73	\$42.399	\$162.016	-%73,83
BAE				\$477	\$61.783	-%99,23
Hindistan	\$52	\$1.633	-%96,83	\$2.476	\$61.561	-%95,98
Mısır	\$1.343	\$3.854	-%65,14	\$18.934	\$32.342	-%41,46
Suudi Arabistan				\$1.433	\$25.774	-%94,44
Fransa	\$844			\$12.670	\$16.592	-%23,64
Tayland					\$10.963	
Polonya	\$647			\$7.663	\$3.728	%105,53

2023/24 SEZONU KARŞILAŞTIRMALI İTHALAT BİRİM FİYAT (\$/TON) ÖNEMLİ ÜLKELER

ÜLKE ADI	TEMMUZ			11 AYLIK SEZON TOPLAMI		
	2024	2023	DEĞİŞİM	2023/24	2022/23	DEĞİŞİM
Mısır	\$672	\$732	-%8,12	\$754	\$754	%0,06
Hindistan	\$663	\$730	-%9,17	\$719	\$716	%0,34
Brezilya	\$645	\$726	-%11,16	\$733	\$727	%0,75
BAE				\$756	\$720	%5,05
Fransa	\$659			\$820	\$775	%5,80
Polonya	\$637			\$736	\$830	-%11,37
Suudi Arabistan				\$725	\$765	-%5,27
Tayland					\$735	

AYLARA GÖRE DIR İTHALAT MİKTAR (TON)

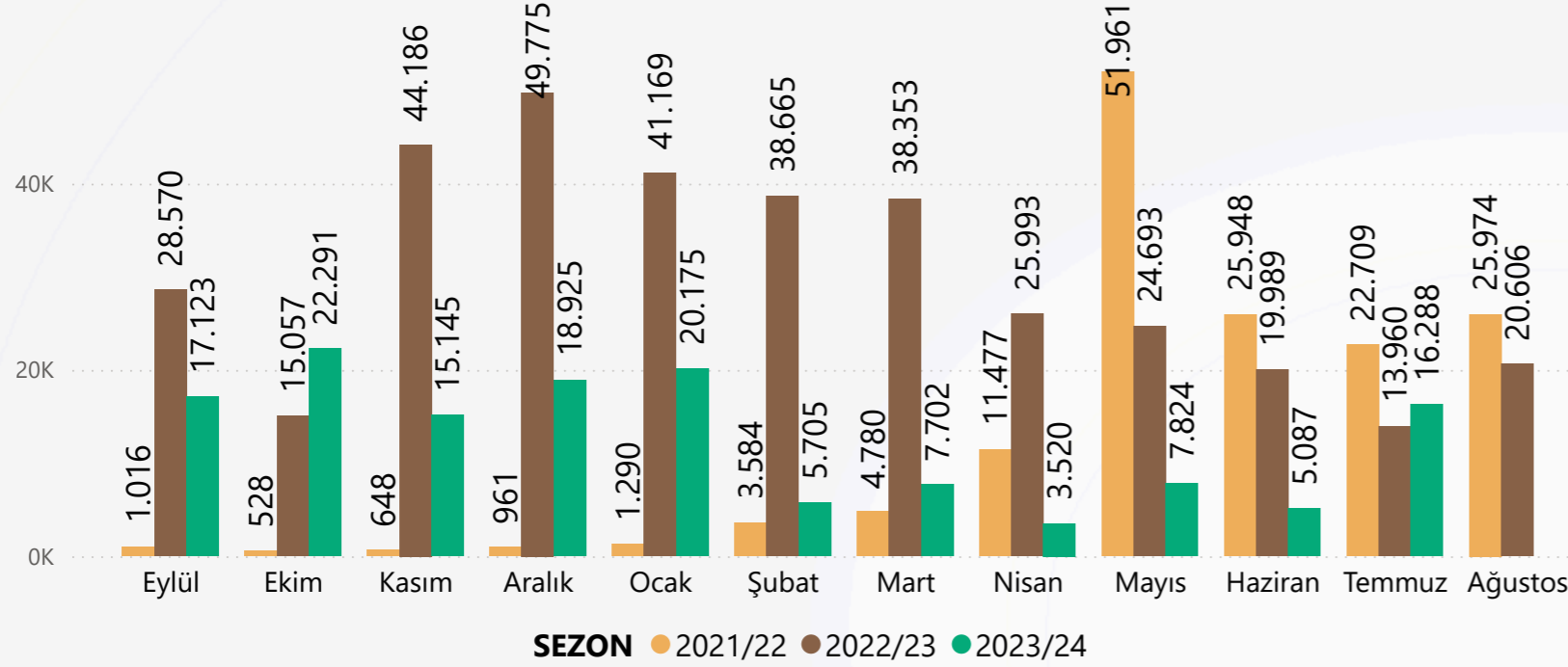

AYLAR GÖRE DIR İTHALAT DEĞER (1000\$)

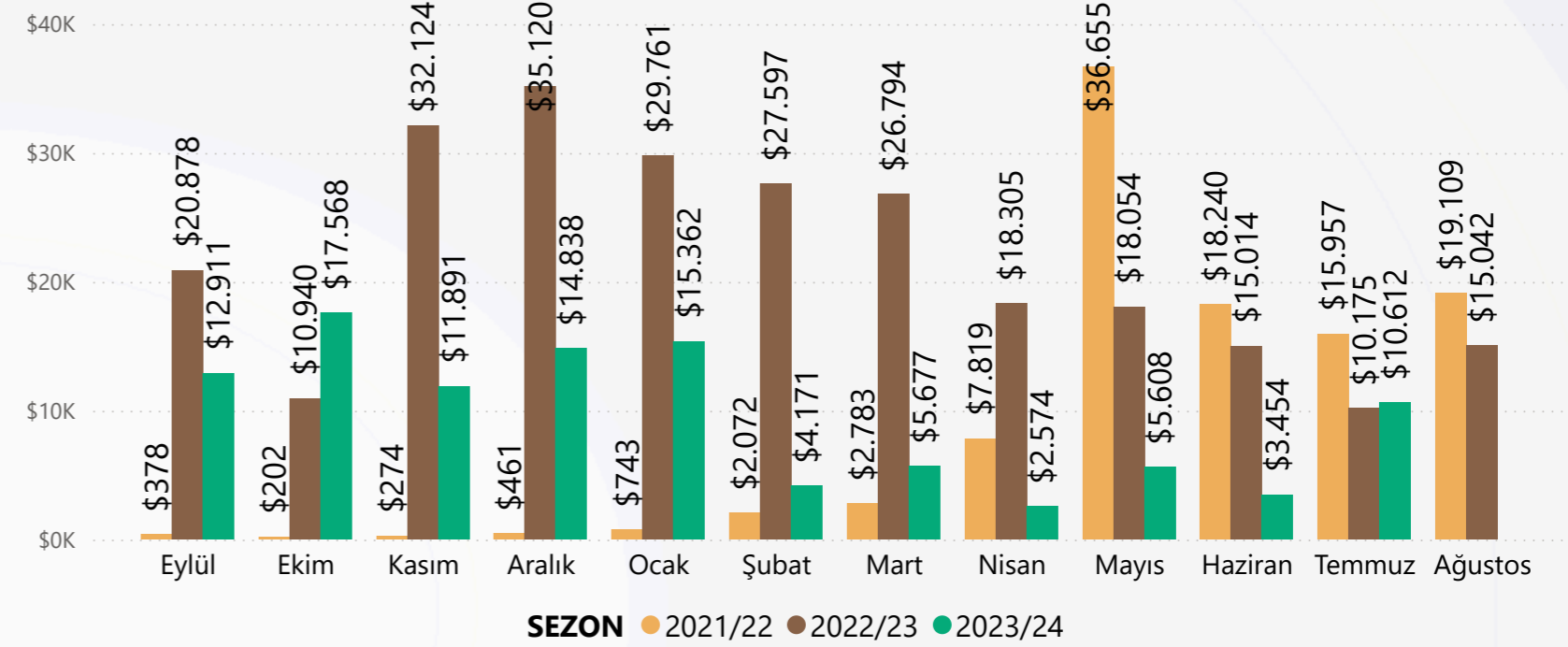

GTIP6	BU AY İTHALAT MİKTAR (TON)	BU AY İTHALAT DEĞER (\$)	BU SEZON İTHALAT MİKTAR (TON)	BU SEZON İTHALAT DEĞER (\$)
170199	16.288	10.611.961	139.785	104.665.389
170199100011 Kristal beyaz şeker; ilave aroma veya renk verici madde içerenler HARIÇ (katı halde)	16.288	10.611.961	139.785	104.665.389
TOPLAM	16.288	10.611.961	139.785	104.665.389

- 2023/24 sezonu ilk 11 ayında toplam 139,78 Bin Ton ithalat gerçekleşirken, 2022/23 sezonunda aynı dönemde 340,41 Bin Ton ithalat gerçekleşti.
- 2023/24 sezonu ilk 11 ayında toplam 104,67 Milyon dolarlık ithalata gerçekleşirken, 2022/23 sezonunda aynı dönemde 244,76 Milyon dolarlık ithalat gerçekleşti.
- 2023/24 sezonu ilk 11 ayında ortalama ithalat fiyatı 748,76 \$/Ton seviyesindeyken, 2022/23 sezonunda aynı dönemde 721,9 \$/Ton seviyesindedir.

AYLARA GÖRE İHRACAT MİKTAR (TON)

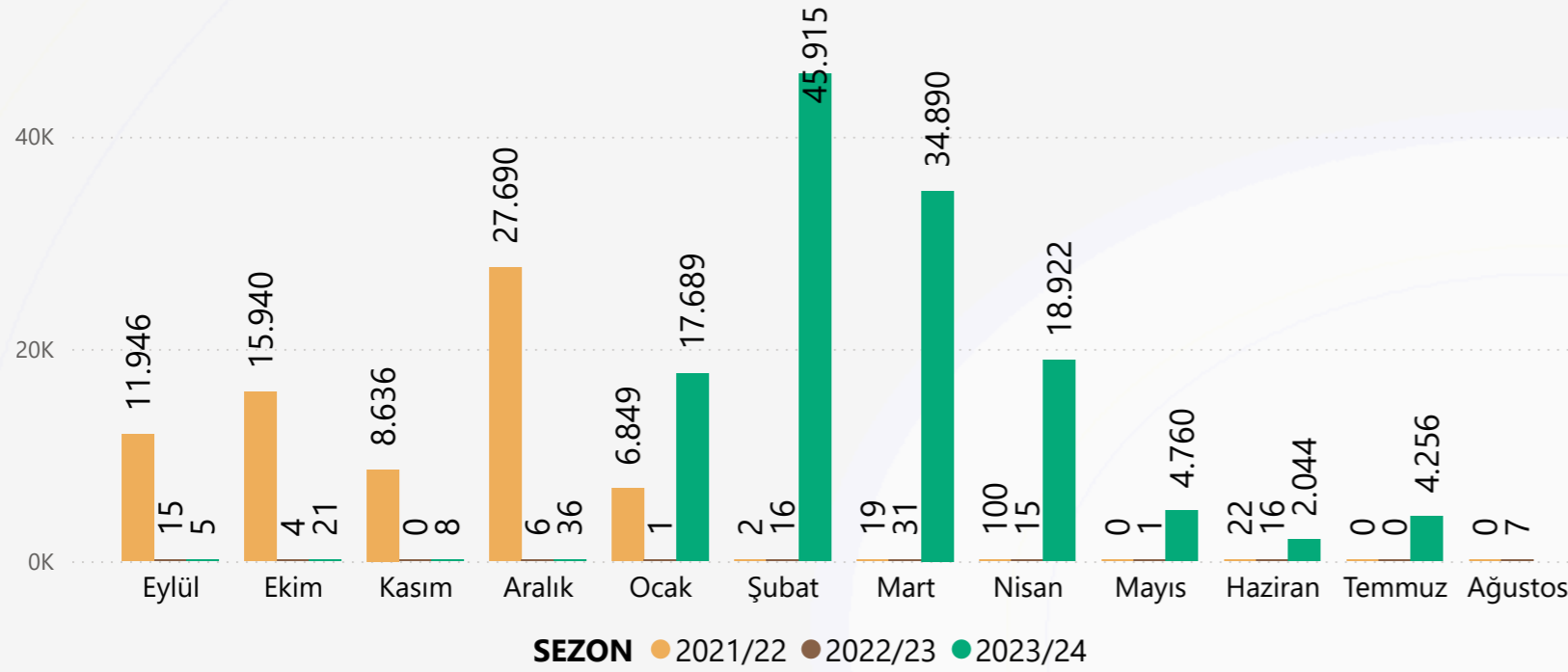

AYLAR GÖRE İHRACAT DEĞER (1000\$)

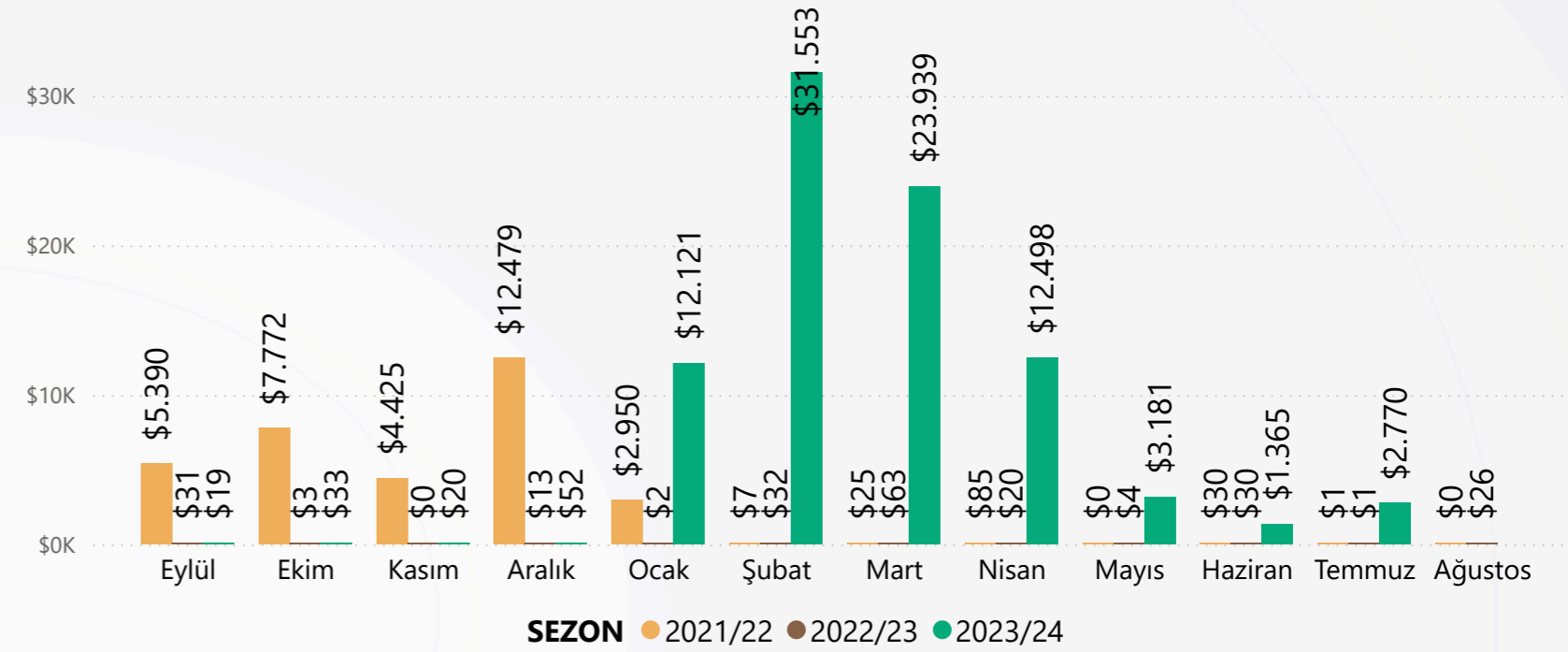

GTİP6	BU AY İHRACAT MİKTAR (TON)	BU AY İHRACAT DEĞER (\$)	BU SEZON İHRACAT MİKTAR (TON)	BU SEZON İHRACAT DEĞER (\$)
170112			0	94
170112100000 Pancar şekeri (ham); ilave aroma veya renk verici madde içermeyen, rafine edilecek olanlar (katı halde)			0	44
170112900000 Pancar şekeri (ham); ilave aroma veya renk verici madde içermeyen fakat rafine edilecek olanlar HARIÇ (katı halde)			0	50
170191	4	14.602	32	77.046
170191000000 Rafine edilmiş katı haldeki kamış veya pancar şekeri; ilave aroma veya renk verici maddeler içerenler	4	14.602	32	77.046
170199	4.251	2.755.096	128.513	87.474.028
170199100011 Kristal beyaz şekeri; ilave aroma veya renk verici madde içerenler HARIÇ (katı halde)	4.222	2.695.002	128.393	87.227.063
170199100012 Küp ve kesme beyaz şekeri; ilave aroma veya renk verici madde içerenler HARIÇ (katı halde)	29	57.916	90	140.145
170199100013 Kimyaca saf sakkaroz (katı halde); ilave aroma veya renk verici madde içerenler HARIÇ (katı halde)			0	39
170199100019 Diğer beyaz şekeri; ilave aroma veya renk verici madde içerenler HARIÇ (katı halde)	0	8	0	112
170199900000 Beyaz dışındaki şekerler; ilave aroma veya renk verici madde içerenler HARIÇ (katı halde)	1	2.170	30	106.669
TOPLAM	4.256	2.769.698	128.545	87.551.168

- 2023/24 sezonu ilk 11 ayında toplam 128,54 Bin Ton ihracat gerçekleşirken, 2022/23 sezonunda aynı dönemde 105,56 Ton ihracat gerçekleşti.
- 2023/24 sezonu ilk 11 ayında toplam 87,55 Milyon dolarlık ihracata gerçekleşirken, 2022/23 sezonunda aynı dönemde 198 Bin dolarlık ihracat gerçekleşti.
- 2023/24 sezonu ilk 11 ayında ortalama ihracat fiyatı 681,09 \$/Ton seviyesindeyken, 2022/23 sezonunda aynı dönemde 1879,48 \$/Ton seviyesindedir.

SEZONLARA GÖRE İHRACAT MİKTAR (TON)

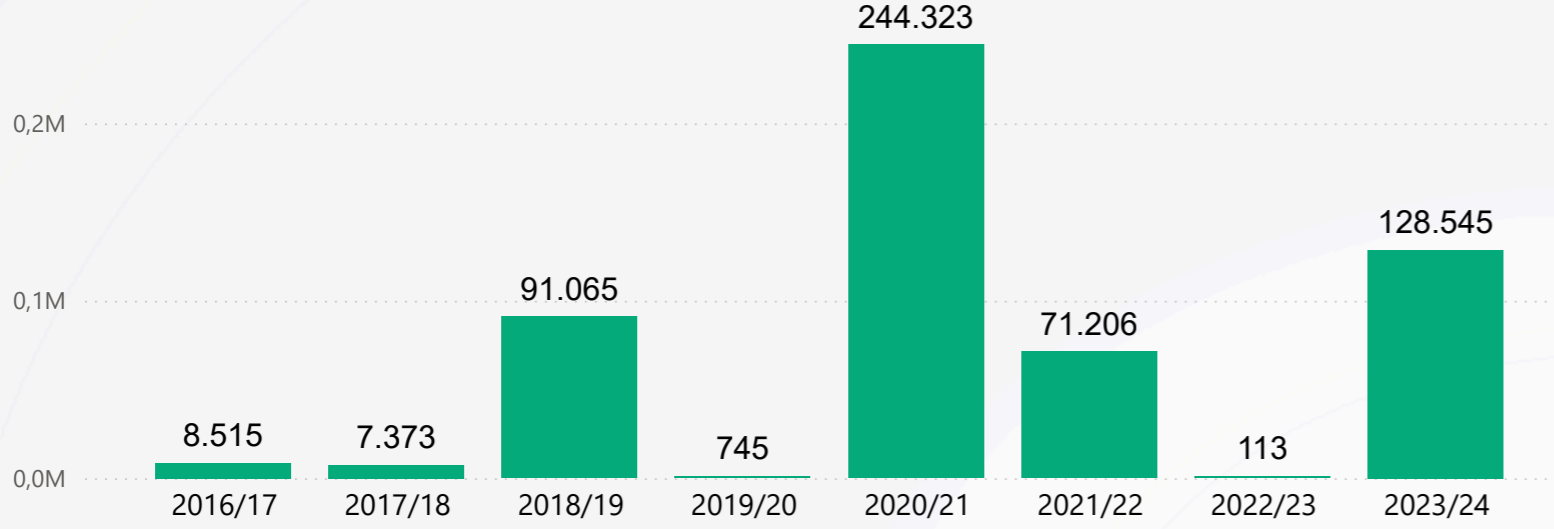

SEZONLARA GÖRE İHRACAT DEĞER (1000\$)

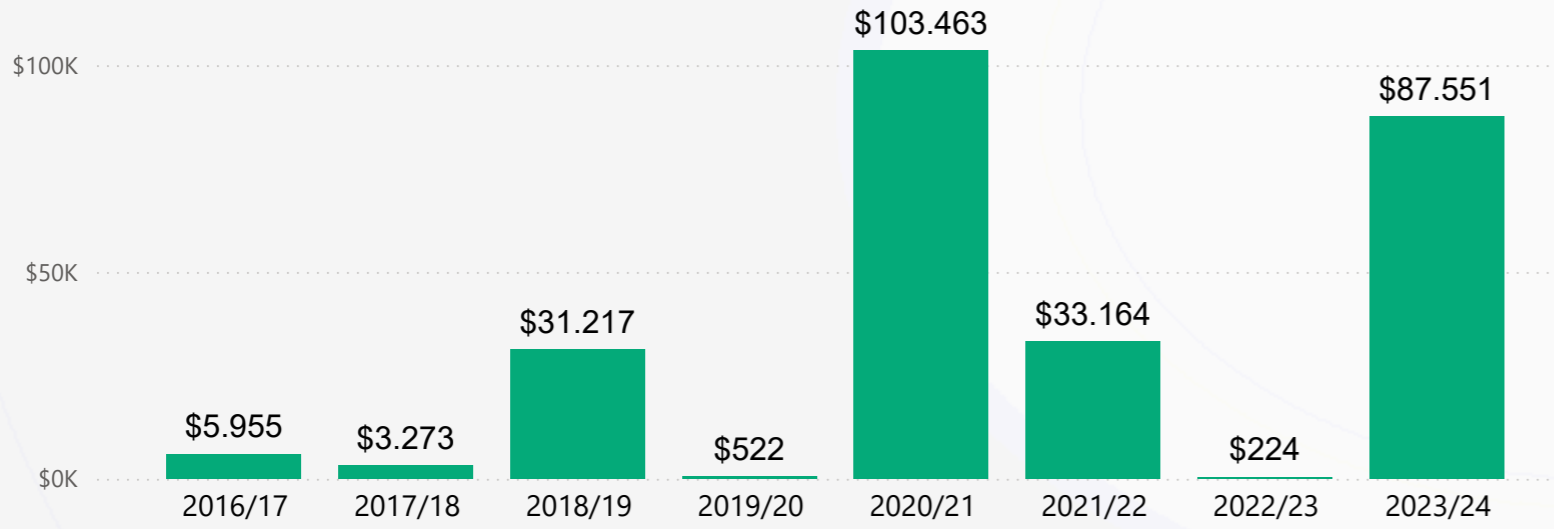

SEZONLARA GÖRE İHRACAT BİRİM FİYAT (\$/TON)

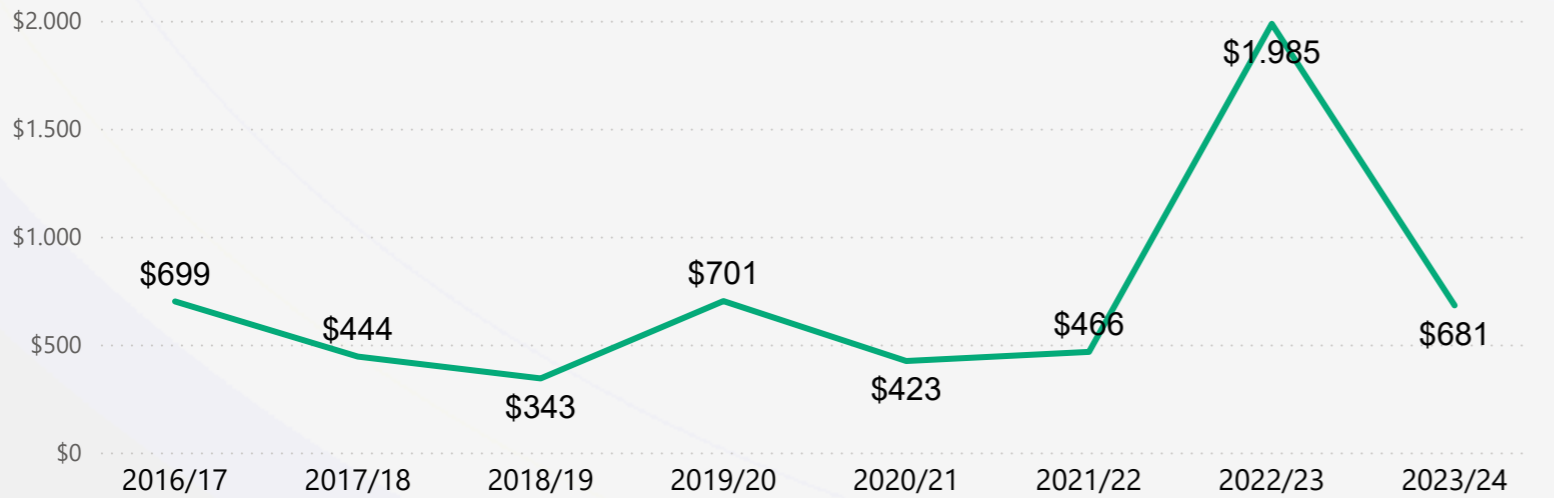

2023/24 SEZONU KARŞILAŞTIRMALI İHRACAT MİKTAR (TON) ÖNEMLİ ÜLKELER

ÜLKE ADI	TEMMUZ			11 AYLIK SEZON TOPLAMI		
	2024	2023	DEĞİŞİM	2023/24	2022/23	DEĞİŞİM
Suriye	2.096			63.015		
Irak				54.501		
Gürcistan	1.438			6.812		
KKTC	368			2.072	90	%2204,05
Mersin Serbest Bölgesi	26			705		
Çorlu Avrupa Serbest Bölgesi	312			567		

2023/24 SEZONU KARŞILAŞTIRMALI İHRACAT DEĞER (1000\$) ÖNEMLİ ÜLKELER

ÜLKE ADI	TEMMUZ			11 AYLIK SEZON TOPLAMI		
	2024	2023	DEĞİŞİM	2023/24	2022/23	DEĞİŞİM
Suriye	\$1.273			\$42.632		
Irak				\$37.153		
Gürcistan	\$952			\$4.577		
KKTC	\$278			\$1.526	\$157	%873,46
Mersin Serbest Bölgesi	\$18			\$506		
Çorlu Avrupa Serbest Bölgesi	\$209			\$382		

2023/24 SEZONU KARŞILAŞTIRMALI İHRACAT BİRİM FİYAT (\$/TON) ÖNEMLİ ÜLKELER

ÜLKE ADI	TEMMUZ			11 AYLIK SEZON TOPLAMI		
	2024	2023	DEĞİŞİM	2023/24	2022/23	DEĞİŞİM
Çorlu Avrupa Serbest Bölgesi	\$669			\$674		
Gürcistan	\$662			\$672		
Irak				\$682		
KKTC	\$754			\$736	\$1.743	-%57,75
Mersin Serbest Bölgesi	\$706			\$718		
Suriye	\$607			\$677		

AYLARA GÖRE İTHALAT MİKTAR (TON)

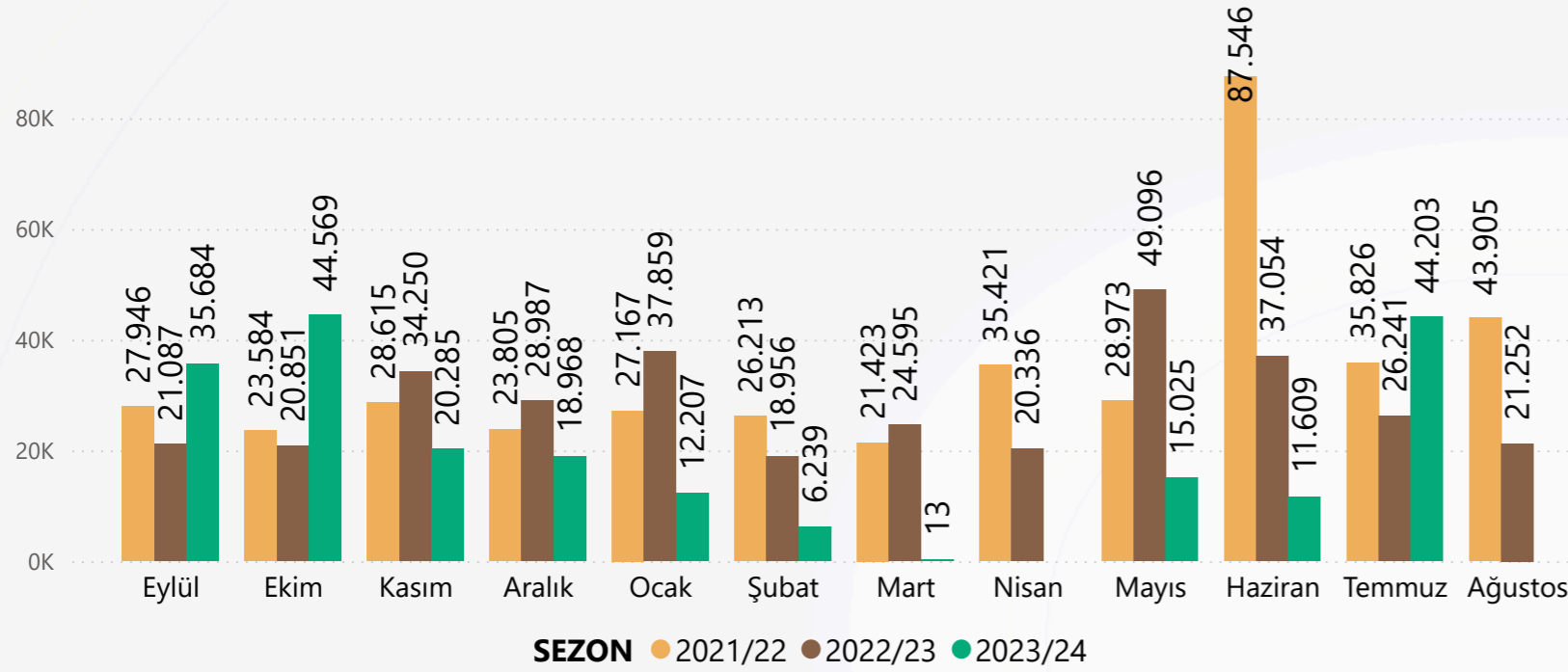

AYLAR GÖRE İTHALAT DEĞER (1000\$)

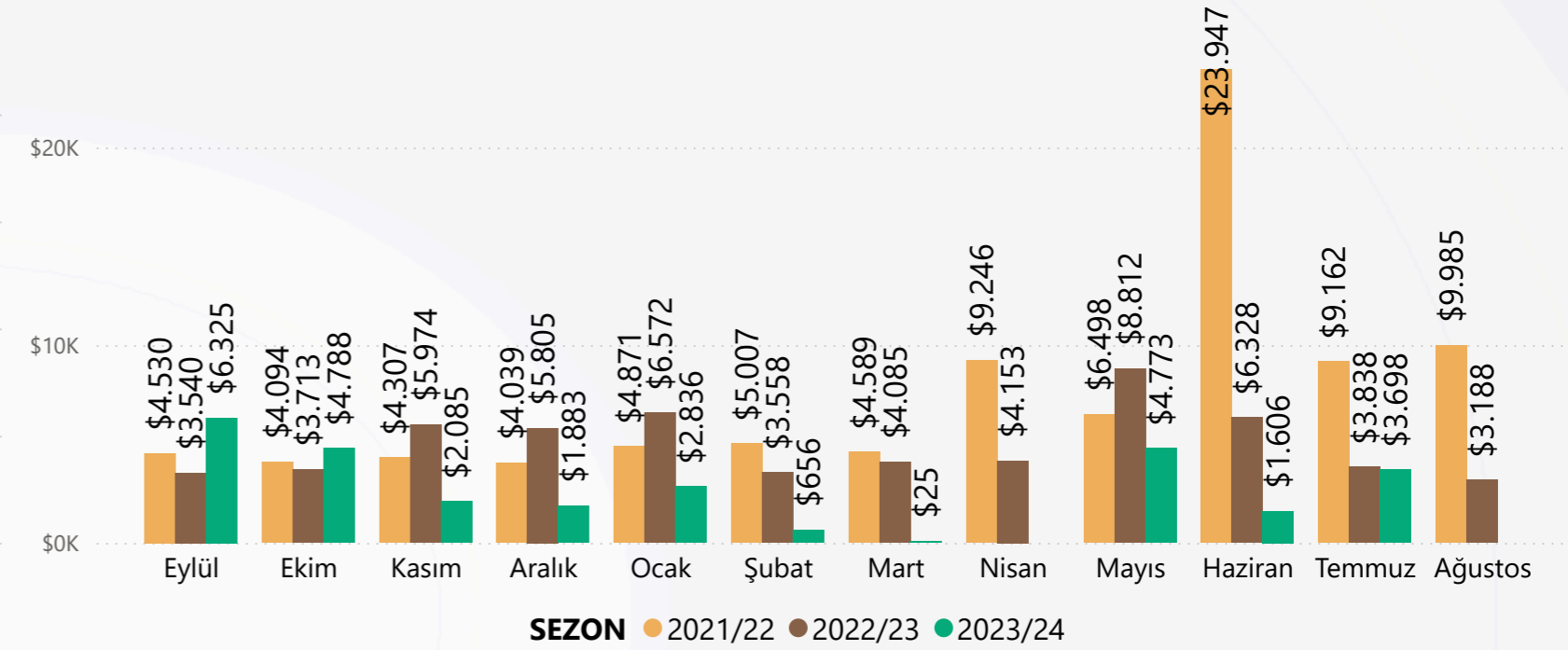

GTİP6	BU AY İTHALAT MİKTAR (TON)	BU AY İTHALAT DEĞER (1000\$)	BU SEZON İTHALAT MİKTAR (TON)	BU SEZON İTHALAT DEĞER (1000\$)
170310	56	\$98	35.570	\$10.951
170310000000 Kamış melasları	56	\$98	35.570	\$10.951
170390	44.148	\$3.600	173.232	\$17.724
170390000000 Şeker ekstraksiyonundan veya rafinajından elde edilen melaslar; kamış melasları HARIÇ	44.148	\$3.600	173.232	\$17.724
TOPLAM	44.203	\$3.698	208.802	\$28.675

- 2023/24 sezonu ilk 11 ayında toplam 208,8 Bin Ton ithalat gerçekleşirken, 2022/23 sezonunda aynı dönemde 319,31 Bin Ton ithalat gerçekleşti.
- 2023/24 sezonu ilk 11 ayında toplam 28,67 Milyon dolarlık ithalata gerçekleşirken, 2022/23 sezonunda aynı dönemde 56,38 Milyon dolarlık ithalat gerçekleşti.
- 2023/24 sezonu ilk 11 ayında ortalama ithalat fiyatı 137,33 \$/Ton seviyesindeyken, 2022/23 sezonunda aynı dönemde 172,54 \$/Ton seviyesindedir.

İTHALAT MİKTAR (TON)

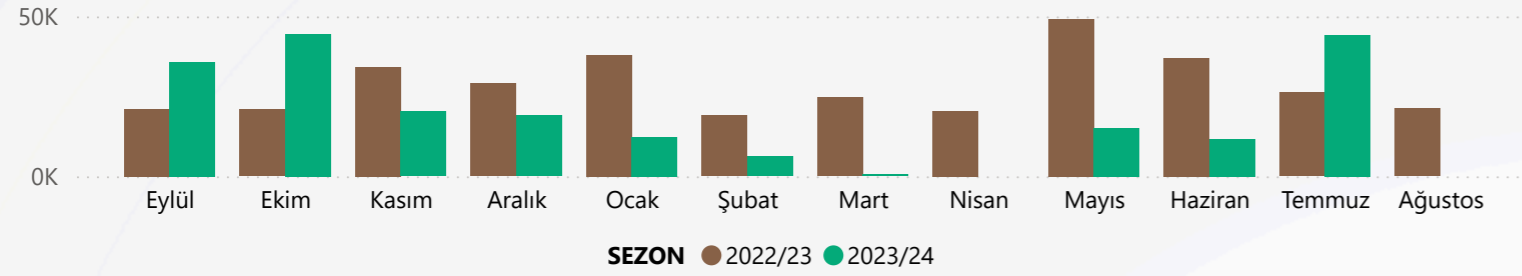

SEZON	Eylül	Ekim	Kasım	Aralık	Ocak	Şubat	Mart	Nisan	Mayıs	Haziran	Temmuz	Ağustos	Toplam
2022/23	21.087	20.851	34.250	28.987	37.859	18.956	24.595	20.336	49.096	37.054	26.241	21.252	340.564
2023/24	35.684	44.569	20.285	18.968	12.207	6.239	13	15.025	11.609	44.203			208.802

İTHALAT DEĞER (1000\$)

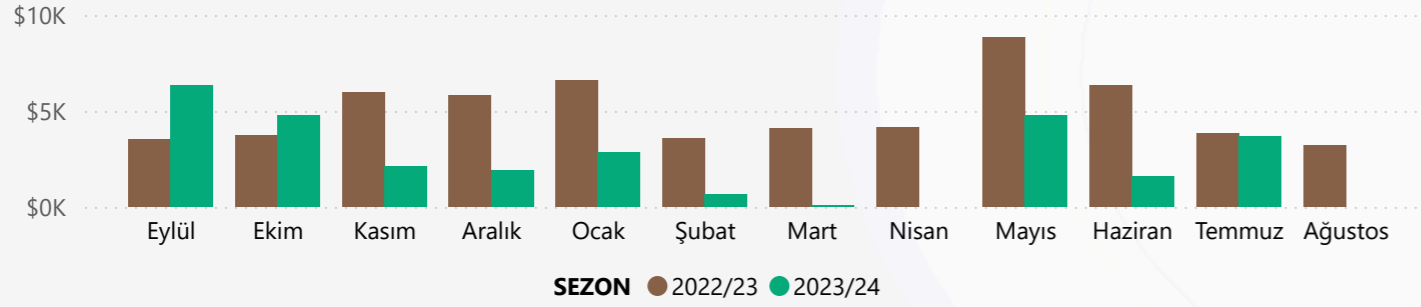

SEZON	Eylül	Ekim	Kasım	Aralık	Ocak	Şubat	Mart	Nisan	Mayıs	Haziran	Temmuz	Ağustos	Toplam
2022/23	\$3.540	\$3.713	\$5.974	\$5.805	\$6.572	\$3.558	\$4.085	\$4.153	\$8.812	\$6.328	\$3.838	\$3.188	\$59.565
2023/24	\$6.325	\$4.788	\$2.085	\$1.883	\$2.836	\$656	\$25	\$4.773	\$1.606	\$3.698			\$28.675

İTHALAT BİRİM FİYAT (\$/TON)

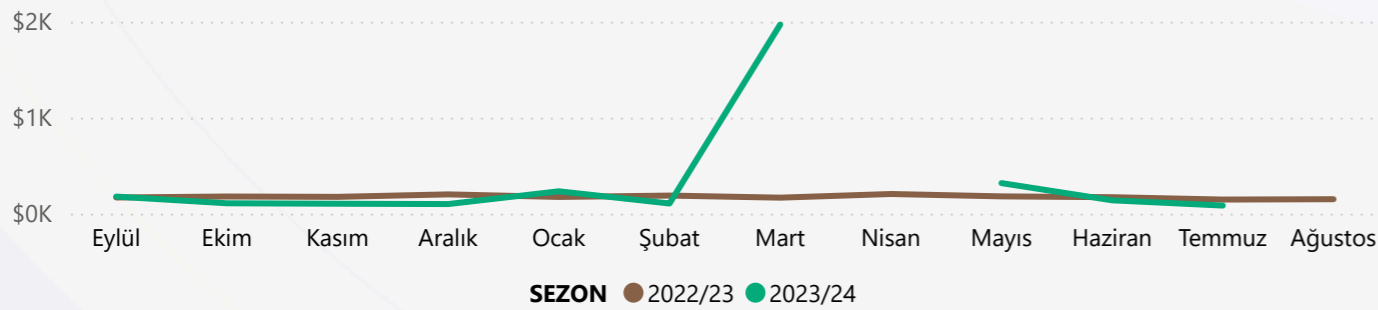

SEZON	Eylül	Ekim	Kasım	Aralık	Ocak	Şubat	Mart	Nisan	Mayıs	Haziran	Temmuz	Ağustos	Ort.
2022/23	\$168	\$178	\$174	\$200	\$174	\$188	\$166	\$204	\$179	\$171	\$146	\$150	\$175
2023/24	\$177	\$107	\$103	\$99	\$232	\$105	\$1.970		\$318	\$138	\$84		\$137

İTHALAT MİKTAR (TON) ÖNEMLİ ÜLKELER

ÜLKE ADI	TEMMUZ			11 AYLIK SEZON TOPLAMI		
	2023	2024	DEĞİŞİM	2022/23	2023/24	DEĞİŞİM
Rusya Federasyonu	26.196	44.148	%68,53	302.713	173.232	-%42,77
Hindistan				16.298	20.262	%24,32
Ukrayna				2		
Fas				0		
Mısır				0		
Fransa					0	
Pakistan					15.002	

İTHALAT DEĞER (1000\$) ÖNEMLİ ÜLKELER

ÜLKE ADI	TEMMUZ			11 AYLIK SEZON TOPLAMI		
	2023	2024	DEĞİŞİM	2022/23	2023/24	DEĞİŞİM
Rusya Federasyonu	\$3.764	\$3.600	-%4,35	\$51.426	\$17.724	-%65,54
Hindistan				\$4.528	\$5.684	%25,53
Birleşik Krallık	\$74	\$80	%7,99	\$372	\$500	%34,45
Ukrayna				\$0		
Fas				\$0		
Mısır				\$0		
Pakistan					\$4.735	

İTHALAT BİRİM FİYAT (\$/TON) ÖNEMLİ ÜLKELER

ÜLKE ADI	TEMMUZ			11 AYLIK SEZON TOPLAMI		
	2023	2024	DEĞİŞİM	2022/23	2023/24	DEĞİŞİM
Birleşik Krallık	\$1.641	\$1.772	%7,99	\$1.580	\$1.727	%9,29
Fas				\$2.000		
Hindistan				\$278	\$281	%0,97
Mısır				\$5.000		
Pakistan					\$316	
Rusya Federasyonu	\$144	\$82	-%43,25	\$170	\$102	-%39,78
Ukrayna				\$173		

AYLARA GÖRE İHRACAT MİKTAR (TON)

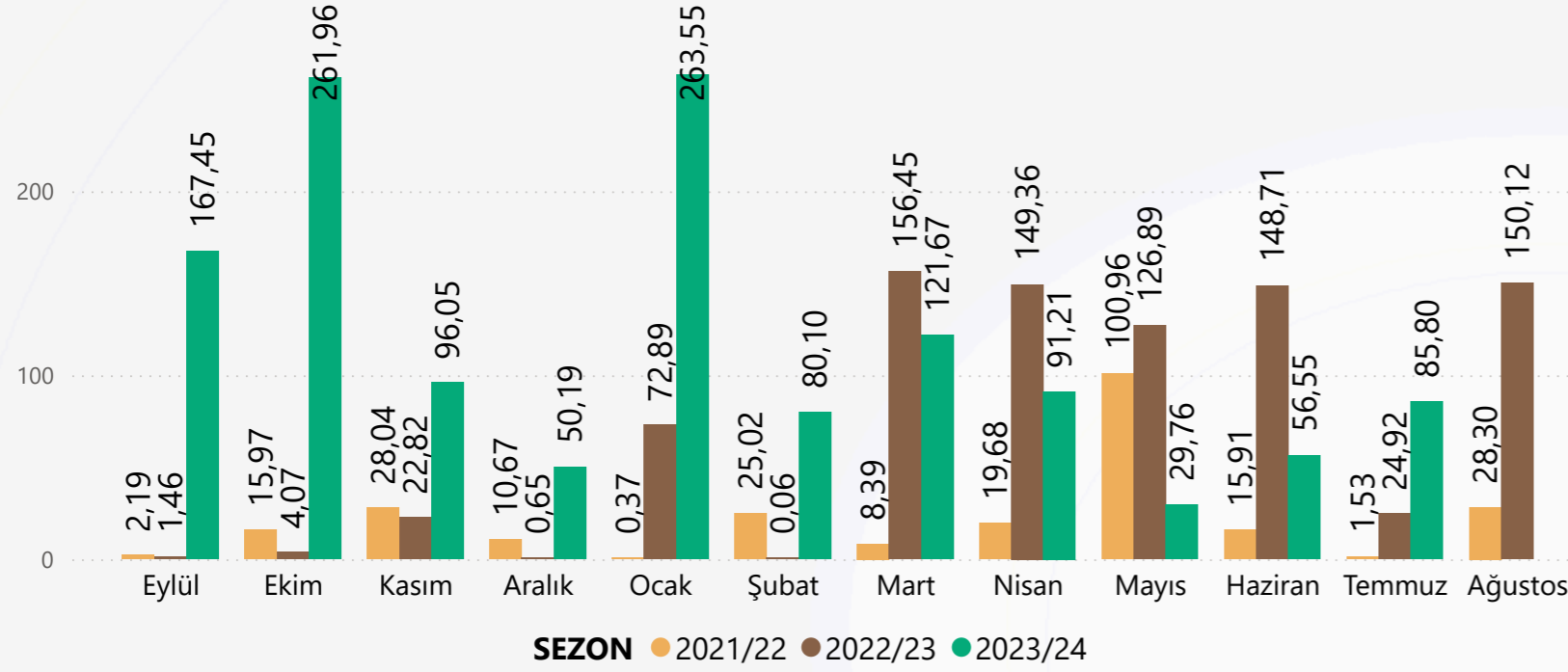

AYLAR GÖRE İHRACAT DEĞER (1000\$)

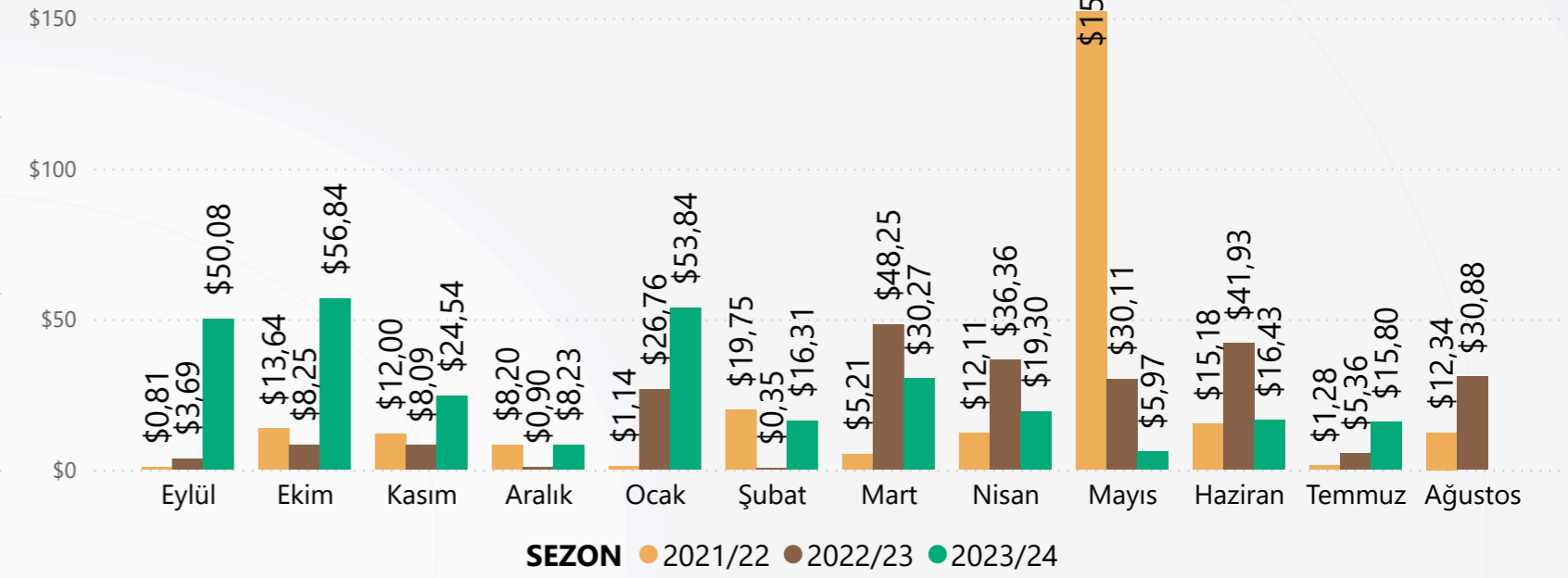

GTİP6	BU AY İHRACAT MİKTAR (TON)	BU AY İHRACAT DEĞER (1000\$)	BU SEZON İHRACAT MİKTAR (TON)	BU SEZON İHRACAT DEĞER (1000\$)
170310			99,72	\$25,17
170310000000 Kamış melasları			99,72	\$25,17
170390	85,80	\$15,80	1.204,57	\$272,45
170390000000 Şeker ekstraksiyonundan veya rafinajından elde edilen melaslar; kamış melasları HARIÇ	85,80	\$15,80	1.204,57	\$272,45
TOPLAM	85,80	\$15,80	1.304,29	\$297,61

- 2023/24 sezonu ilk 11 ayında toplam 1,3 Bin Ton ihracat gerçekleşirken, 2022/23 sezonunda aynı dönemde 708,27 Ton ihracat gerçekleşti.
- 2023/24 sezonu ilk 11 ayında toplam 298 Bin dolarlık ihracata gerçekleşirken, 2022/23 sezonunda aynı dönemde 210 Bin dolarlık ihracat gerçekleşti.
- 2023/24 sezonu ilk 11 ayında ortalama ihracat fiyatı 228,18 \$/Ton seviyesindeyken, 2022/23 sezonunda aynı dönemde 296,57 \$/Ton seviyesindedir.

İTHALAT SEZON (EYLÜL - AĞUSTOS)

SEZON	İthalat Miktar (Ton)	Dir İthalat Miktar (Ton)	İç Tüketim (Ton)	Beyaz Şeker Eşdeğeri (Bin Ton)	Şeker Pancarı Eşdeğeri (Bin Ton)
2023/24 (11 Aylık)	6.083	3.904	2.178	549	4.121
2022/23	5.237	2.688	2.549	612	4.591
2021/22	4.517	2.261	2.256	521	3.908
2020/21	4.286	2.423	1.862	402	3.016
2019/20	3.776	1.607	2.169	487	3.651
2018/19	3.854	2.209	1.645	352	2.638
2017/18	10.533	5.928	4.605	679	5.096
2016/17	10.307	5.894	4.412	595	4.463
2015/16	8.112	4.603	3.509	249	1.867
2014/15	7.424	4.400	3.024	239	1.790
2013/14	8.198	4.573	3.625	358	2.688
2012/13	7.535	4.050	3.485	191	1.436
2011/12	5.062	2.942	2.121	148	1.113

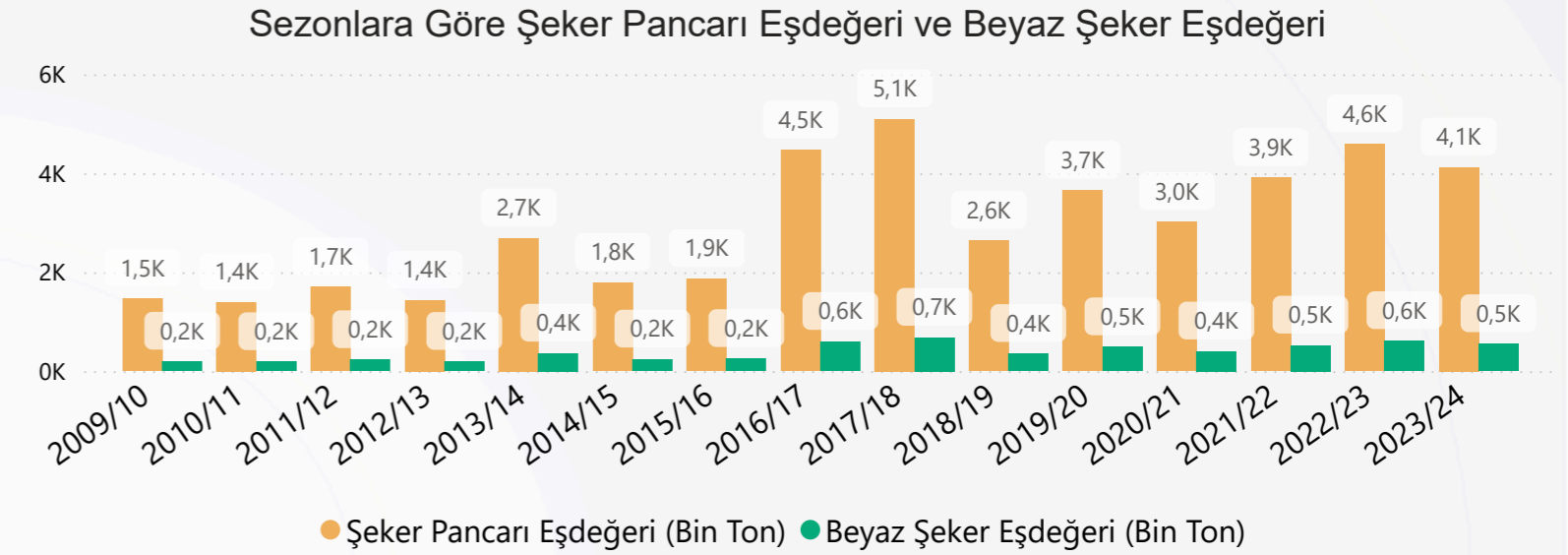

YYT ithalatının takibine 10/02/2006 tarih ve 26076 sayılı Resmi Gazete'de yayınlanan 2006/23 no'lu Yüksek Yoğunluklu Tatlandırıcıların İthaline İlişkin Tebliğ ile başlanmıştır.

Ülkemizde üretimi olmayan ve şekerle göre çok daha az kullanılan ve maliyeti daha düşük yüksek yoğunluklu tatlandırıcılar, hem sağlık alanında hem de diyet amaçlı olarak gıda sanayiinde yaygın olarak kullanılmaktadır. Yüksek yoğunluklu tatlandırıcılar AB ülkelerinden %0, ABD ve Çin'den ise % 6,5 gibi düşük bir gümrük vergisiyle ithal edilmektedir. Ülkemizde yıllar itibariyle ithal edilen YYT'lerin miktarı ve şeker pancarı eşdeğerleri yandaki tablodadır.

Şeker Pancarı Eşdeğeri (Bin Ton)

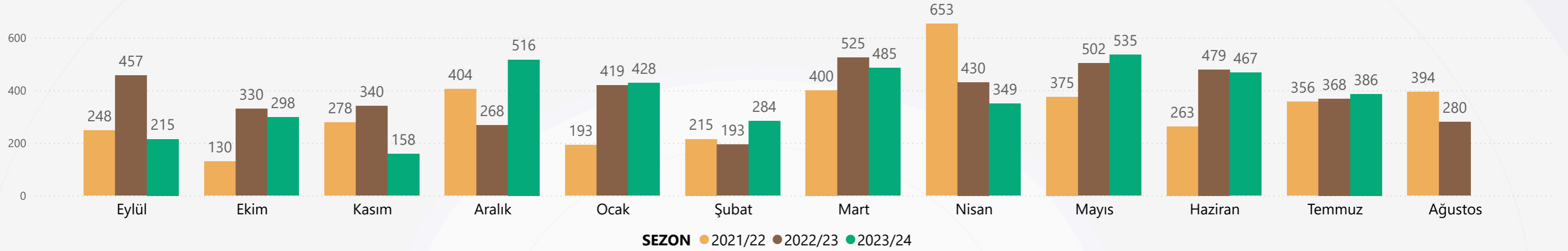

2023/24 SEZONU | EYLÜL - TEMMUZ

GTİP12	GTİP Tanım	Tatlılık Oranı	İthalat Miktar (Ton)	DİR İthalat Miktar (Ton)	DİR Farkı (Ton)	Beyaz Şeker Eşdeğeri (Ton)	Şeker Pancar Eşdeğeri (Ton)
292990000013	Sodyum siklamad	30	3.497	2.869	628	18.855	141.412
293499909014	Asesülfam-K (6-metil-1,2,3-okzotiasin-4(3H)-one-2,2-dioksit potasyum tuzu)	200	794	429	365	73.063	547.970
292429700032	Aspartam (Aspartil fenilalanin metil ester)	450	770	258	513	230.725	1.730.440
292511002011	Sodyum sakkarin (çözünür sakkarin)	300	614	349	265	79.586	596.896
382499930013	Yüksek yoğunluklu tatlandırıcı karışımları	200	218		218	43.656	327.420
293214000000	Sukraloz	600	149		149	89.428	670.707
293890909015	Steviol glikozitler	300	35		35	10.435	78.262
292511001000	Sakkarin	300	4		4	1.136	8.523
350400900011	Thaumatine	2500	0		0	750	5.625
292429700034	Neotam	10000	0		0	1.750	13.125
293890909014	Neohesperidin dihidrokalkon (nhdc)	1200	0		0	38	288
292511002019	Sakkarinin diğer tuzları	300	0		0	5	34
292429700033	Profam		0		0		
292429700036	Advantam	20000	0		0	20	150
TOPLAM			6.083	3.904	2.178	549.447	4.120.851

*Ortalama 7-8 kg pancardan 1 kg şeker elde ediliyor.

Kaynak : TUIK ÖTS Verileriyle Hesaplanmıştır.

AYLARA GÖRE İTHALAT MİKTAR (TON)

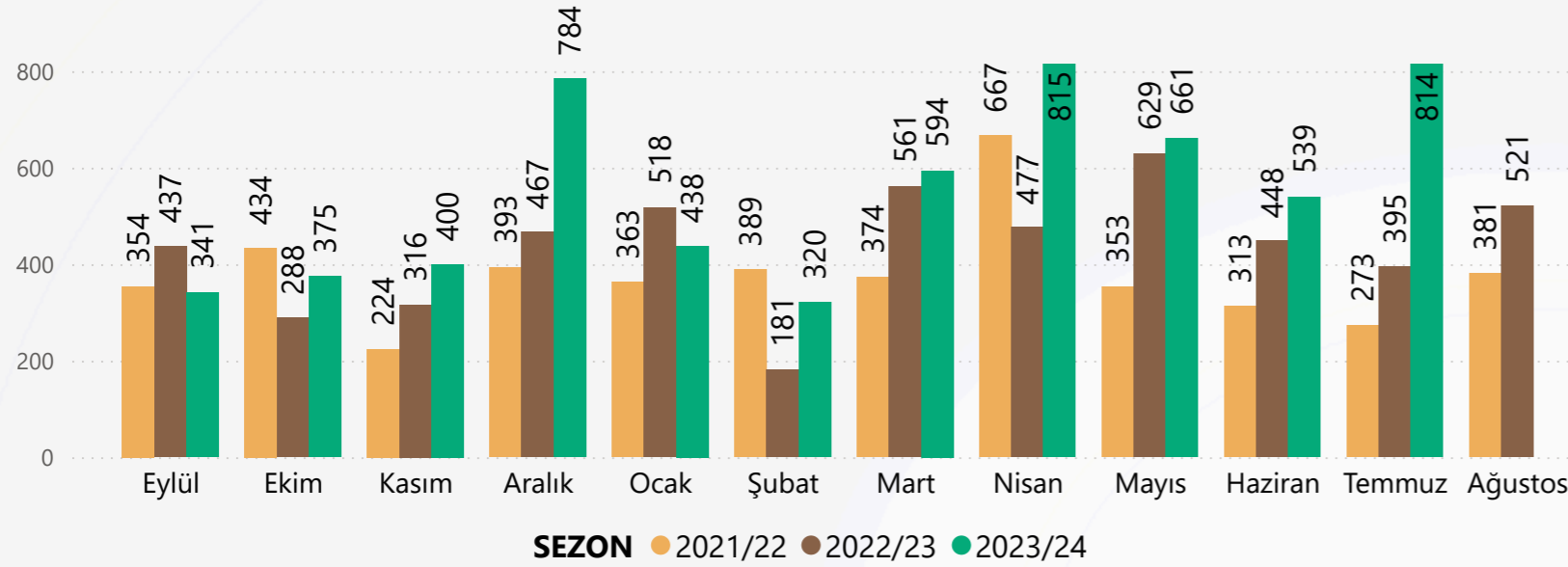

AYLAR GÖRE İTHALAT DEĞER (1000\$)

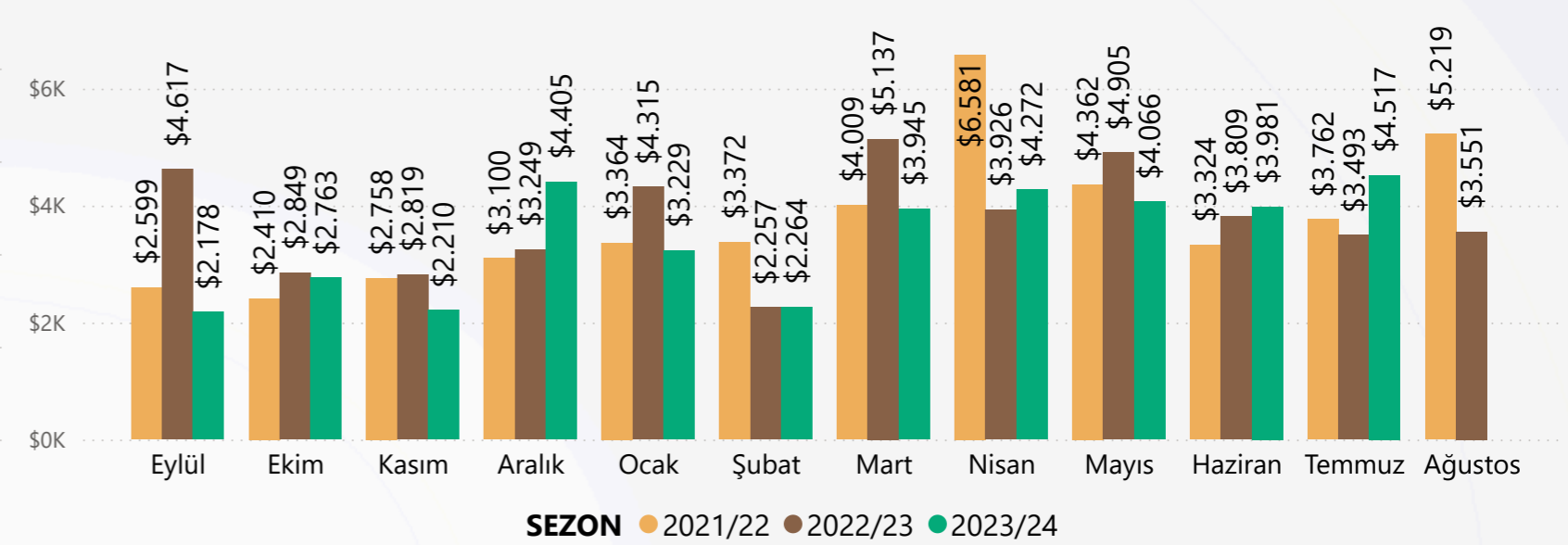

GTİP12 GTİP TANIMI	BU AY İTHALAT MİKTAR (TON)	BU AY İTHALAT DEĞER (1000\$)	BU SEZON İTHALAT MİKTAR (TON)	BU SEZON İTHALAT DEĞER (1000\$)
292429700032 Aspartam (Aspartil fenilalanin metil ester)	75,2	\$816,1	770,4	\$8.650,3
292429700033 Profam			0,0	\$0,2
292429700034 Neotam	0,0	\$9,3	0,2	\$30,1
292429700036 Advantam			0,0	\$0,0
292511001000 Sakkarin	0,0	\$0,1	3,8	\$81,5
292511002011 Sodyum sakkarin (çözünür sakkarin)	37,7	\$342,8	614,5	\$3.573,8
292511002019 Sakkarinin diğer tuzları			0,0	\$0,0
292990000013 Sodyum siklamad	530,2	\$1.300,5	3.497,1	\$8.629,4
293214000000 Sukraloz	16,2	\$384,9	149,0	\$3.667,7
293499909014 Asesülfam-K (6-metil-1,2,3-okzaziasin-4(3H)-one-2,2-dioksit potasyum tuzu)	120,0	\$745,7	794,2	\$5.548,7
293890909014 Neohesperidin dihidrokalkon (nhdc)	0,0	\$0,2	0,0	\$8,3
293890909015 Steviol glikozitler	4,1	\$298,6	34,8	\$3.482,8
350400900011 Thaumatine			0,3	\$9,3
382499930013 Yüksek yoğunluklu tatlandırıcı karışımları	30,8	\$618,6	218,3	\$4.146,4
TOPLAM	814,1	\$4.516,8	6.082,7	\$37.828,7

- 2023/24 sezonu ilk 11 ayında toplam 6,08 Bin Ton ithalat gerçekleşirken, 2022/23 sezonunda aynı dönemde 4,72 Bin Ton ithalat gerçekleşti.
- 2023/24 sezonu ilk 11 ayında toplam 37,83 Milyon dolarlık ithalata gerçekleşirken, 2022/23 sezonunda aynı dönemde 41,38 Milyon dolarlık ithalat gerçekleşti.
- 2023/24 sezonu ilk 11 ayında Yüksek Yoğunluklu Tatlandırıcı beyaz şeker eşdeğeri 549,45 Bin Ton ithal edilirken, 2022/23 sezonunda aynı dönemde 576,38 Bin Ton ithal edildi.

YÜKSEK YOĞUNLUKLU TATLANDIRICI SEZONLUK İTHALATI

SEZONLARA GÖRE İTHALAT MİKTAR (TON)

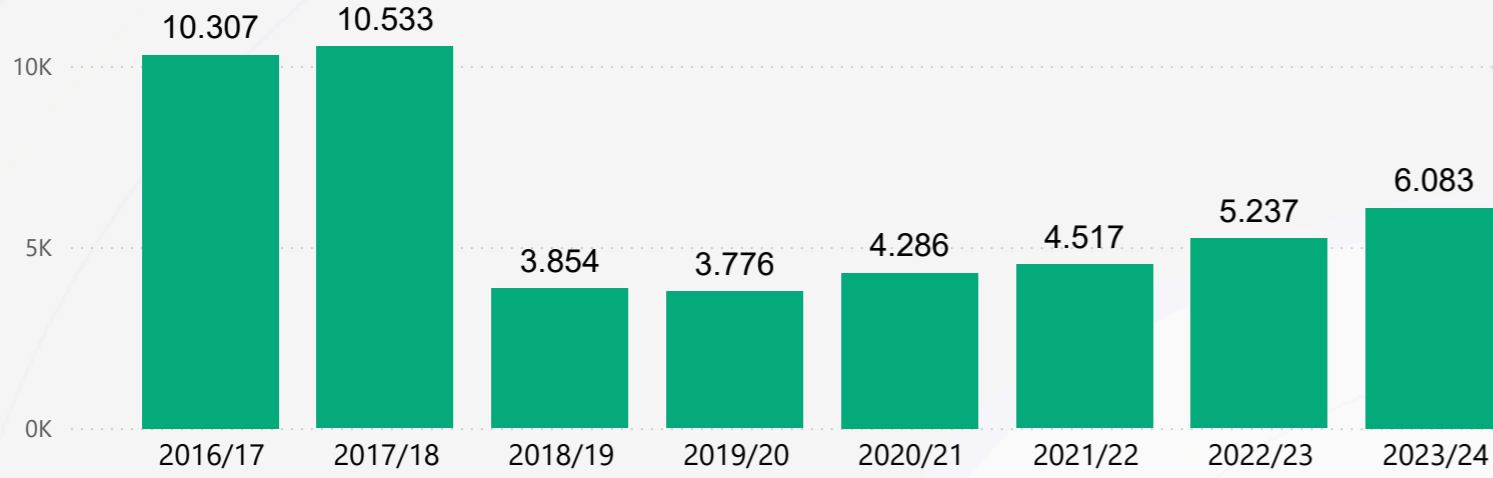

SEZONLARA GÖRE İTHALAT DEĞER (1000\$)

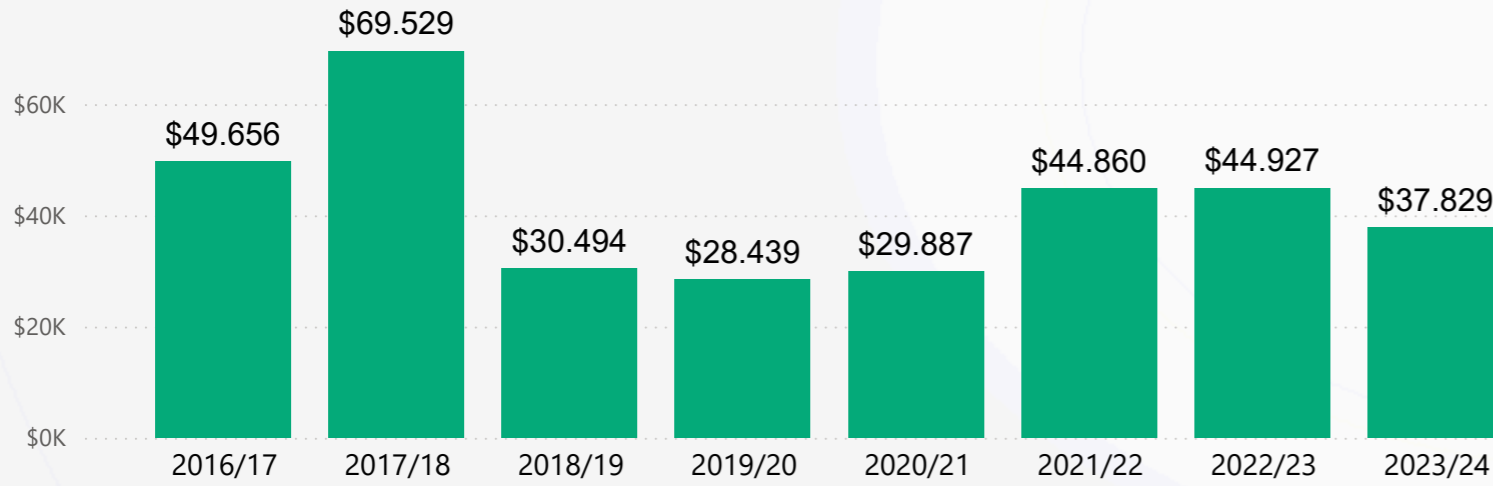

SEZONLARA GÖRE İTHALAT BİRİM FİYAT (\$/TON)

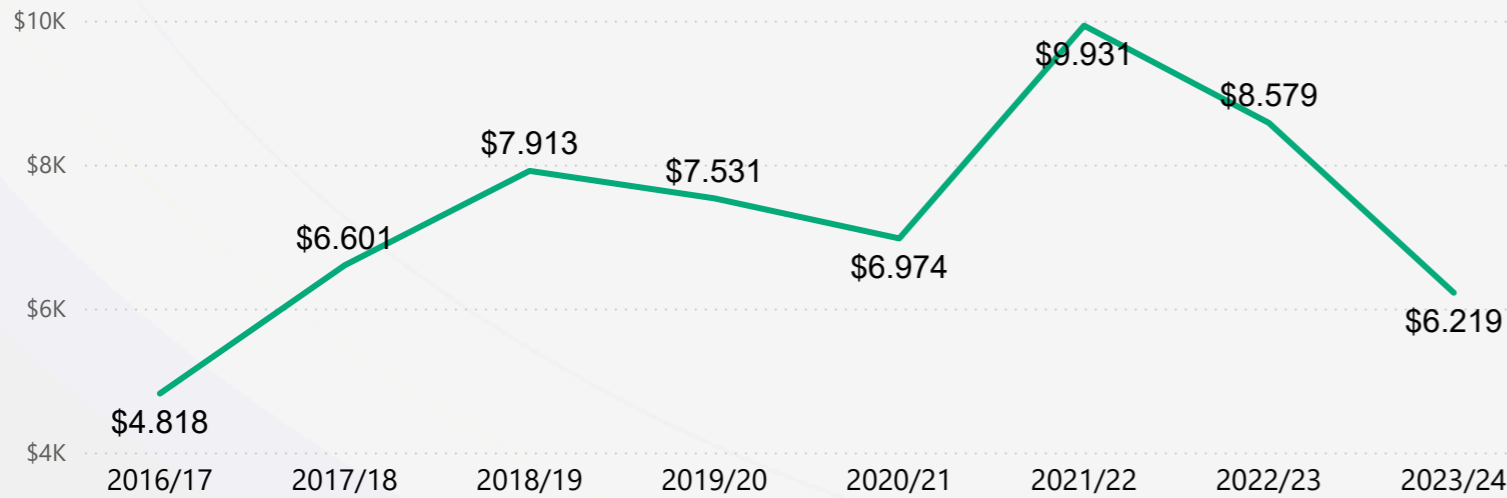

2023/24 SEZONU KARŞILAŞTIRMALI İTHALAT MİKTAR (TON) ÖNEMLİ ÜLKELER

ÜLKE ADI	TEMMUZ			11 AYLIK SEZON TOPLAMI		
	2024	2023	DEĞİŞİM	2023/24	2022/23	DEĞİŞİM
Çin	647	284	%127,46	3.170	2.964	%6,95
Tayland	97	58	%66,38	2.254	1.005	%124,32
Fransa	33	8	%296,00	243	245	-%1,12
İtalya	10	5	%100,00	112	118	-%4,83
Almanya	14	17	-%18,87	108	105	%2,53
İrlanda	11	10	%14,59	74	79	-%5,98
Endonezya				60	68	-%11,11
ABD	1	0	%2918,75	20	26	-%24,07

2023/24 SEZONU KARŞILAŞTIRMALI İTHALAT DEĞER (1000\$) ÖNEMLİ ÜLKELER

ÜLKE ADI	TEMMUZ			11 AYLIK SEZON TOPLAMI		
	2024	2023	DEĞİŞİM	2023/24	2022/23	DEĞİŞİM
Çin	\$2.536	\$1.639	%54,72	\$16.573	\$20.737	-%20,08
Tayland	\$257	\$300	-%14,34	\$6.464	\$3.935	%64,27
Fransa	\$657	\$186	%253,99	\$4.342	\$4.882	-%11,06
İrlanda	\$369	\$562	-%34,37	\$2.703	\$3.510	-%23,00
İtalya	\$172	\$120	%42,86	\$2.201	\$2.381	-%7,54
Almanya	\$248	\$313	-%20,86	\$2.136	\$1.969	%8,44
Malezya	\$86	\$109	-%21,13	\$1.630	\$920	%77,06
ABD	\$46	\$0	%12591,71	\$966	\$1.014	-%4,72

2023/24 SEZONU KARŞILAŞTIRMALI İTHALAT BİRİM FİYAT (\$/TON) ÖNEMLİ ÜLKELER

ÜLKE ADI	TEMMUZ			11 AYLIK SEZON TOPLAMI		
	2024	2023	DEĞİŞİM	2023/24	2022/23	DEĞİŞİM
Malezya	\$73.111	\$56.381	%29,67	\$100.592	\$80.521	%24,93
İrlanda	\$32.792	\$57.253	-%42,73	\$36.615	\$44.710	-%18,10
ABD	\$31.707	\$7.542	%320,43	\$48.744	\$38.846	%25,48
İtalya	\$17.055	\$23.877	-%28,57	\$19.607	\$20.180	-%2,84
Fransa	\$20.129	\$22.518	-%10,61	\$17.889	\$19.890	-%10,06
Almanya	\$17.900	\$18.349	-%2,45	\$19.857	\$18.774	%5,77
Çin	\$3.921	\$5.764	-%31,98	\$5.227	\$6.995	-%25,27
Tayland	\$2.660	\$5.167	-%48,51	\$2.867	\$3.916	-%26,77

23.500.015

TON ÜRETİM

6.609

TON/DEKAR VERİM

3.555.950

DEKAR EKİM ALANI

YILLARA GÖRE ŞEKER PANCARI ÜRETİM MİKTARI (TON)

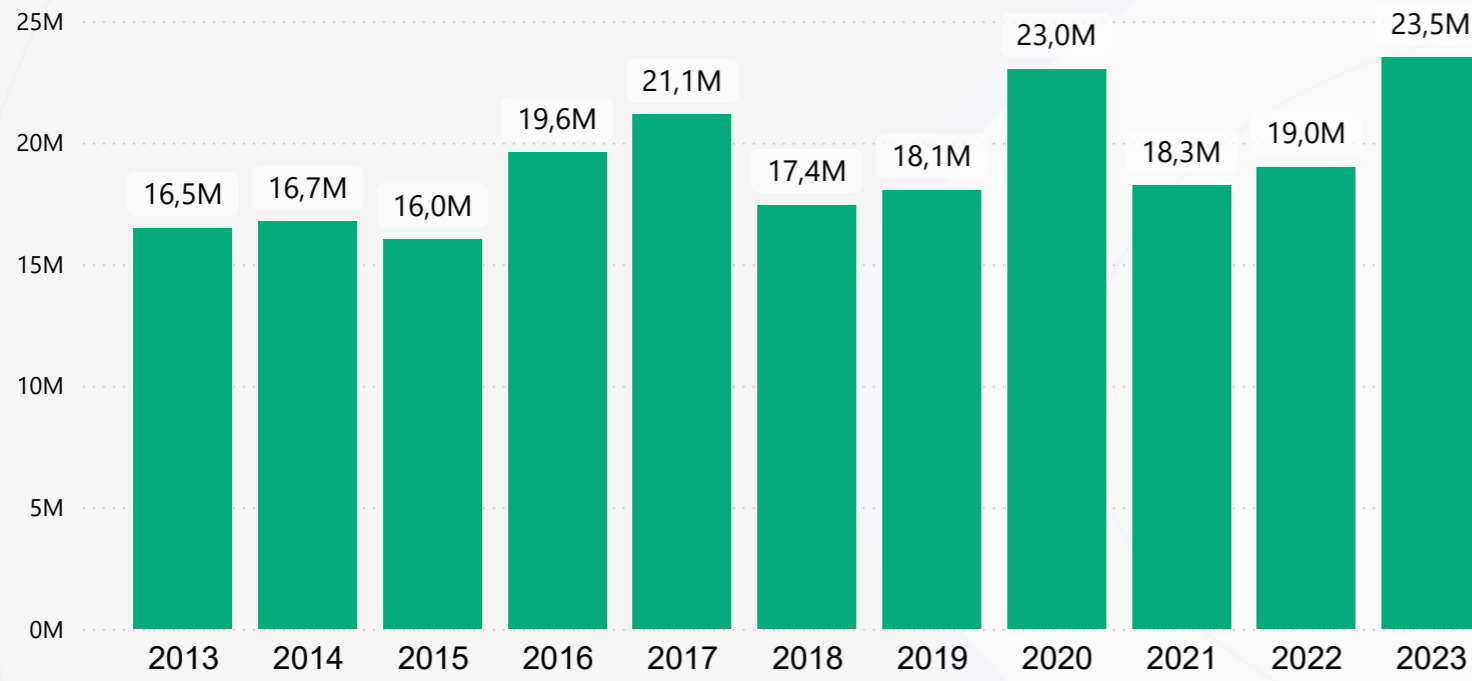

YILLARA GÖRE ŞEKER PANCARI EKİM ALANI (DEKAR)

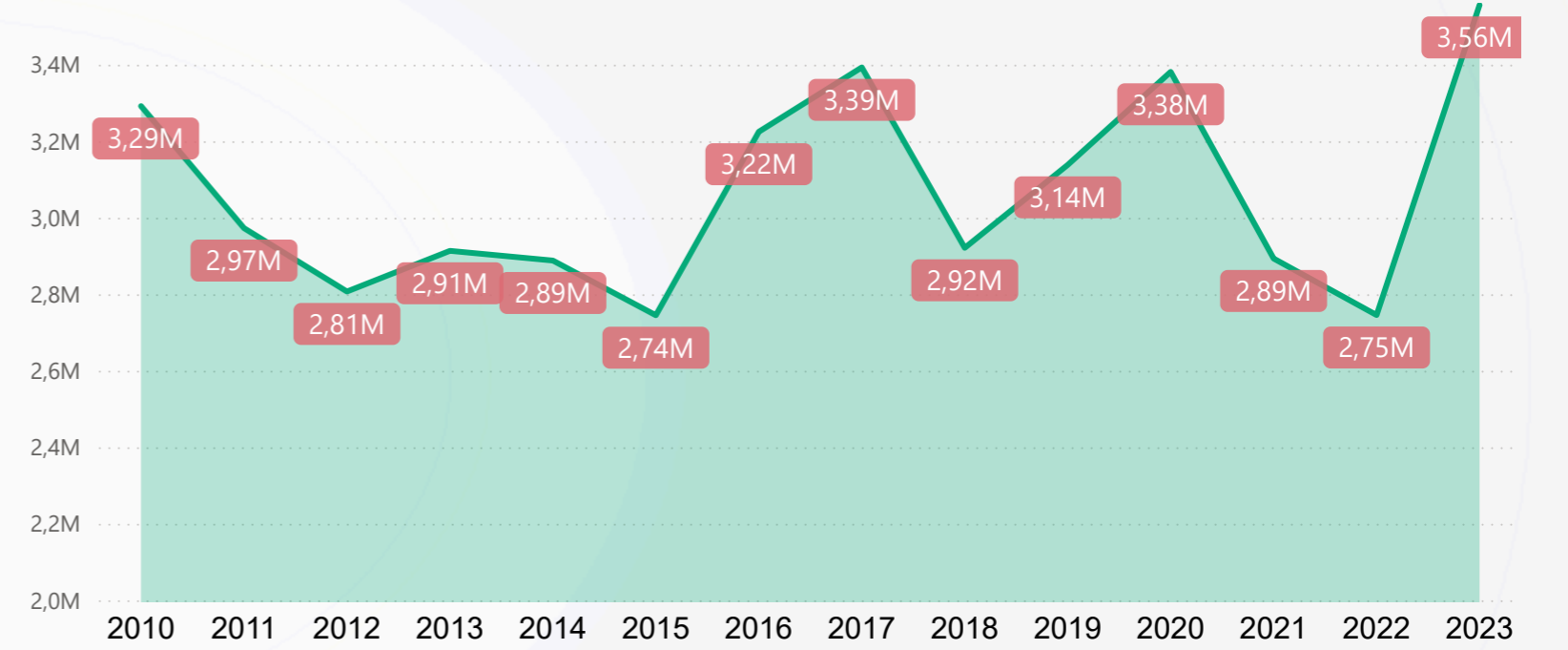

YILLARA GÖRE ŞEKER PANCARI VERİMİ (1000TON/DEKAR)

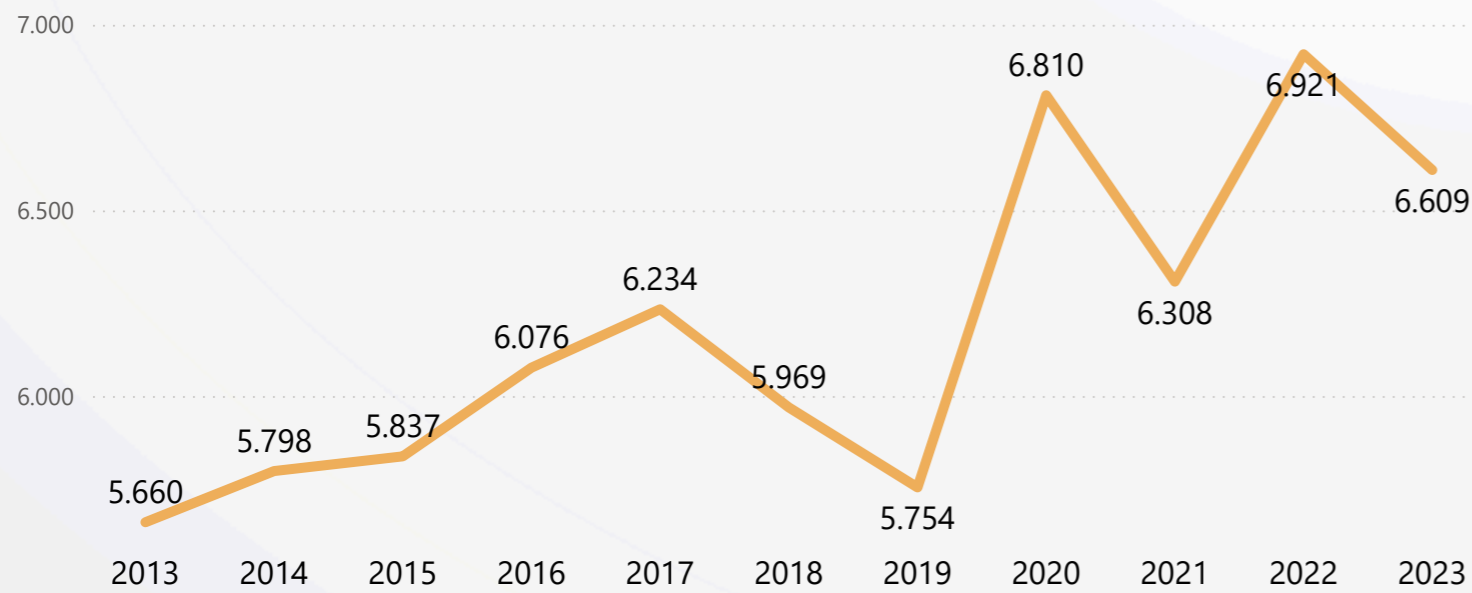

2023 YILI İLLERE GÖRE ÜRETİM KG

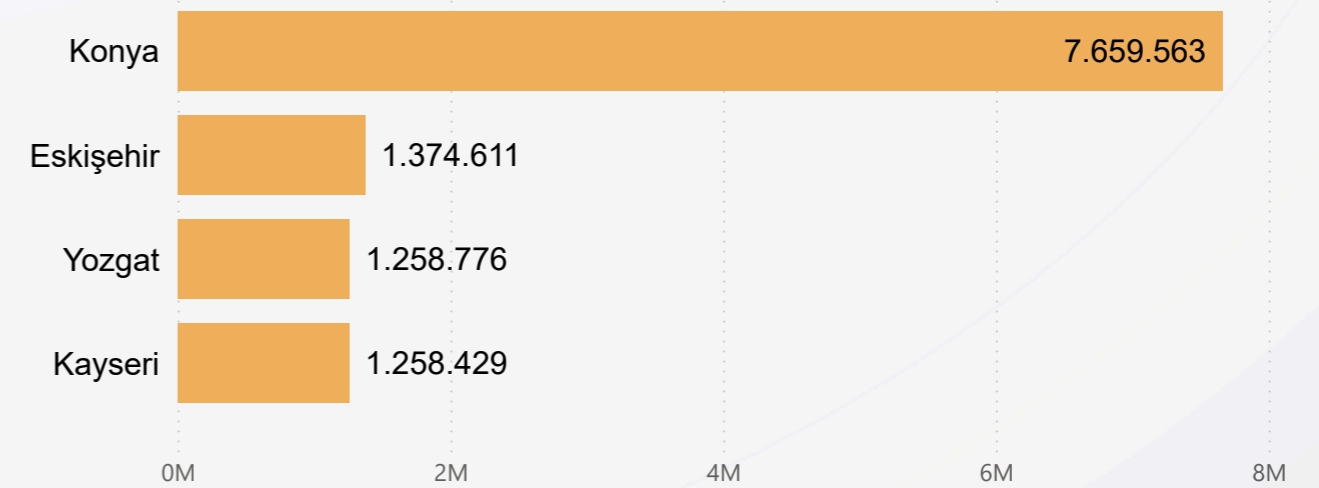

● Pancar Şekeri Kotası A ● Pancar Şekeri Kotası B ● NBŞ Kotası

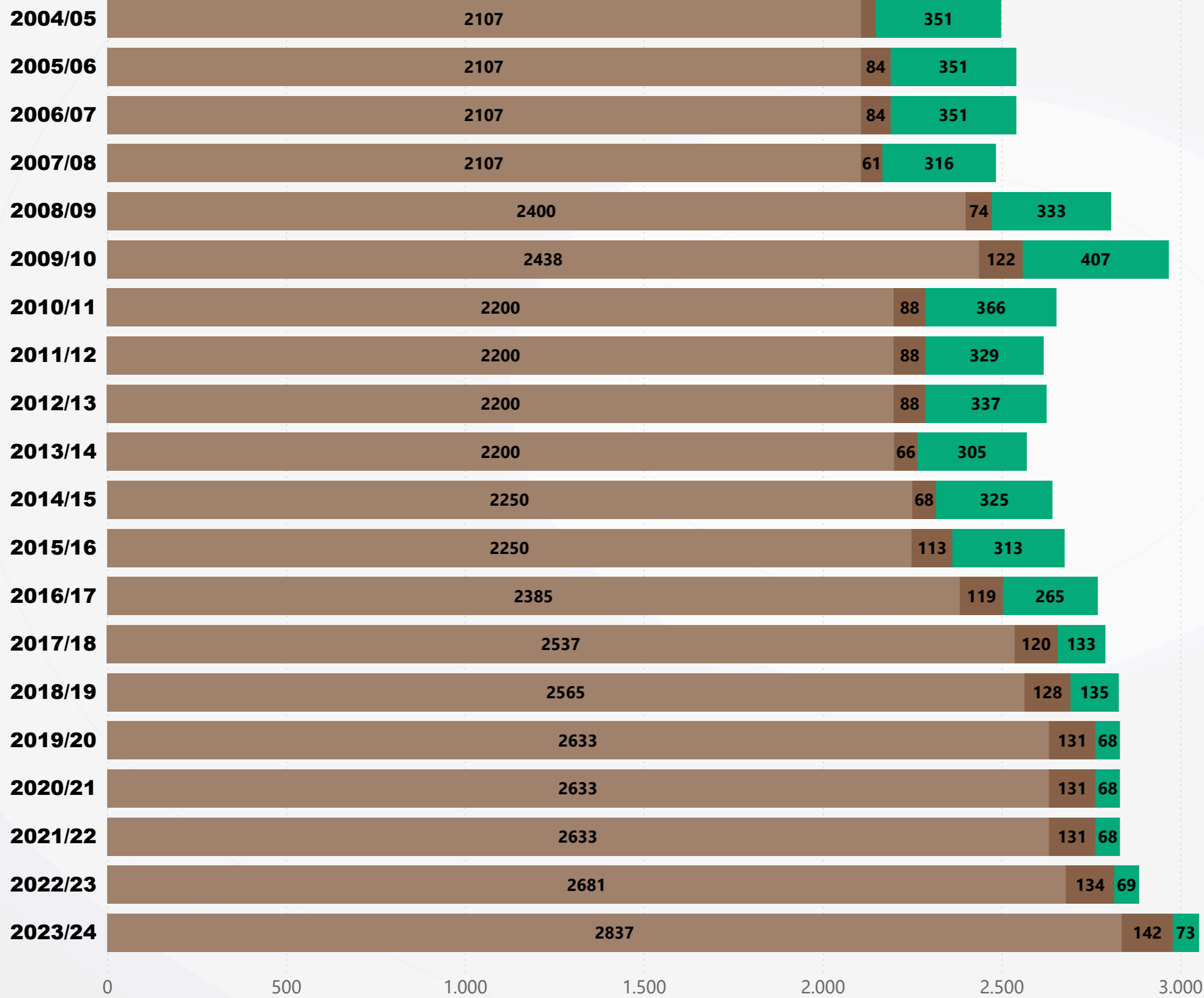

Pazarlama Yılı	NBŞ Kotası	Pancar Şekeri Kotası A	Pancar Şekeri Kotası B
2004/05	351,00	2.107,00	42,00
2005/06	351,00	2.107,00	84,00
2006/07	351,00	2.107,00	84,00
2007/08	316,00	2.107,00	61,00
2008/09	333,00	2.400,00	74,00
2009/10	407,00	2.438,00	122,00
2010/11	366,00	2.200,00	88,00
2011/12	329,00	2.200,00	88,00
2012/13	337,00	2.200,00	88,00
2013/14	305,00	2.200,00	66,00
2014/15	325,00	2.250,00	68,00
2015/16	313,00	2.250,00	113,00
2016/17	265,00	2.385,00	119,00
2017/18	133,00	2.537,00	120,00
2018/19	135,00	2.565,00	128,00
2019/20	67,50	2.632,50	131,00
2020/21	67,50	2.632,50	131,00
2021/22	67,50	2.632,50	131,00
2022/23	68,75	2.681,25	134,06
2023/24	72,75	2.837,25	141,86

YILLARA GÖRE ŞEKER ÜRETİM VERİLERİ (TON)

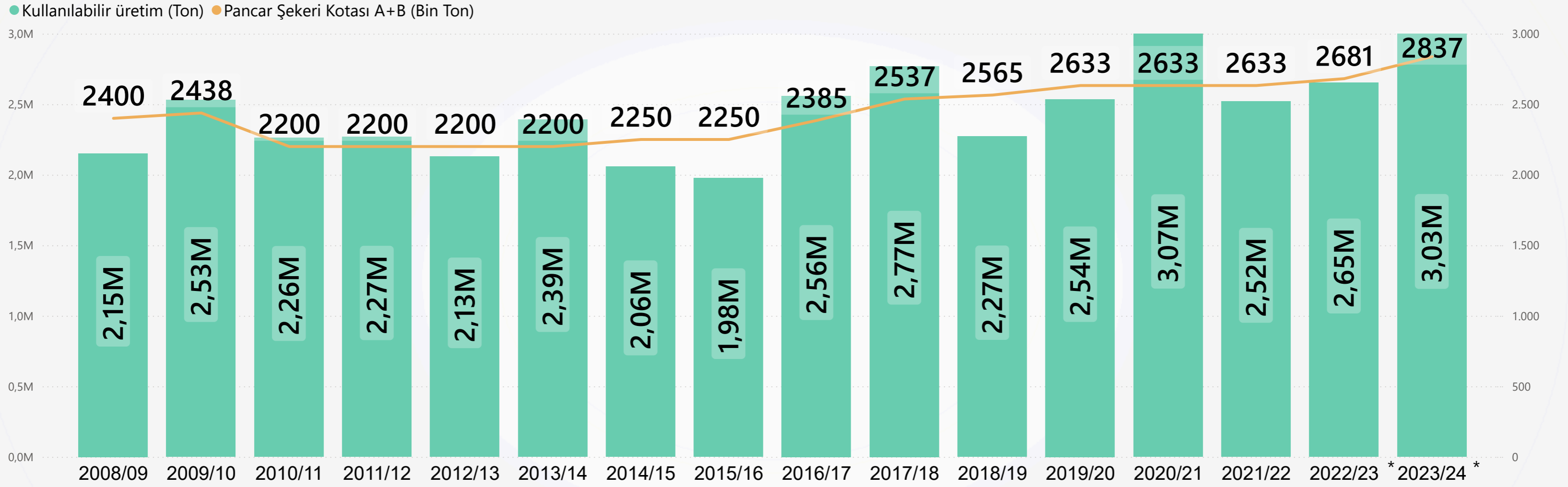

Ürün	2008/09	2009/10	2010/11	2011/12	2012/13	2013/14	2014/15	2015/16	2016/17	2017/18	2018/19	2019/20	2020/21	2021/22	2022/23	2023/24
Şeker	2.151.519	2.530.966	2.262.109	2.269.654	2.129.278	2.389.845	2.057.895	1.976.124	2.559.122	2.769.588	2.273.263	2.535.602	3.069.306	2.519.549	2.652.190	3.034.973