



ŐEKER SEKTÖR RAPORU

EKİM 2024

Pancar Şekeri Üreticileri Derneği Sektör Raporu

YAYIN TARİHİ
1 EKİM 2024

FAO Şeker Fiyat Endeksi (2014-2016 = 100)

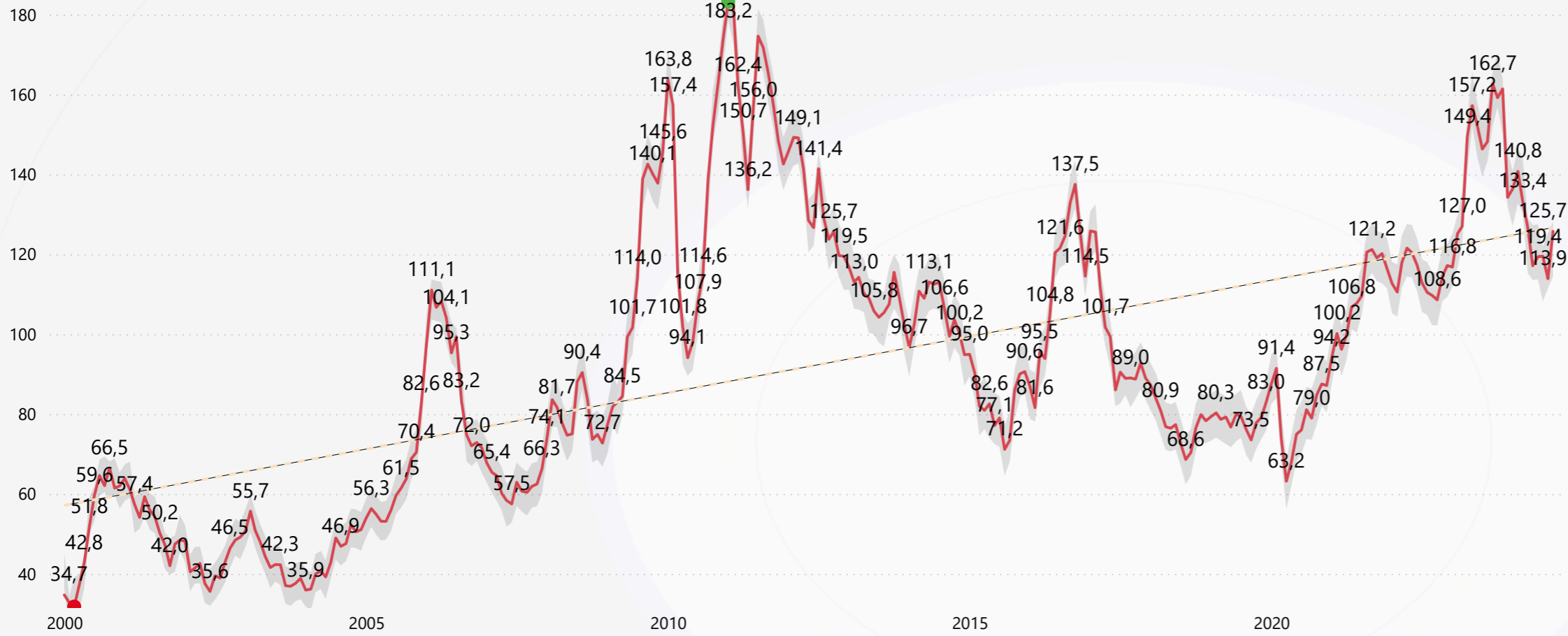

Bir Önceki Ay İle Karşılaştırma

SON ENDEKS	ÖNCEKİ AY ENDEKS
125,74	113,86
DEĞİŞİM	
%10,43	

Geçen Yılın Aynı Ayı İle Karşılaştırma

SON ENDEKS	GEÇEN YIL AYNI AYIN ENDEKSİ
125,74	162,71
DEĞİŞİM	
-%22,72	

2024 Sektörlere Göre Fiyat Endeksi Karşılaştırması (2014-2016 = 100)

● Şub.24 ● Mar.24 ● Nis.24 ● May.24 ● Haz.24 ● Tem.24 ● Ağu.24 ● Eyl.24

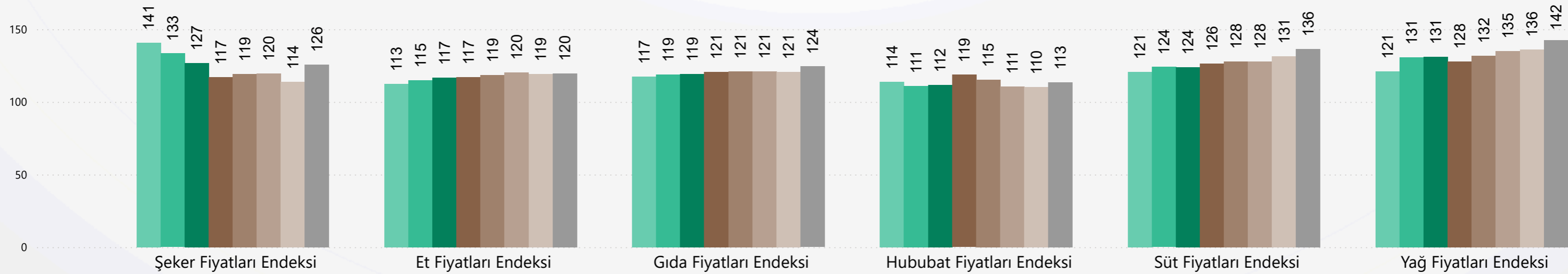

TÜRKİYE VE DÜNYADAKİ ŞEKER FİYATLARININ YAKIN DÖNEM AYLARA GÖRE DEĞİŞİMİ

Yurtiçi ve Yurtdışı Şeker Fiyatları (\$/Ton)

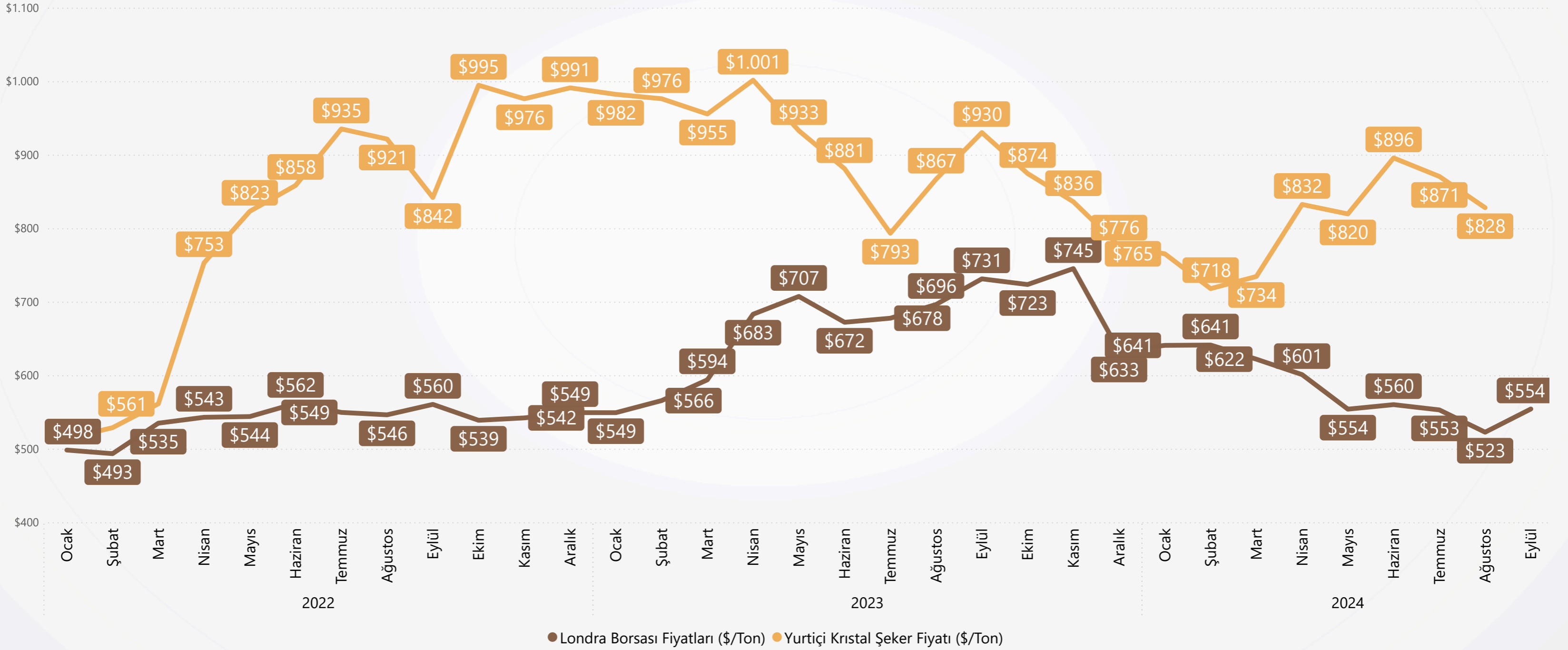

Beyaz Şeker Fiyat Endeksi (\$/Ton)

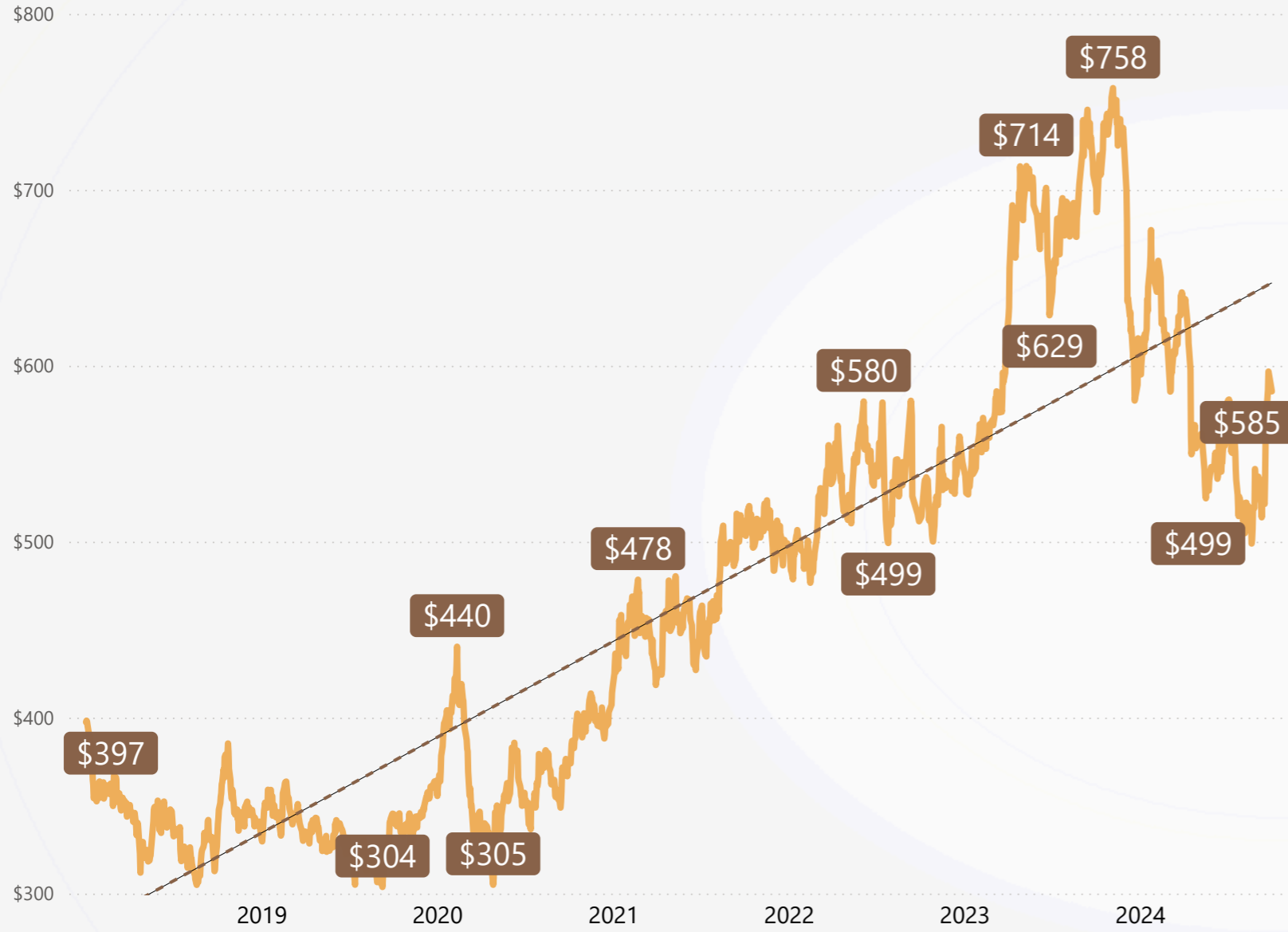

ISA Günlük Fiyat (cts/lb)

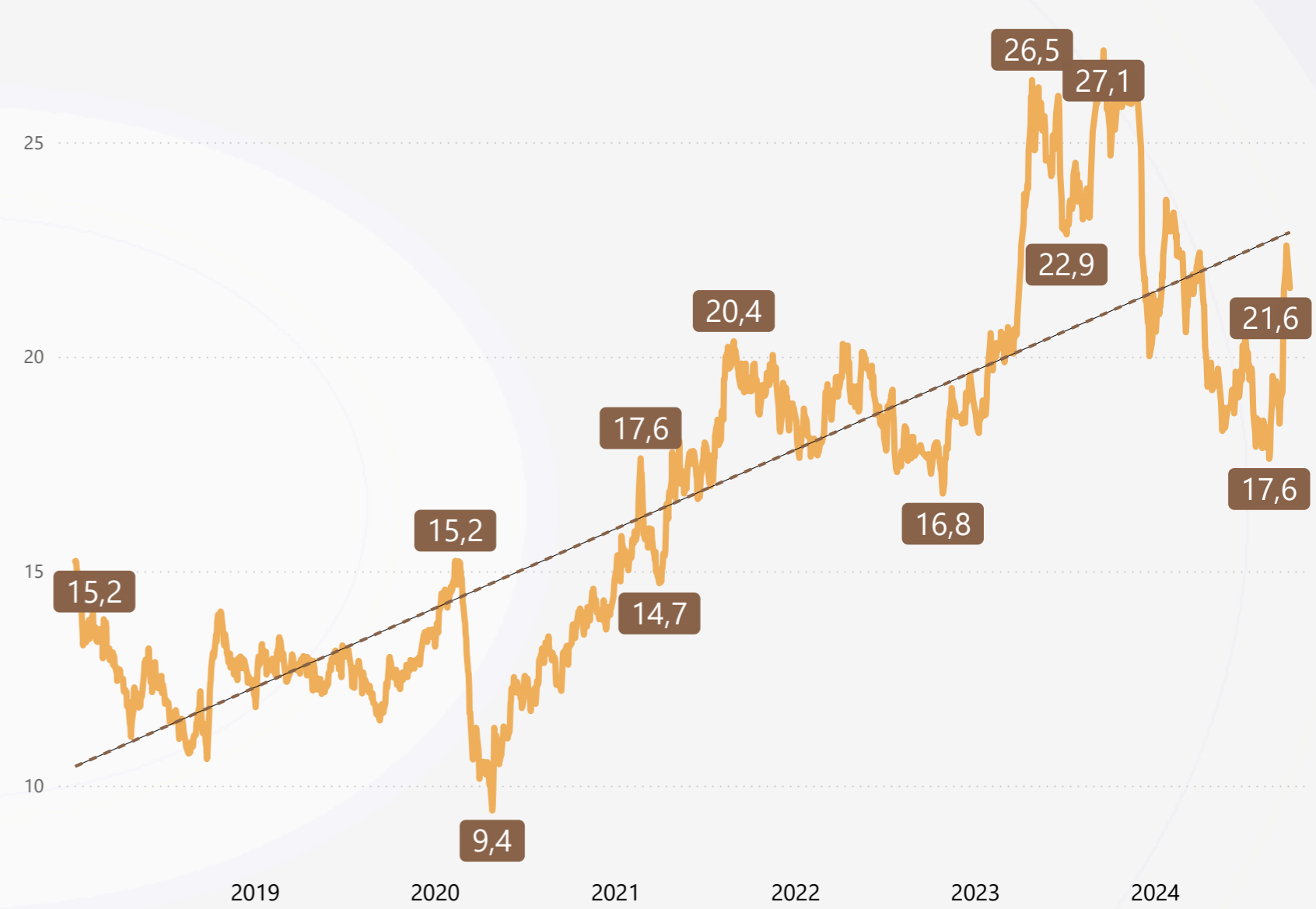

YIL	Ocak	Şubat	Mart	Nisan	Mayıs	Haziran	Temmuz	Ağustos	Eylül	Ekim	Kasım	Aralık
2023	\$539	\$561	\$582	\$675	\$701	\$676	\$670	\$685	\$728	\$720	\$743	\$625
2024	\$628	\$636	\$614	\$592	\$539	\$549	\$552	\$515	\$541	\$585		

YIL	Ocak	Şubat	Mart	Nisan	Mayıs	Haziran	Temmuz	Ağustos	Eylül	Ekim	Kasım	Aralık
2023	18,70	20,18	20,38	24,07	25,42	24,85	23,57	23,74	26,35	25,71	26,21	21,64
2024	21,79	22,74	21,59	20,52	18,85	19,24	19,38	18,29	19,83	21,60		

* Beyaz Şeker Fiyat Endeksi, Londra ICE, Beyaz Şeker Sözleşmesi'nin gelecekteki ilk iki pozisyonu için kapanış fiyatlarının aritmetik ortalamasıdır.

* ISA Günlük Fiyat, New York ICE, Sözleşme No. 11'in gelecekteki ilk üç pozisyonu için kapanış fiyatlarının aritmetik ortalamasıdır.

TARIMSAL GİRDİ FİYAT ENDEKSİ TEMMUZ 2024 (2015=100)

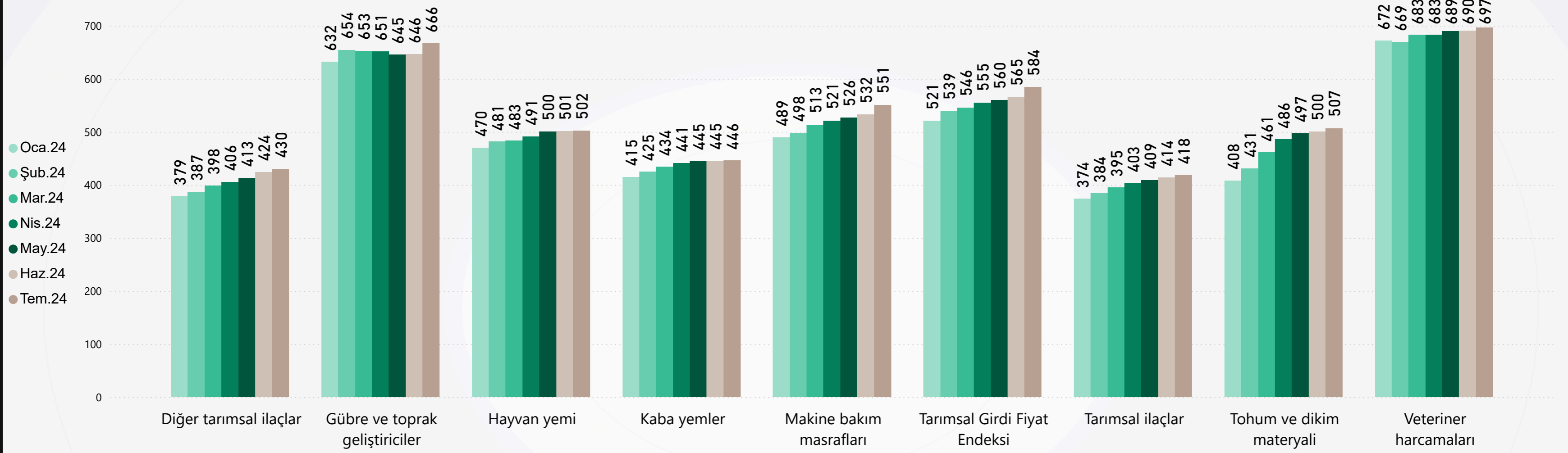

KALEM	Oca.24	Şub.24	Mar.24	Nis.24	May.24	Haz.24	Tem.24
Gübre ve toprak geliştiriciler	631,57	654,21	652,65	651,14	645,10	646,30	666,41
Hayvan yemi	469,96	481,28	483,26	491,23	500,04	500,90	501,65
Kaba yemler	414,78	424,58	433,75	441,10	445,12	445,29	445,99
Makine bakım masrafları	489,44	497,80	513,37	520,70	526,28	532,23	550,68
Tarımsal Girdi Fiyat Endeksi	520,65	539,34	545,62	555,01	559,73	564,93	584,25
Tarımsal ilaçlar	373,67	383,88	394,86	403,36	408,76	413,88	418,02
Tohum ve dikim materyali	408,11	430,76	461,07	485,73	497,05	500,28	506,73
Veteriner harcamaları	671,76	669,02	682,80	682,93	689,44	690,36	696,79

Kaynak : TUIK

AYLARA GÖRE İTHALAT MİKTAR (TON)

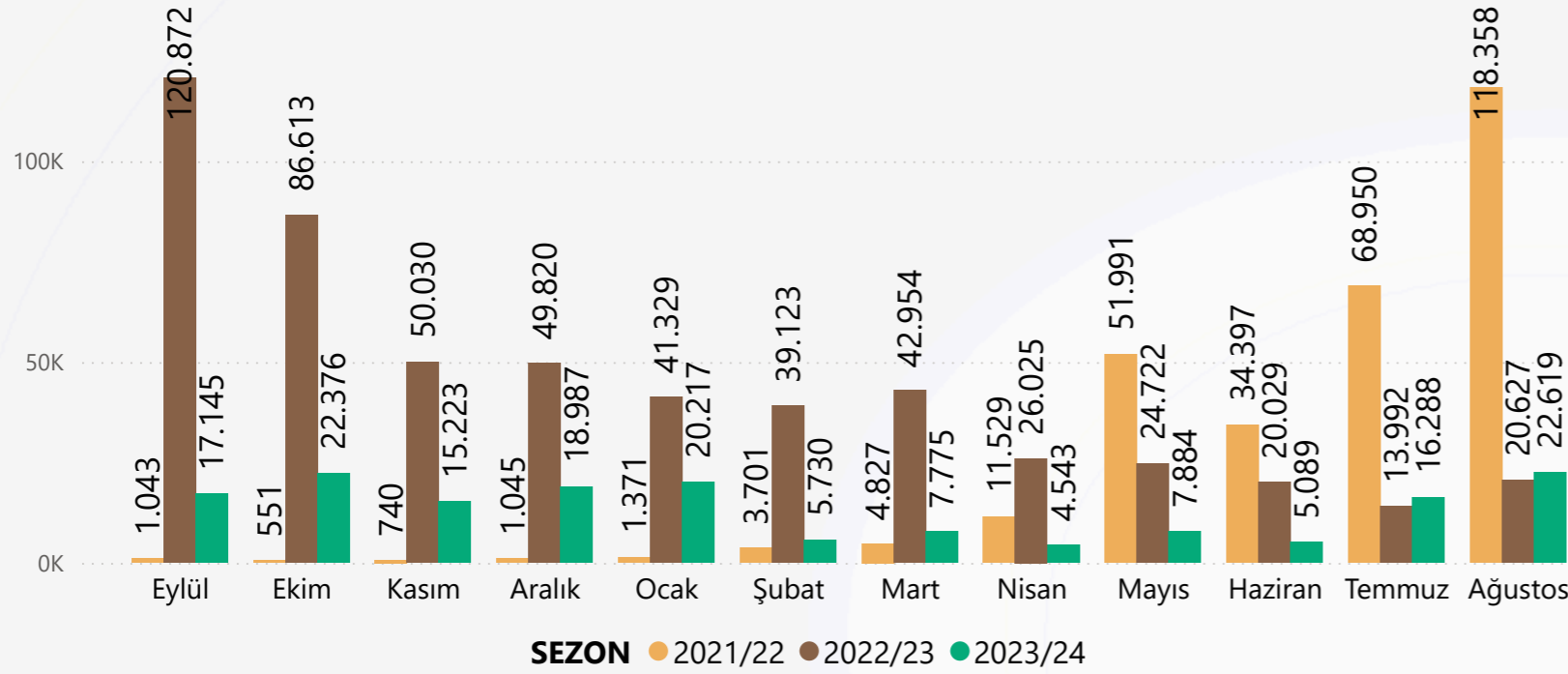

AYLAR GÖRE İTHALAT DEĞER (1000\$)

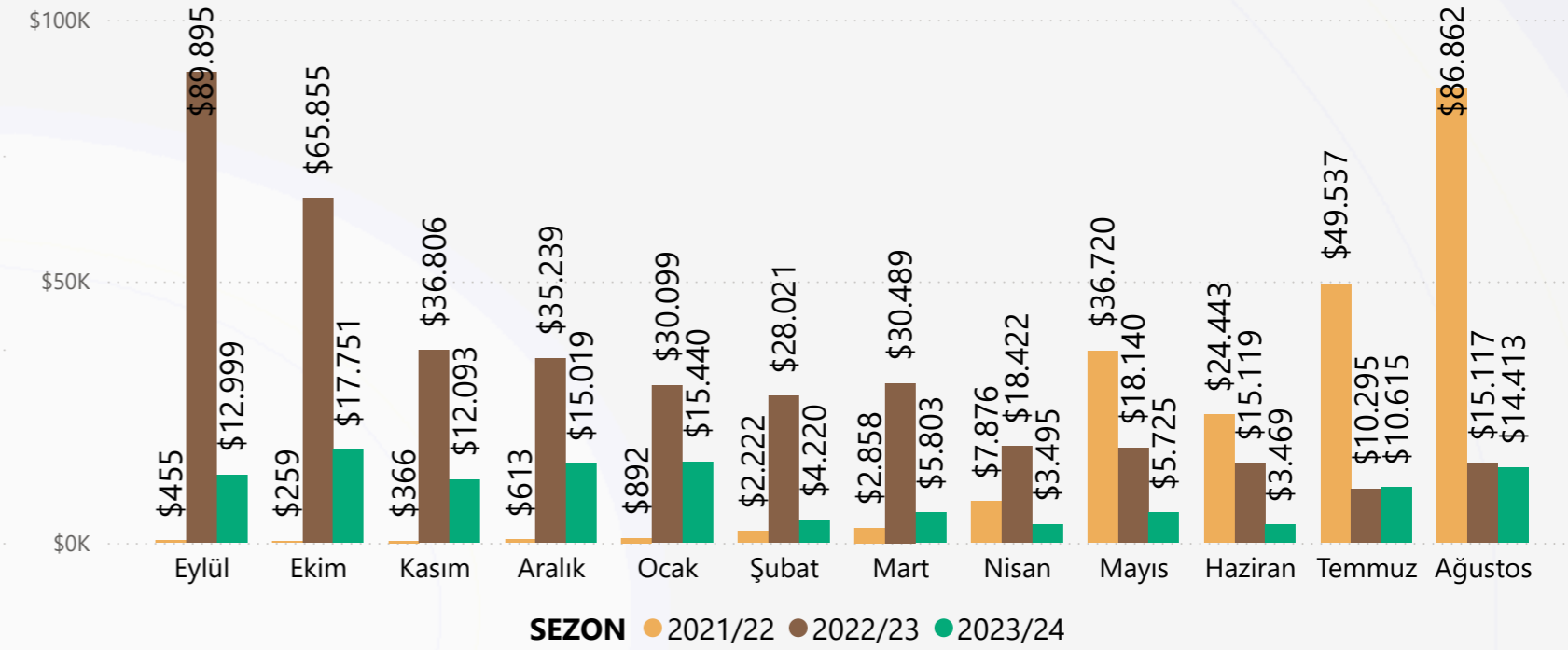

GTİP6	BU AY İTHALAT MİKTAR (TON)	BU AY İTHALAT DEĞER (\$)	BU SEZON İTHALAT MİKTAR (TON)	BU SEZON İTHALAT DEĞER (\$)
170112	0	101	0	310
170112900000 Pancar şekeri (ham); ilave aroma veya renk verici madde içermeyen fakat rafine edilecek olanlar HARIÇ (katı halde)	0	101	0	310
170191	0	22	2	631
170191000000 Rafine edilmiş katı haldeki kamış veya pancar şekeri; ilave aroma veya renk verici maddeler içerenler	0	22	2	631
170199	22.619	14.413.319	163.875	121.042.508
170199100011 Kristal beyaz şekeri; ilave aroma veya renk verici madde içerenler HARIÇ (katı halde)	22.599	14.343.617	163.733	120.502.264
170199100012 Küp ve kesme beyaz şekeri; ilave aroma veya renk verici madde içerenler HARIÇ (katı halde)			0	32
170199100013 Kimyaca saf sakkaroz (katı halde); ilave aroma veya renk verici madde içerenler HARIÇ (katı halde)	0	951	3	67.777
170199100019 Diğer beyaz şekeri; ilave aroma veya renk verici madde içerenler HARIÇ (katı halde)	20	68.253	131	453.809
170199900000 Beyaz dışındaki şekeri; ilave aroma veya renk verici madde içerenler HARIÇ (katı halde)	0	498	7	18.626
TOPLAM	22.619	14.413.442	163.876	121.043.449

- 2023/24 sezonunda toplam 163,88 Bin Ton ithalat gerçekleşirken, 2022/23 sezonunda aynı dönemde 536,13 Bin Ton ithalat gerçekleşti.
- 2023/24 sezonunda toplam 121,04 Milyon dolarlık ithalata gerçekleşirken, 2022/23 sezonunda aynı dönemde 393,5 Milyon dolarlık ithalat gerçekleşti.
- 2023/24 sezonunda ortalama ithalat fiyatı 738,63 \$/Ton seviyesindeyken, 2022/23 sezonunda aynı dönemde 733,95 \$/Ton seviyesindedir.

SEZONLARA GÖRE İTHALAT MİKTAR (TON)

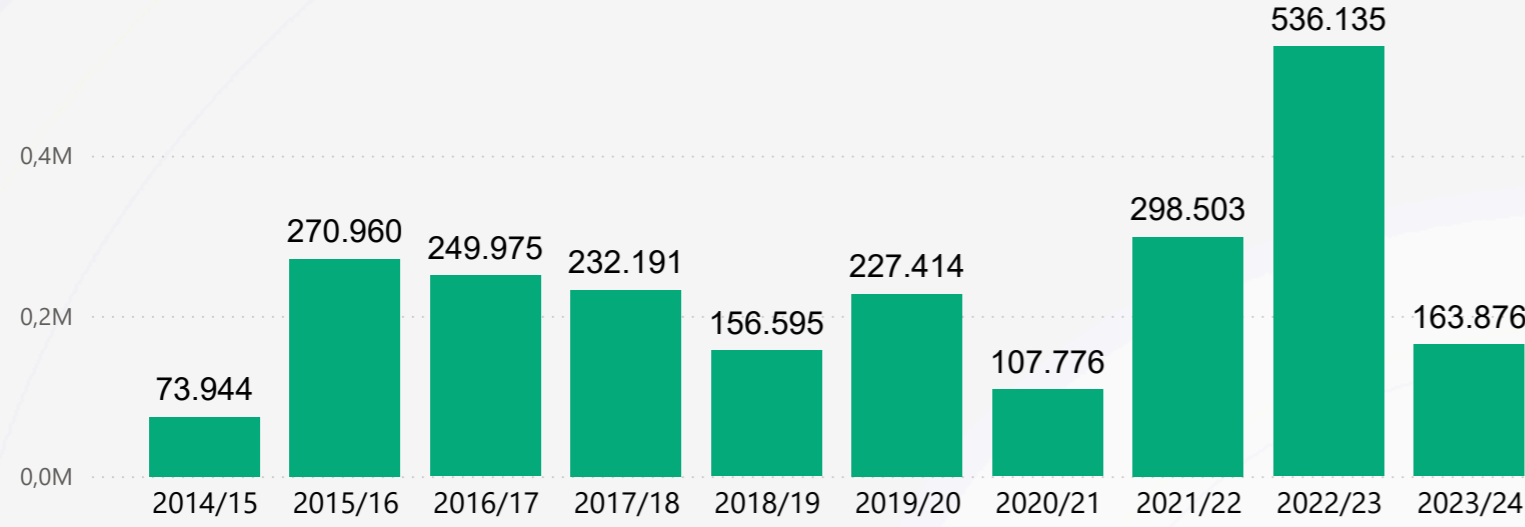

SEZONLARA GÖRE İTHALAT DEĞER (1000\$)

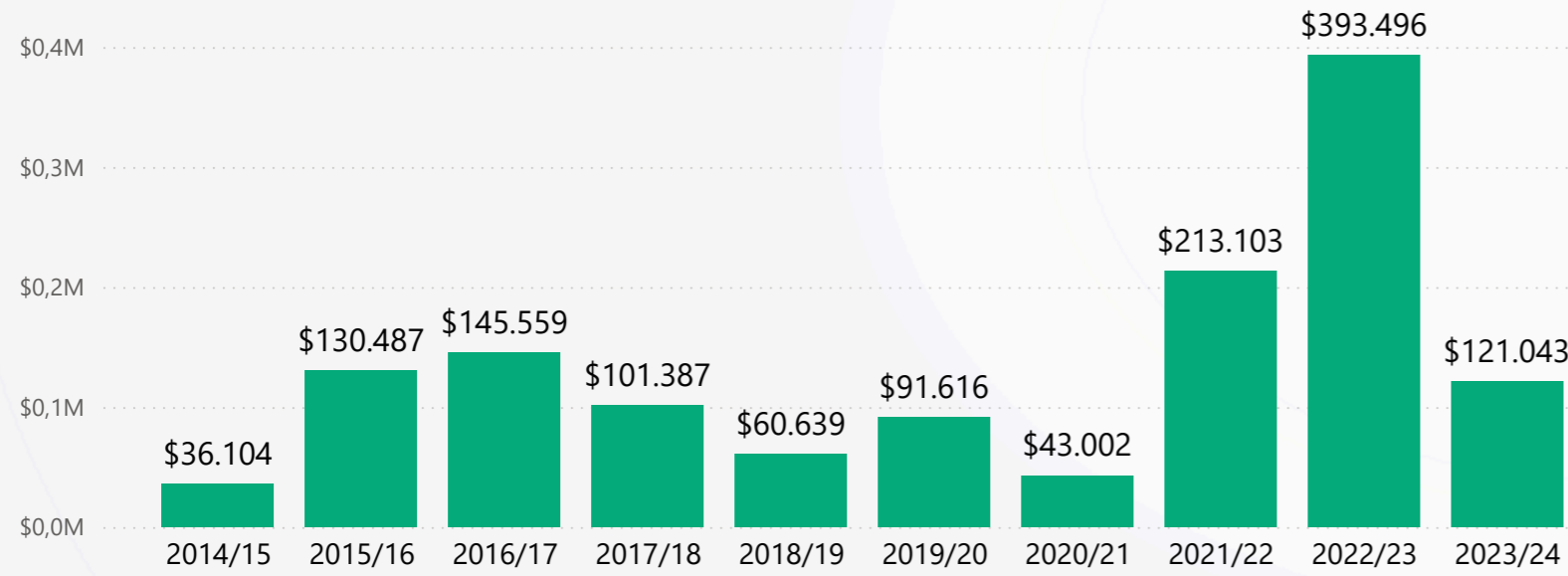

SEZONLARA GÖRE İTHALAT BİRİM FİYAT (\$/TON)

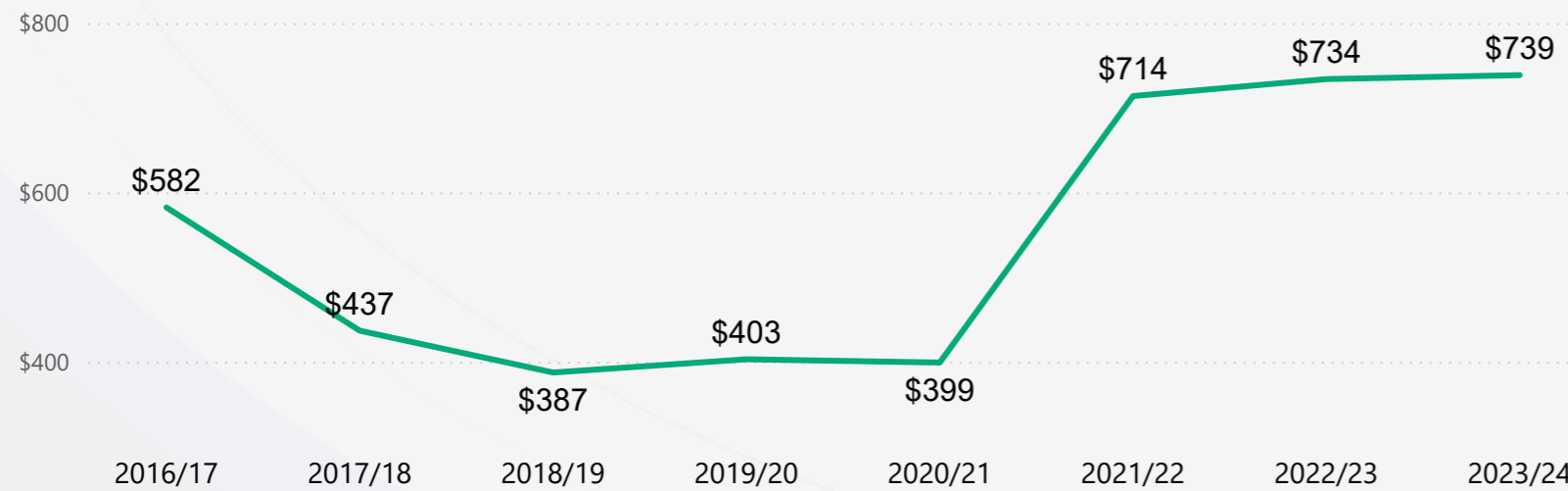

2023/24 SEZONU KARŞILAŞTIRMALI İTHALAT MİKTAR (TON) ÖNEMLİ ÜLKELER

ÜLKE ADI	AĞUSTOS			12 AYLIK SEZON TOPLAMI		
	2024	2023	DEĞİŞİM	2023/24	2022/23	DEĞİŞİM
Brezilya	9.932	8.946	%11,02	67.805	231.742	-%70,74
Hindistan	152	880	-%82,73	3.597	86.832	-%95,86
BAE	150	575	-%73,91	781	86.412	-%99,10
Mısır	1.349	7.051	-%80,87	27.452	49.970	-%45,06
Suudi Arabistan	0			1.976	33.674	-%94,13
Fransa	3.530	2.000	%76,49	18.987	23.416	-%18,92
Tayland					14.920	
Polonya	3.672			14.089	4.492	%213,64

2023/24 SEZONU KARŞILAŞTIRMALI İTHALAT DEĞER (1000\$) ÖNEMLİ ÜLKELER

ÜLKE ADI	AĞUSTOS			12 AYLIK SEZON TOPLAMI		
	2024	2023	DEĞİŞİM	2023/24	2022/23	DEĞİŞİM
Brezilya	\$6.380	\$6.724	-%5,12	\$48.779	\$168.740	-%71,09
Hindistan	\$94	\$674	-%86,09	\$2.570	\$62.235	-%95,87
BAE	\$98	\$431	-%77,21	\$576	\$62.214	-%99,07
Mısır	\$845	\$5.072	-%83,34	\$20.643	\$37.414	-%44,83
Suudi Arabistan	\$0			\$1.433	\$25.774	-%94,44
Fransa	\$2.176	\$1.606	%35,51	\$14.847	\$18.198	-%18,42
Tayland					\$10.963	
Polonya	\$2.376			\$10.038	\$3.728	%169,25

2023/24 SEZONU KARŞILAŞTIRMALI İTHALAT BİRİM FİYAT (\$/TON) ÖNEMLİ ÜLKELER

ÜLKE ADI	AĞUSTOS			12 AYLIK SEZON TOPLAMI		
	2024	2023	DEĞİŞİM	2023/24	2022/23	DEĞİŞİM
Fransa	\$617	\$803	-%23,22	\$782	\$777	%0,62
Hindistan	\$617	\$766	-%19,49	\$714	\$717	-%0,33
Brezilya	\$642	\$752	-%14,54	\$719	\$728	-%1,20
BAE	\$655	\$750	-%12,62	\$737	\$720	%2,33
Mısır	\$626	\$719	-%12,93	\$752	\$749	%0,43
Polonya	\$647			\$712	\$830	-%14,15
Suudi Arabistan	\$667			\$725	\$765	-%5,27
Tayland					\$735	

AYLARA GÖRE DIR İTHALAT MİKTAR (TON)

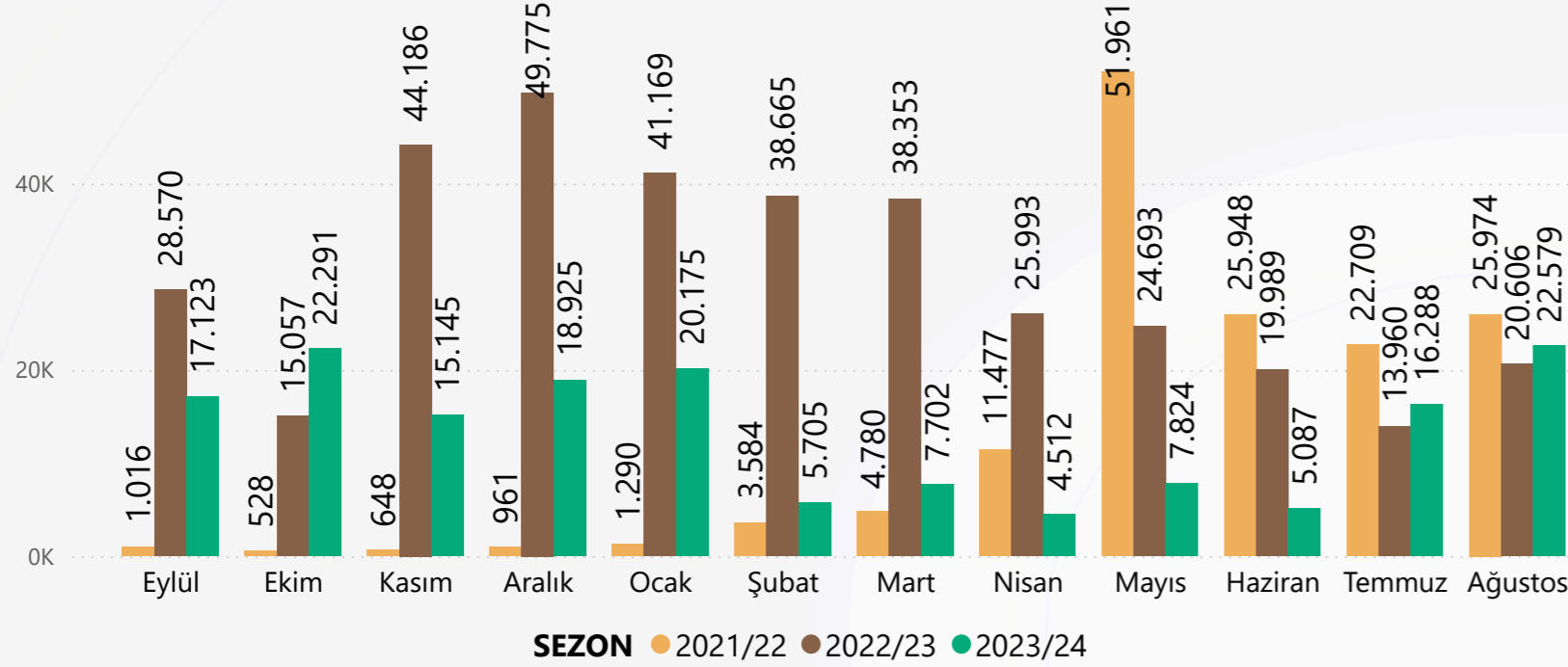

AYLAR GÖRE DIR İTHALAT DEĞER (1000\$)

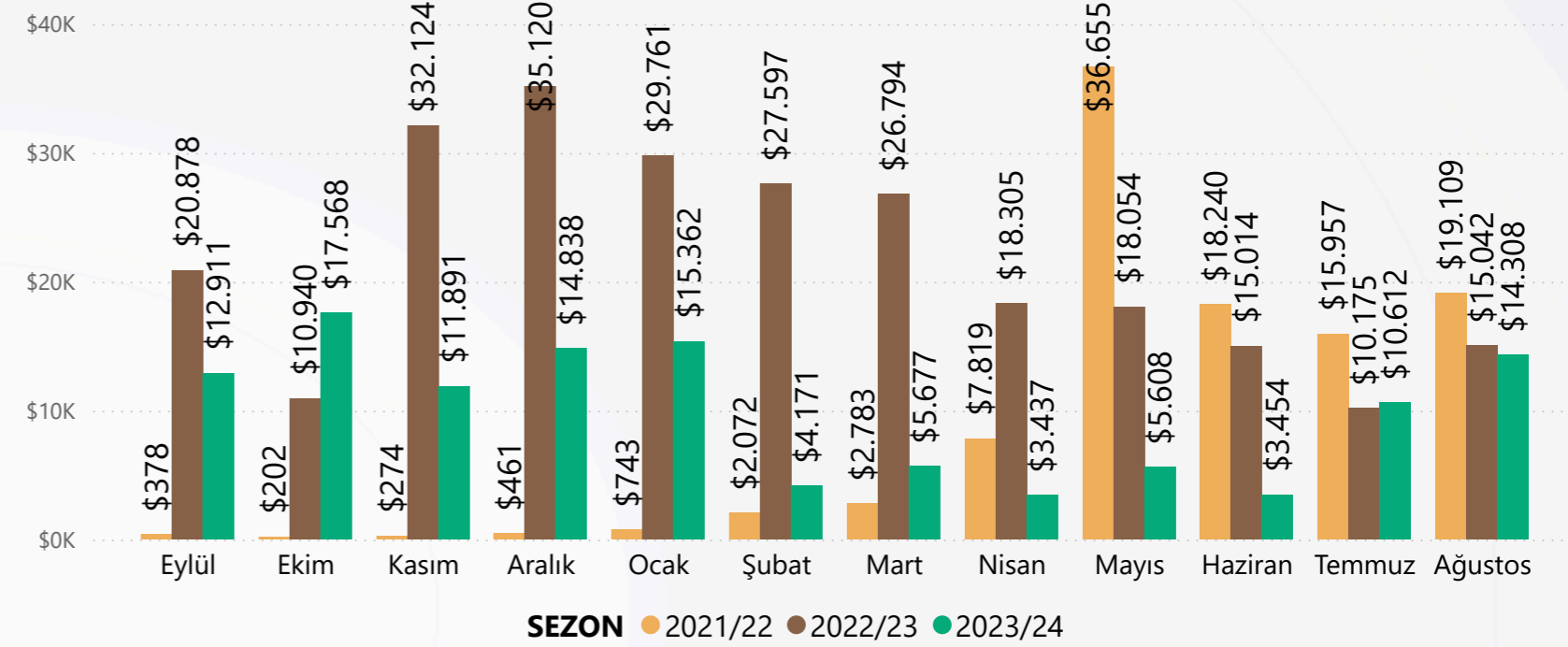

GTIP6	BU AY İTHALAT MİKTAR (TON)	BU AY İTHALAT DEĞER (\$)	BU SEZON İTHALAT MİKTAR (TON)	BU SEZON İTHALAT DEĞER (\$)
170199	22.579	14.307.987	163.356	119.836.764
170199100011 Kristal beyaz şeker; ilave aroma veya renk verici madde içerenler HARIÇ (katı halde)	22.579	14.307.987	163.356	119.836.764
TOPLAM	22.579	14.307.987	163.356	119.836.764

- 2023/24 sezonunda toplam 163,36 Bin Ton ithalat gerçekleşirken, 2022/23 sezonunda aynı dönemde 361,02 Bin Ton ithalat gerçekleşti.
- 2023/24 sezonunda toplam 119,84 Milyon dolarlık ithalata gerçekleşirken, 2022/23 sezonunda aynı dönemde 259,8 Milyon dolarlık ithalat gerçekleşti.
- 2023/24 sezonunda ortalama ithalat fiyatı 733,59 \$/Ton seviyesindeyken, 2022/23 sezonunda aynı dönemde 719,65 \$/Ton seviyesindedir.

AYLARA GÖRE İHRACAT MİKTAR (TON)

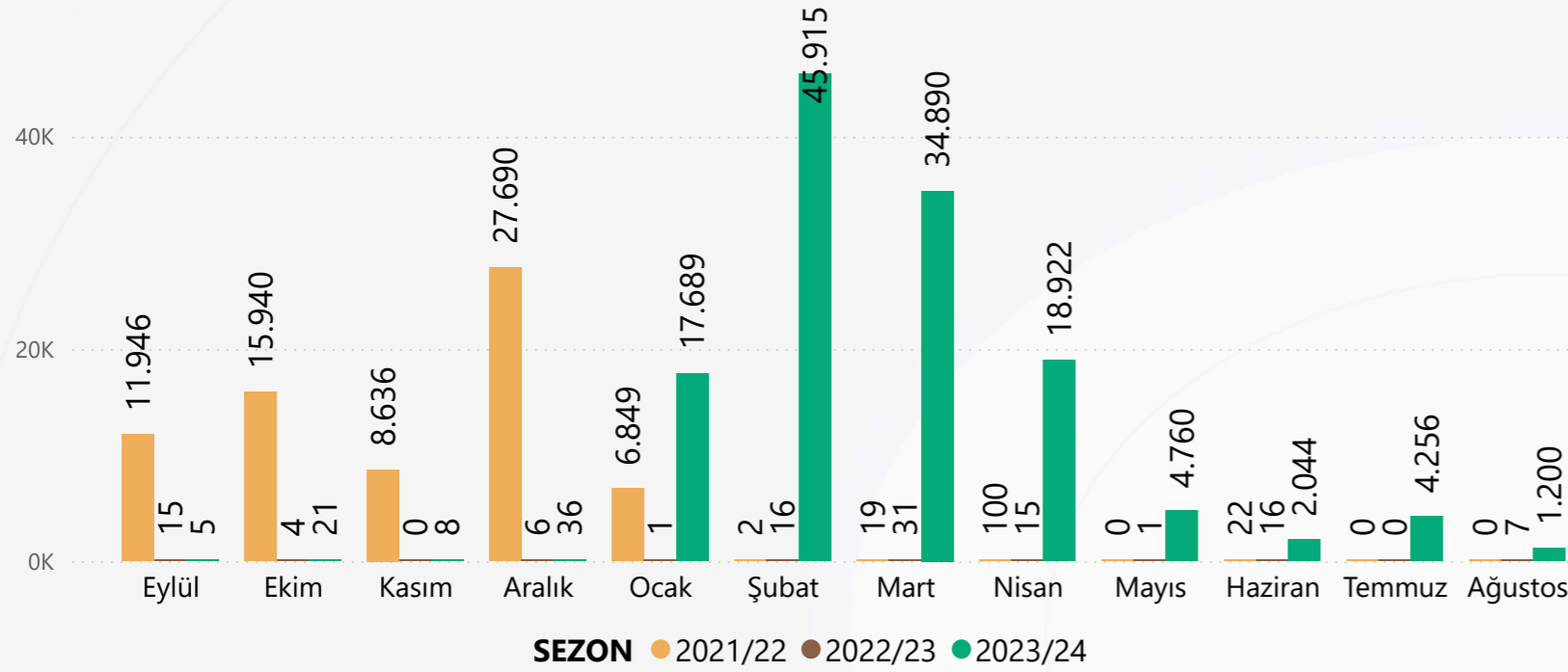

AYLAR GÖRE İHRACAT DEĞER (1000\$)

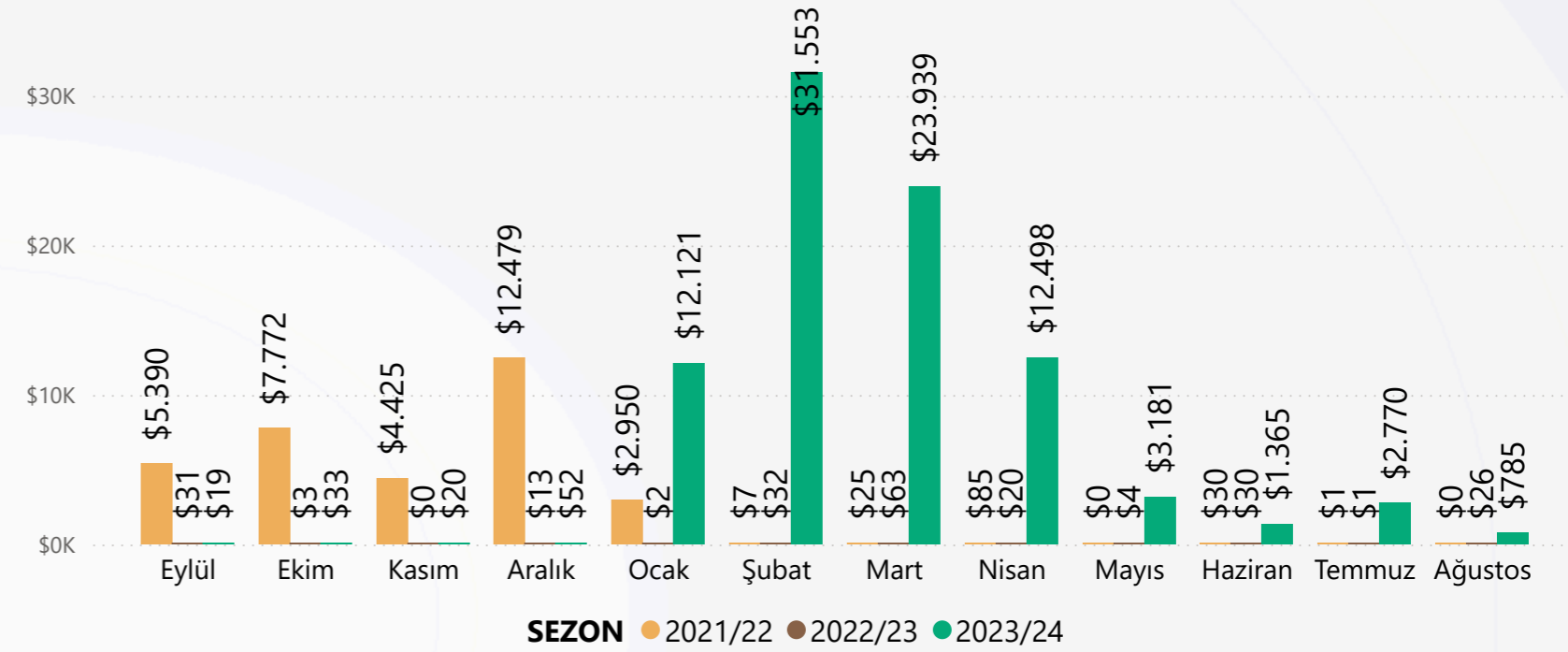

GTİP6	BU AY İHRACAT MİKTAR (TON)	BU AY İHRACAT DEĞER (\$)	BU SEZON İHRACAT MİKTAR (TON)	BU SEZON İHRACAT DEĞER (\$)
170112	0	51	0	145
170112100000 Pancar şekeri (ham); ilave aroma veya renk verici madde içermeyen, rafine edilecek olanlar (katı halde)			0	44
170112900000 Pancar şekeri (ham); ilave aroma veya renk verici madde içermeyen fakat rafine edilecek olanlar HARIÇ (katı halde)	0	51	0	101
170191			32	77.046
170191000000 Rafine edilmiş katı haldeki kamış veya pancar şekeri; ilave aroma veya renk verici maddeler içerenler			32	77.046
170199	1.200	784.709	129.712	88.258.737
170199100011 Kristal beyaz şeker; ilave aroma veya renk verici madde içerenler HARIÇ (katı halde)	1.180	757.291	129.573	87.984.354
170199100012 Küp ve kesme beyaz şeker; ilave aroma veya renk verici madde içerenler HARIÇ (katı halde)	19	26.618	109	166.763
170199100013 Kimyaca saf sakkaroz (katı halde); ilave aroma veya renk verici madde içerenler HARIÇ (katı halde)	0	111	0	150
170199100019 Diğer beyaz şeker; ilave aroma veya renk verici madde içerenler HARIÇ (katı halde)	0	8	0	120
170199900000 Beyaz dışındaki şekerler; ilave aroma veya renk verici madde içerenler HARIÇ (katı halde)	0	681	30	107.350
TOPLAM	1.200	784.760	129.745	88.335.928

- 2023/24 sezonunda toplam 129,74 Bin Ton ihracat gerçekleşirken, 2022/23 sezonunda aynı dönemde 112,84 Ton ihracat gerçekleşti.
- 2023/24 sezonunda toplam 88,34 Milyon dolarlık ihracata gerçekleşirken, 2022/23 sezonunda aynı dönemde 224 Bin dolarlık ihracat gerçekleşti.
- 2023/24 sezonunda ortalama ihracat fiyatı 680,84 \$/Ton seviyesindeyken, 2022/23 sezonunda aynı dönemde 1985,41 \$/Ton seviyesindedir.

SEZONLARA GÖRE İHRACAT MİKTAR (TON)

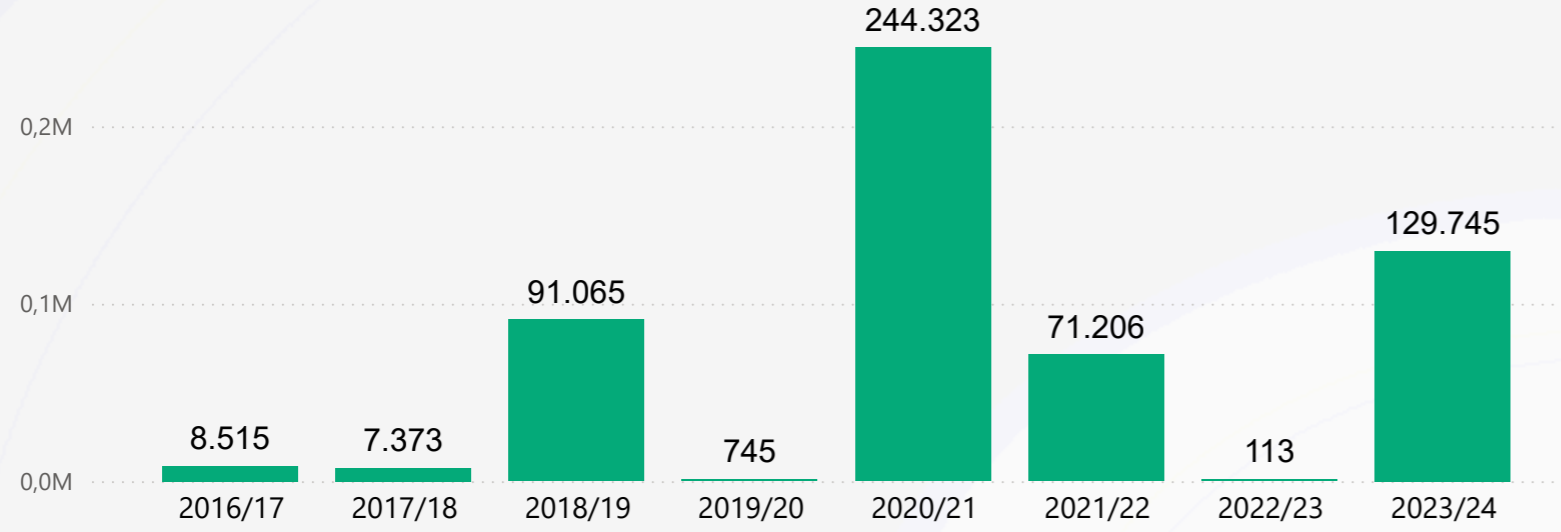

SEZONLARA GÖRE İHRACAT DEĞER (1000\$)

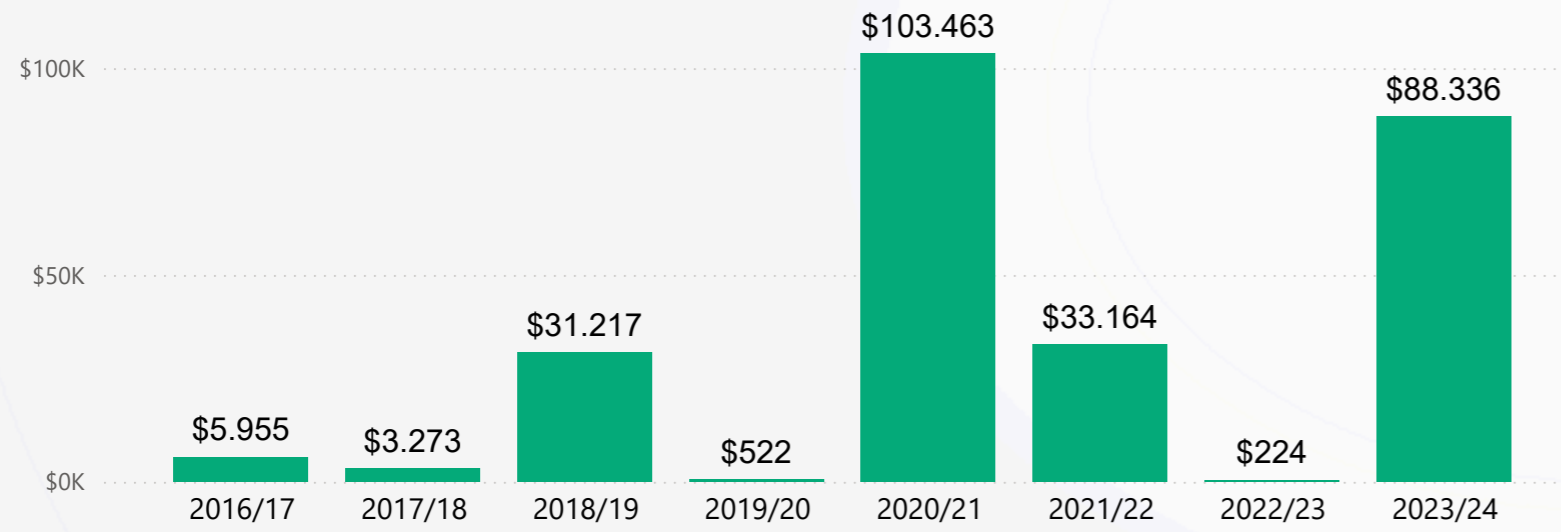

SEZONLARA GÖRE İHRACAT BİRİM FİYAT (\$/TON)

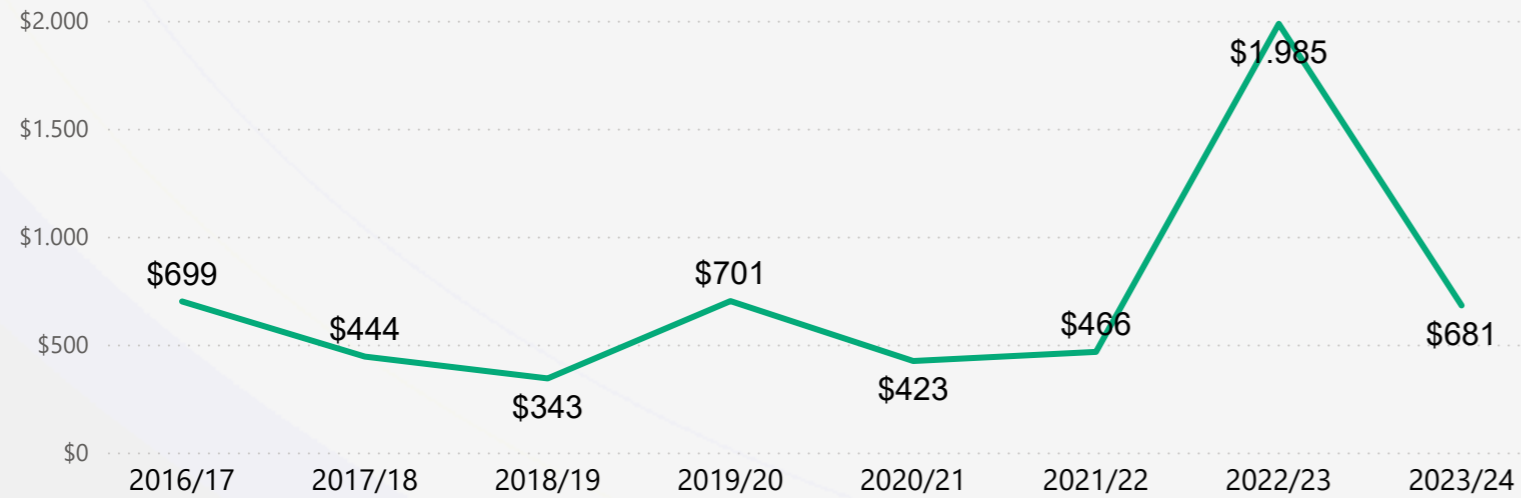

2023/24 SEZONU KARŞILAŞTIRMALI İHRACAT MİKTAR (TON) ÖNEMLİ ÜLKELER

ÜLKE ADI	AĞUSTOS			12 AYLIK SEZON TOPLAMI		
	2024	2023	DEĞİŞİM	2023/24	2022/23	DEĞİŞİM
Suriye	182			63.197		
Irak				54.501		
Gürcistan	407			7.219		
KKTC	298			2.369	90	%2535,25
Çorlu Avrupa Serbest Bölgesi	286			853		
Mersin Serbest Bölgesi				705		

2023/24 SEZONU KARŞILAŞTIRMALI İHRACAT DEĞER (1000\$) ÖNEMLİ ÜLKELER

ÜLKE ADI	AĞUSTOS			12 AYLIK SEZON TOPLAMI		
	2024	2023	DEĞİŞİM	2023/24	2022/23	DEĞİŞİM
Suriye	\$110			\$42.742		
Irak				\$37.153		
Gürcistan	\$257			\$4.834		
KKTC	\$212			\$1.738	\$157	%1008,70
Çorlu Avrupa Serbest Bölgesi	\$187			\$569		
Mersin Serbest Bölgesi				\$506		

2023/24 SEZONU KARŞILAŞTIRMALI İHRACAT BİRİM FİYAT (\$/TON) ÖNEMLİ ÜLKELER

ÜLKE ADI	AĞUSTOS			12 AYLIK SEZON TOPLAMI		
	2024	2023	DEĞİŞİM	2023/24	2022/23	DEĞİŞİM
Çorlu Avrupa Serbest Bölgesi	\$653			\$667		
Gürcistan	\$631			\$670		
Irak				\$682		
KKTC	\$712			\$733	\$1.743	-%57,93
Mersin Serbest Bölgesi				\$718		
Suriye	\$605			\$676		

AYLARA GÖRE İTHALAT MİKTAR (TON)

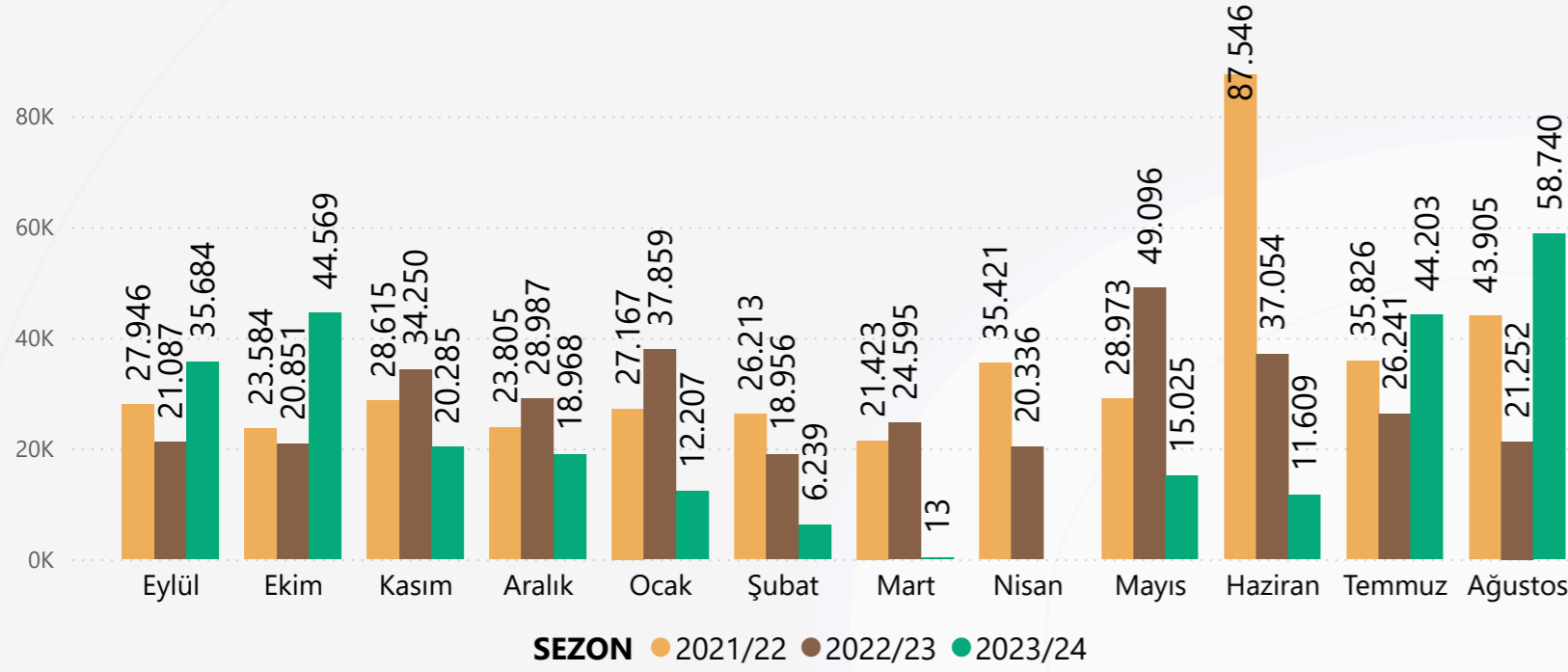

AYLAR GÖRE İTHALAT DEĞER (1000\$)

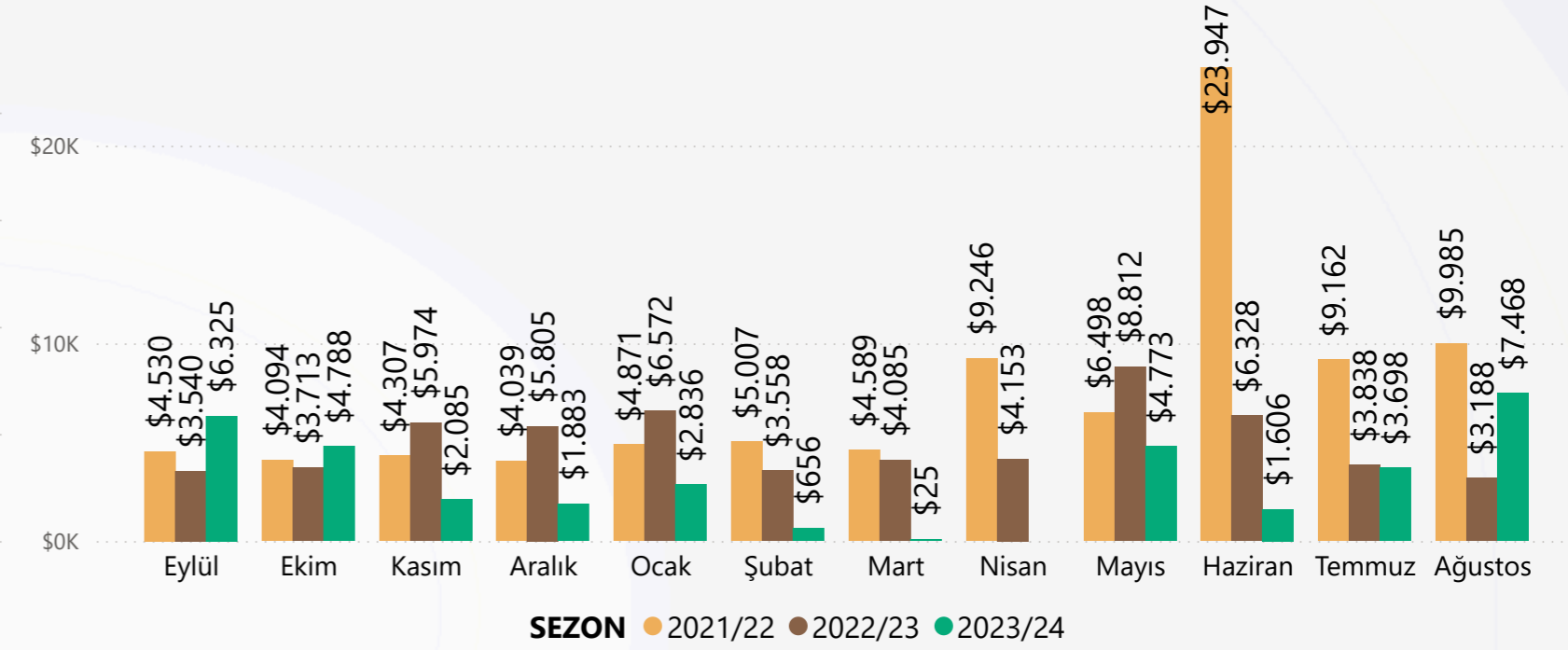

GTİP6	BU AY İTHALAT MİKTAR (TON)	BU AY İTHALAT DEĞER (1000\$)	BU SEZON İTHALAT MİKTAR (TON)	BU SEZON İTHALAT DEĞER (1000\$)
170310	16.634	\$4.629	52.204	\$15.580
170310000000 Kamış melasları	16.634	\$4.629	52.204	\$15.580
170390	42.106	\$2.839	215.338	\$20.563
170390000000 Şeker ekstraksiyonundan veya rafinajından elde edilen melaslar; kamış melasları HARIÇ	42.106	\$2.839	215.338	\$20.563
TOPLAM	58.740	\$7.468	267.542	\$36.143

- 2023/24 sezonunda toplam 267,54 Bin Ton ithalat gerçekleşirken, 2022/23 sezonunda aynı dönemde 340,56 Bin Ton ithalat gerçekleşti.
- 2023/24 sezonunda toplam 36,14 Milyon dolarlık ithalata gerçekleşirken, 2022/23 sezonunda aynı dönemde 59,56 Milyon dolarlık ithalat gerçekleşti.
- 2023/24 sezonunda ortalama ithalat fiyatı 135,09 \$/Ton seviyesindeyken, 2022/23 sezonunda aynı dönemde 174,9 \$/Ton seviyesindedir.

İTHALAT MİKTAR (TON)

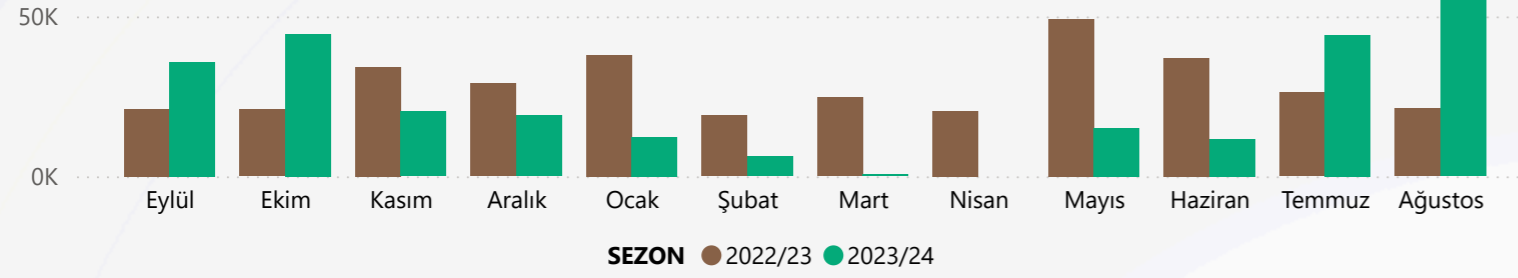

İTHALAT DEĞER (1000\$)

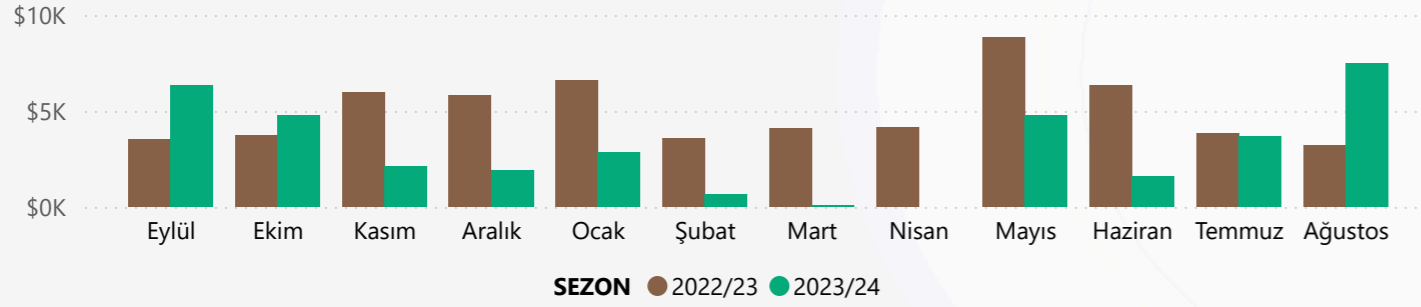

İTHALAT BİRİM FİYAT (\$/TON)

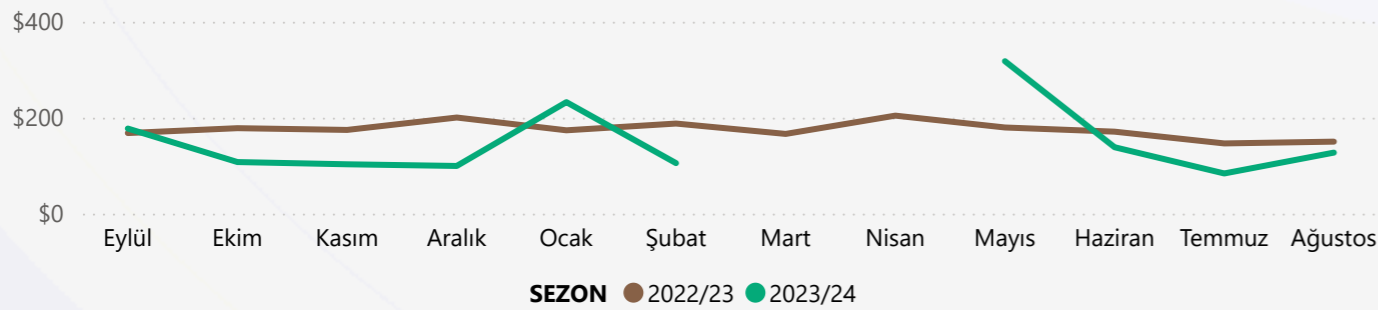

İTHALAT MİKTAR (TON) ÖNEMLİ ÜLKELER

ÜLKE ADI	AĞUSTOS			12 AYLIK SEZON TOPLAMI		
	2023	2024	DEĞİŞİM	2022/23	2023/24	DEĞİŞİM
Rusya Federasyonu	21.241	42.106	%98,23	323.955	215.338	-%33,53
Hindistan				16.298	20.262	%24,32
Ukrayna				2		
Fas				0		
Mısır				0		
Fransa					0	
Pakistan		16.600			31.603	

İTHALAT DEĞER (1000\$) ÖNEMLİ ÜLKELER

ÜLKE ADI	AĞUSTOS			12 AYLIK SEZON TOPLAMI		
	2023	2024	DEĞİŞİM	2022/23	2023/24	DEĞİŞİM
Rusya Federasyonu	\$3.168	\$2.839	-%10,38	\$54.594	\$20.563	-%62,34
Hindistan				\$4.528	\$5.684	%25,53
Birleşik Krallık	\$20	\$58	%193,75	\$391	\$558	%42,52
Ukrayna				\$0		
Fas				\$0		
Mısır				\$0		
Pakistan		\$4.571			\$9.306	

İTHALAT BİRİM FİYAT (\$/TON) ÖNEMLİ ÜLKELER

ÜLKE ADI	AĞUSTOS			12 AYLIK SEZON TOPLAMI		
	2023	2024	DEĞİŞİM	2022/23	2023/24	DEĞİŞİM
Birleşik Krallık	\$1.844	\$1.751	-%5,03	\$1.592	\$1.729	%8,65
Fas				\$2.000		
Hindistan				\$278	\$281	%0,97
Mısır				\$5.000		
Pakistan		\$275			\$294	
Rusya Federasyonu	\$149	\$67	-%54,79	\$169	\$95	-%43,34
Ukrayna				\$173		

AYLARA GÖRE İHRACAT MİKTAR (TON)

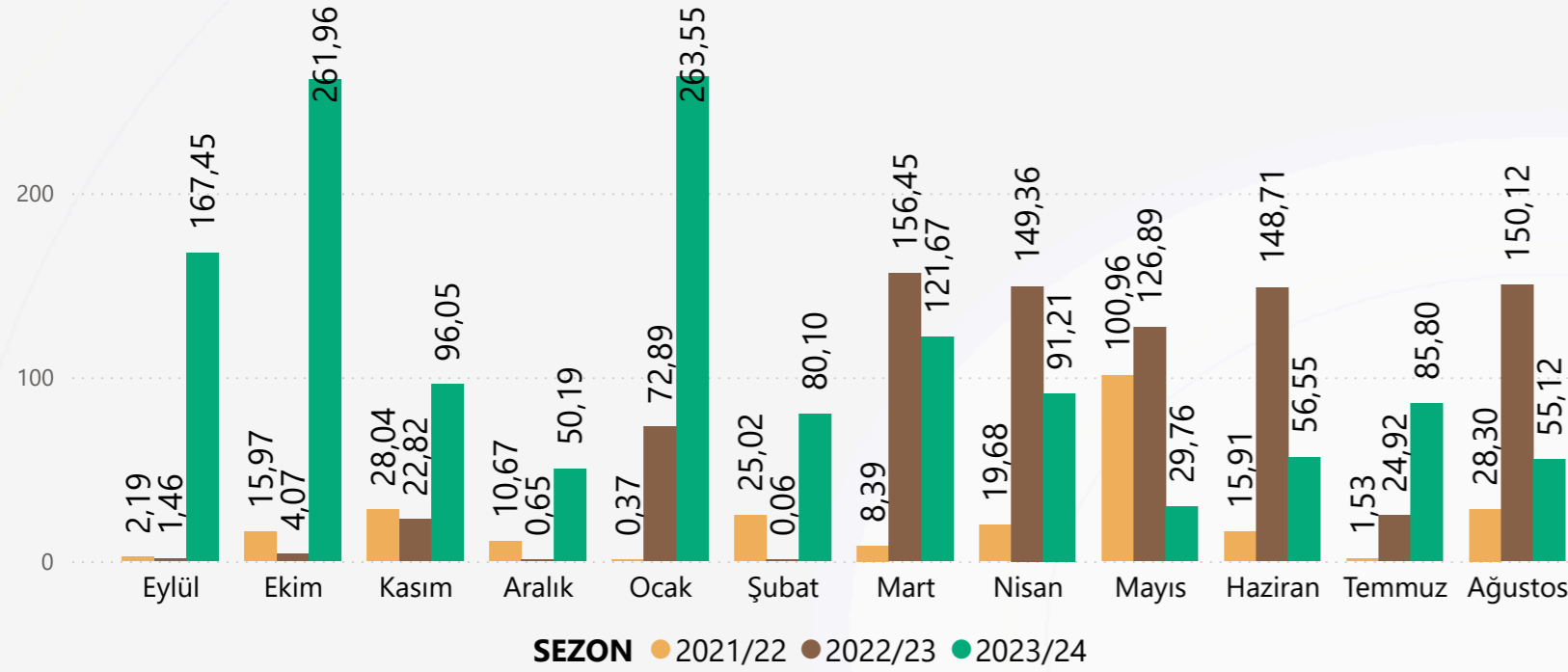

AYLAR GÖRE İHRACAT DEĞER (1000\$)

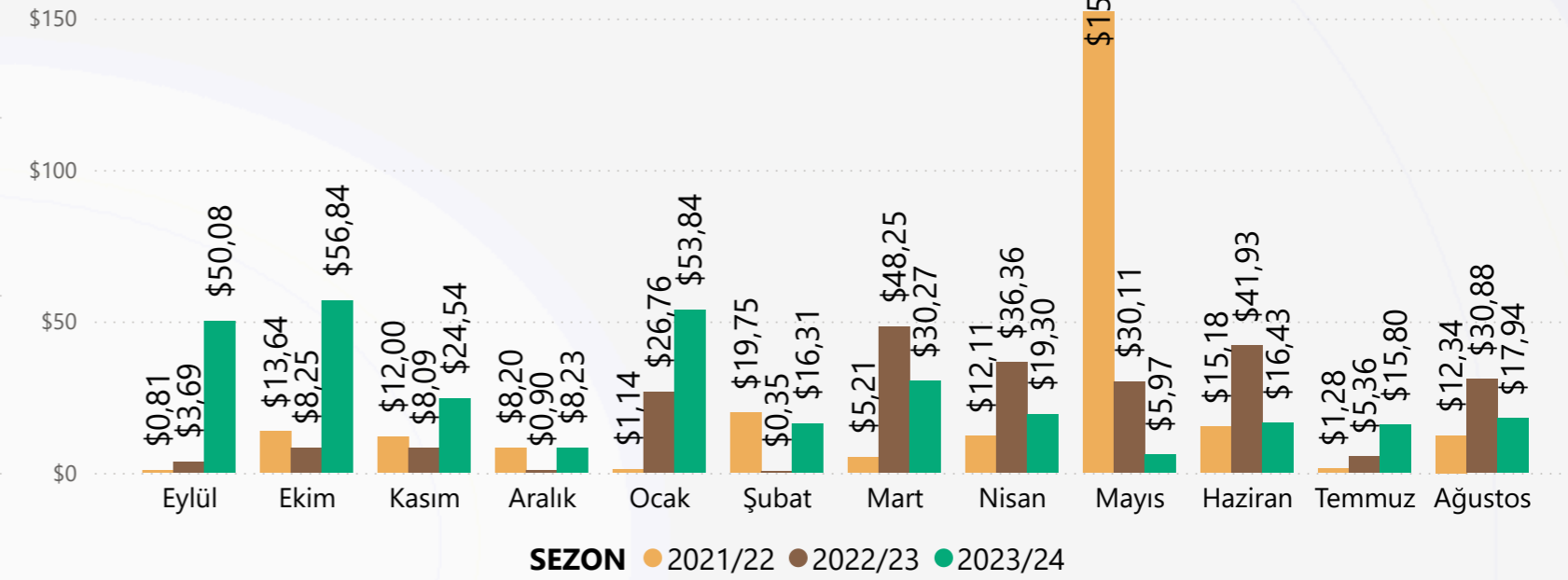

GTİP6	BU AY İHRACAT MİKTAR (TON)	BU AY İHRACAT DEĞER (1000\$)	BU SEZON İHRACAT MİKTAR (TON)	BU SEZON İHRACAT DEĞER (1000\$)
170310			99,72	\$25,17
170310000000 Kamış melasları			99,72	\$25,17
170390	55,12	\$17,94	1.259,70	\$290,39
170390000000 Şeker ekstraksiyonundan veya rafinajından elde edilen melaslar; kamış melasları HARIÇ	55,12	\$17,94	1.259,70	\$290,39
TOPLAM	55,12	\$17,94	1.359,42	\$315,56

- 2023/24 sezonunda toplam 1,36 Bin Ton ihracat gerçekleşirken, 2022/23 sezonunda aynı dönemde 858,39 Ton ihracat gerçekleşti.
- 2023/24 sezonunda toplam 316 Bin dolarlık ihracata gerçekleşirken, 2022/23 sezonunda aynı dönemde 241 Bin dolarlık ihracat gerçekleşti.
- 2023/24 sezonunda ortalama ihracat fiyatı 232,13 \$/Ton seviyesindeyken, 2022/23 sezonunda aynı dönemde 280,68 \$/Ton seviyesindedir.

İTHALAT SEZON (EYLÜL - AĞUSTOS)

SEZON	İthalat Miktar (Ton)	Dir İthalat Miktar (Ton)	İç Tüketim (Ton)	Beyaz Şeker Eşdeğeri (Bin Ton)	Şeker Pancarı Eşdeğeri (Bin Ton)
2023/24 (12 Aylık)	6.501	4.075	2.425	623	4.672
2022/23	5.237	2.688	2.549	612	4.591
2021/22	4.517	2.261	2.256	521	3.908
2020/21	4.286	2.423	1.862	402	3.016
2019/20	3.776	1.607	2.169	487	3.651
2018/19	3.854	2.209	1.645	352	2.638
2017/18	10.533	5.928	4.605	679	5.096
2016/17	10.307	5.894	4.412	595	4.463
2015/16	8.112	4.603	3.509	249	1.867
2014/15	7.424	4.400	3.024	239	1.790
2013/14	8.198	4.573	3.625	358	2.688
2012/13	7.535	4.050	3.485	191	1.436
2011/12	5.062	2.942	2.121	148	1.113

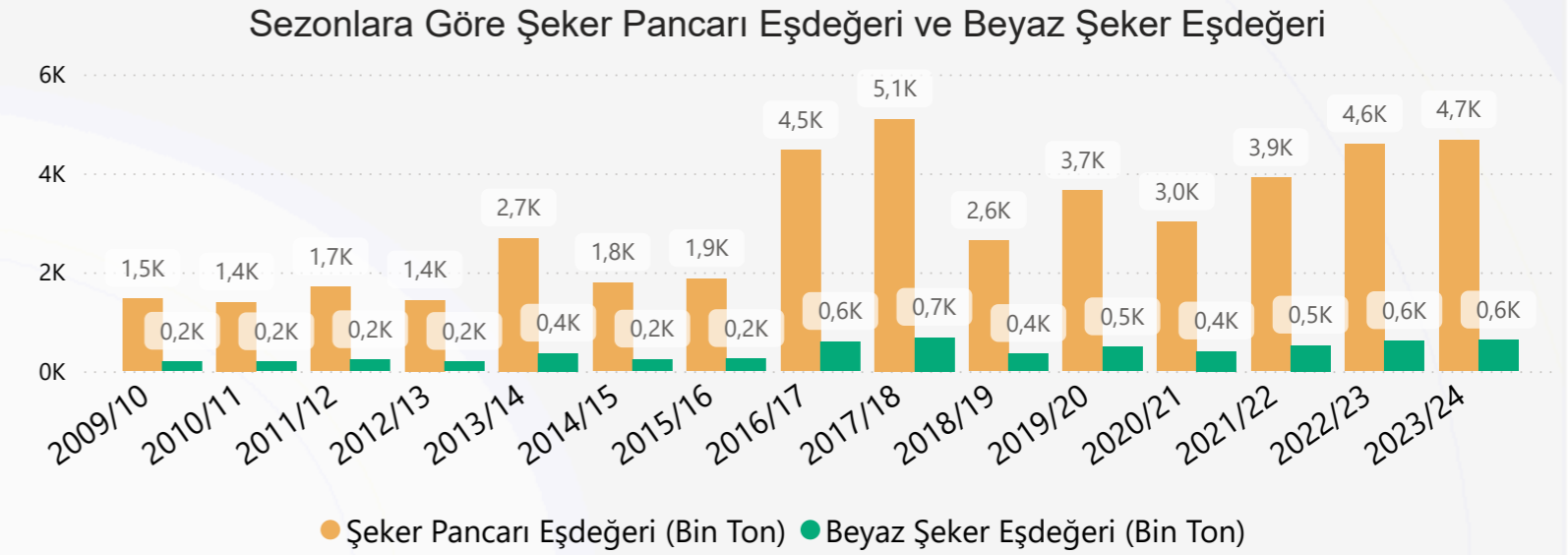

YYT ithalatının takibine 10/02/2006 tarih ve 26076 sayılı Resmi Gazete'de yayınlanan 2006/23 no'lu Yüksek Yoğunluklu Tatlandırıcıların İthaline İlişkin Tebliğ ile başlanmıştır.

Ülkemizde üretimi olmayan ve şekerle göre çok daha az kullanılan ve maliyeti daha düşük yüksek yoğunluklu tatlandırıcılar, hem sağlık alanında hem de diyet amaçlı olarak gıda sanayiinde yaygın olarak kullanılmaktadır. Yüksek yoğunluklu tatlandırıcılar AB ülkelerinden %0, ABD ve Çin'den ise % 6,5 gibi düşük bir gümrük vergisiyle ithal edilmektedir. Ülkemizde yıllar itibariyle ithal edilen YYT'lerin miktarı ve şeker pancarı eşdeğerleri yandaki tablodadır.

Şeker Pancarı Eşdeğeri (Bin Ton)

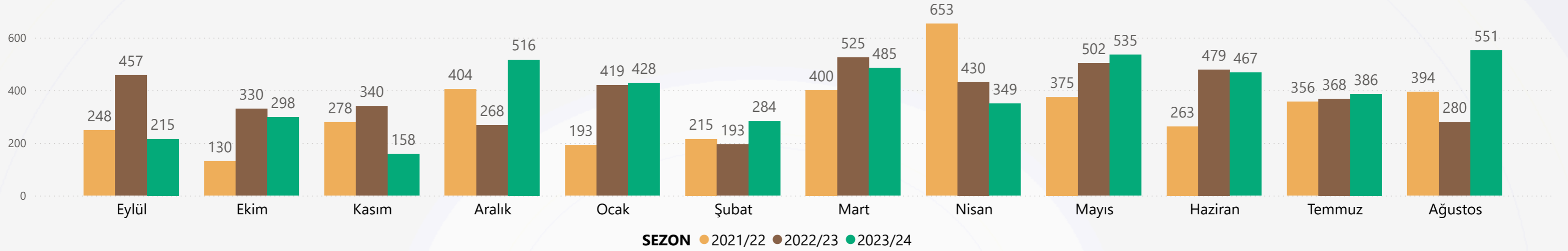

2023/24 SEZONU | EYLÜL - AĞUSTOS

GTİP12	GTİP Tanım	Tatlılık Oranı	İthalat Miktar (Ton)	DİR İthalat Miktar (Ton)	DİR Farkı (Ton)	Beyaz Şeker Eşdeğeri (Ton)	Şeker Pancar Eşdeğeri (Ton)
292990000013	Sodyum siklamad	30	3.636	2.968	669	20.061	150.457
292429700032	Aspartam (Aspartil fenilalanin metil ester)	450	881	285	596	268.131	2.010.984
293499909014	Asesülfam-K (6-metil-1,2,3-okzotiasin-4(3H)-one-2,2-dioksit potasyum tuzu)	200	853	452	401	80.117	600.878
292511002011	Sodyum sakkarin (çözünür sakkarin)	300	693	371	322	96.578	724.336
382499930013	Yüksek yoğunluklu tatlandırıcı karışımları	200	236		236	47.282	354.614
293214000000	Sukraloz	600	159		159	95.498	716.238
293890909015	Steviol glikozitler	300	37		37	11.148	83.612
292511001000	Sakkarin	300	5		5	1.419	10.640
350400900011	Thaumatine	2500	0		0	763	5.719
292429700034	Neotam	10000	0		0	1.750	13.125
293890909014	Neohesperidin dihidrokalkon (nhdc)	1200	0		0	112	837
292511002019	Sakkarinin diğer tuzları	300	0		0	5	34
292429700033	Profam		0		0		
292429700036	Advantam	20000	0		0	20	150
TOPLAM			6.501	4.075	2.425	622.883	4.671.622

*Ortalama 7-8 kg pancardan 1 kg şeker elde ediliyor.

Kaynak : TUIK ÖTS Verileriyle Hesaplanmıştır.

AYLARA GÖRE İTHALAT MİKTAR (TON)

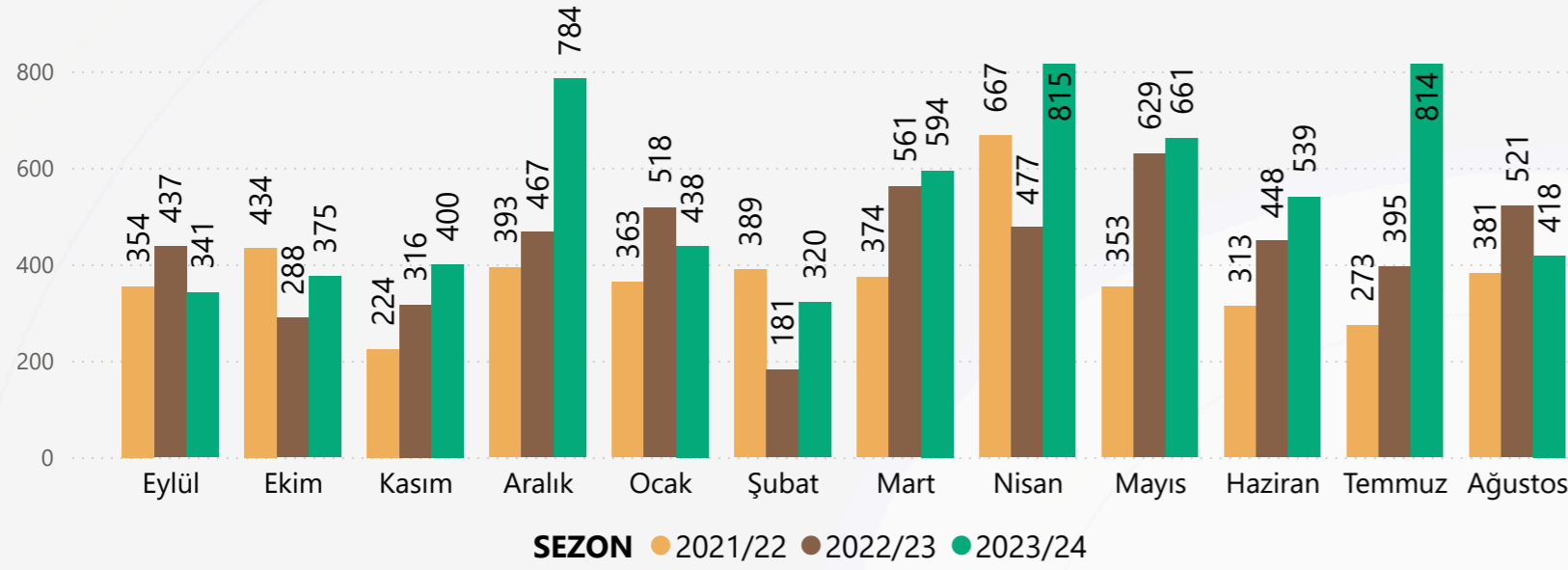

AYLAR GÖRE İTHALAT DEĞER (1000\$)

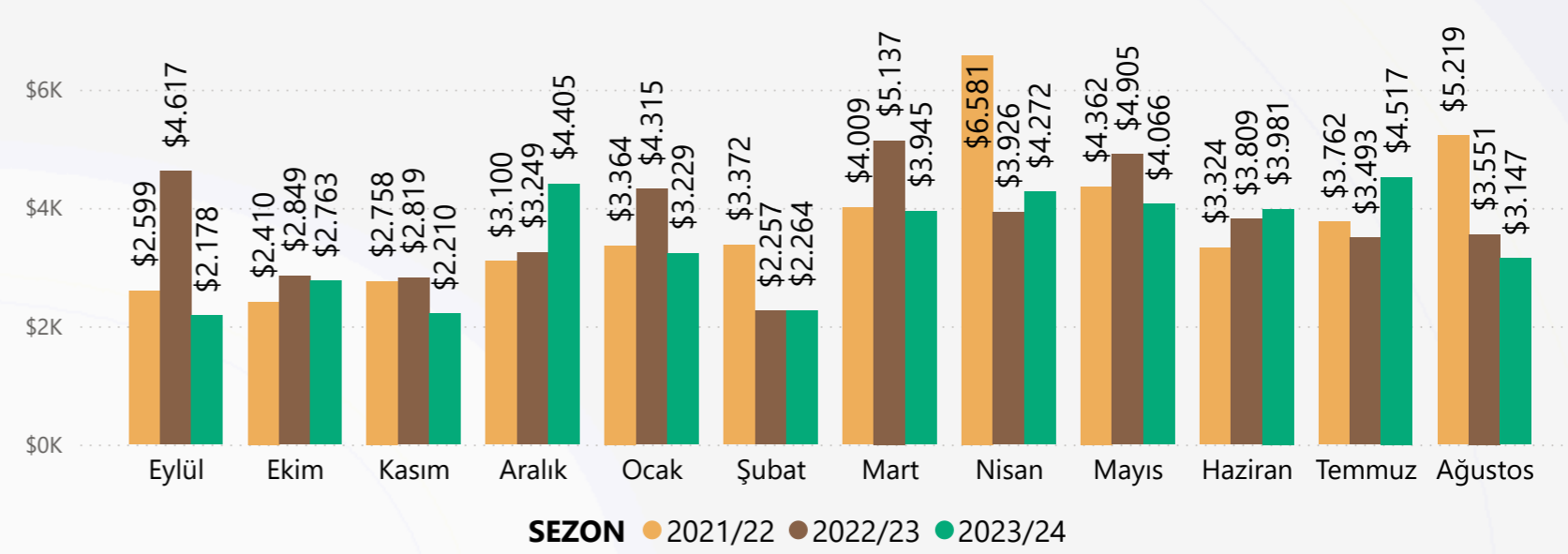

GTİP12 GTİP TANIMI	BU AY İTHALAT MİKTAR (TON)	BU AY İTHALAT DEĞER (1000\$)	BU SEZON İTHALAT MİKTAR (TON)	BU SEZON İTHALAT DEĞER (1000\$)
29299000013 Sodyum siklamad	139,2	\$367,0	3.636,3	\$8.996,4
29242970032 Aspartam (Aspartil fenilalanin metil ester)	110,1	\$1.195,7	880,5	\$9.846,0
293499909014 Asesülfam-K (6-metil-1,2,3-okzaziasin-4(3H)-one-2,2-dioksit potasyum tuzu)	58,3	\$351,0	852,5	\$5.899,7
292511002011 Sodyum sakkarin (çözünür sakkarin)	78,6	\$430,4	693,1	\$4.004,2
382499930013 Yüksek yoğunluklu tatlandırıcı karışımları	18,1	\$382,3	236,4	\$4.528,8
293214000000 Sukraloz	10,1	\$238,9	159,2	\$3.906,6
293890909015 Steviol glikozitler	2,4	\$149,0	37,2	\$3.631,8
292511001000 Sakkarin	0,9	\$19,7	4,7	\$101,2
350400900011 Thaumatine	0,0	\$0,1	0,3	\$9,3
292429700034 Neotam			0,2	\$30,1
293890909014 Neohesperidin dihidrokalkon (nhdc)	0,1	\$13,1	0,1	\$21,4
292511002019 Sakkarinin diğer tuzları			0,0	\$0,0
292429700033 Profam			0,0	\$0,2
292429700036 Advantam			0,0	\$0,0
TOPLAM	417,9	\$3.147,2	6.500,5	\$40.975,8

➤ 2023/24 sezonunda toplam 6,5 Bin Ton ithalat gerçekleşirken, 2022/23 sezonunda aynı dönemde 5,24 Bin Ton ithalat gerçekleşti.

➤ 2023/24 sezonunda toplam 40,98 Milyon dolarlık ithalata gerçekleşirken, 2022/23 sezonunda aynı dönemde 44,93 Milyon dolarlık ithalat gerçekleşti.

➤ 2023/24 sezonunda Yüksek Yoğunluklu Tatlandırıcı beyaz şeker eşdeğeri 622,88 Bin Ton ithal edilirken, 2022/23 sezonunda aynı dönemde 612,07 Bin Ton ithal edildi.

YÜKSEK YOĞUNLUKLU TATLANDIRICI SEZONLUK İTHALATI

SEZONLARA GÖRE İTHALAT MİKTAR (TON)

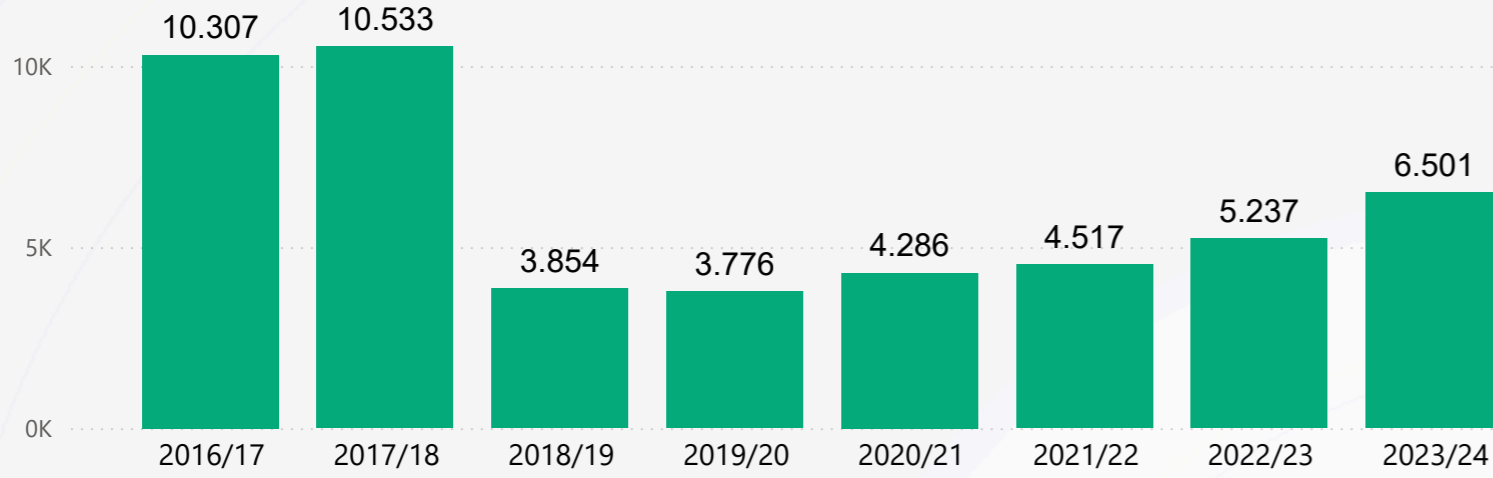

SEZONLARA GÖRE İTHALAT DEĞER (1000\$)

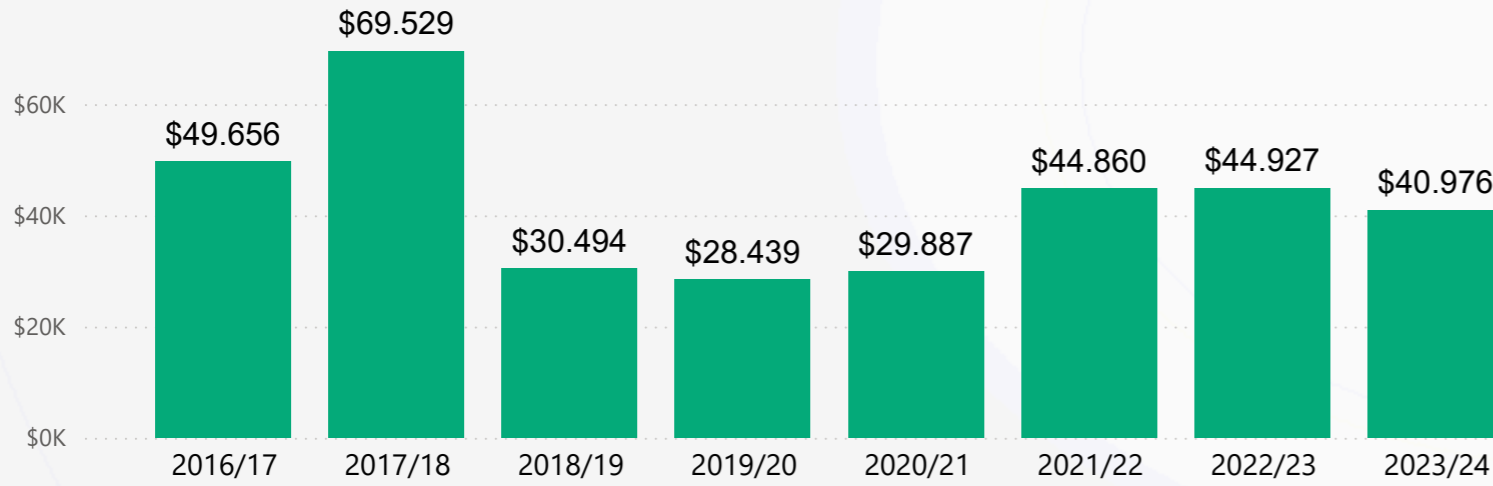

SEZONLARA GÖRE İTHALAT BİRİM FİYAT (\$/TON)

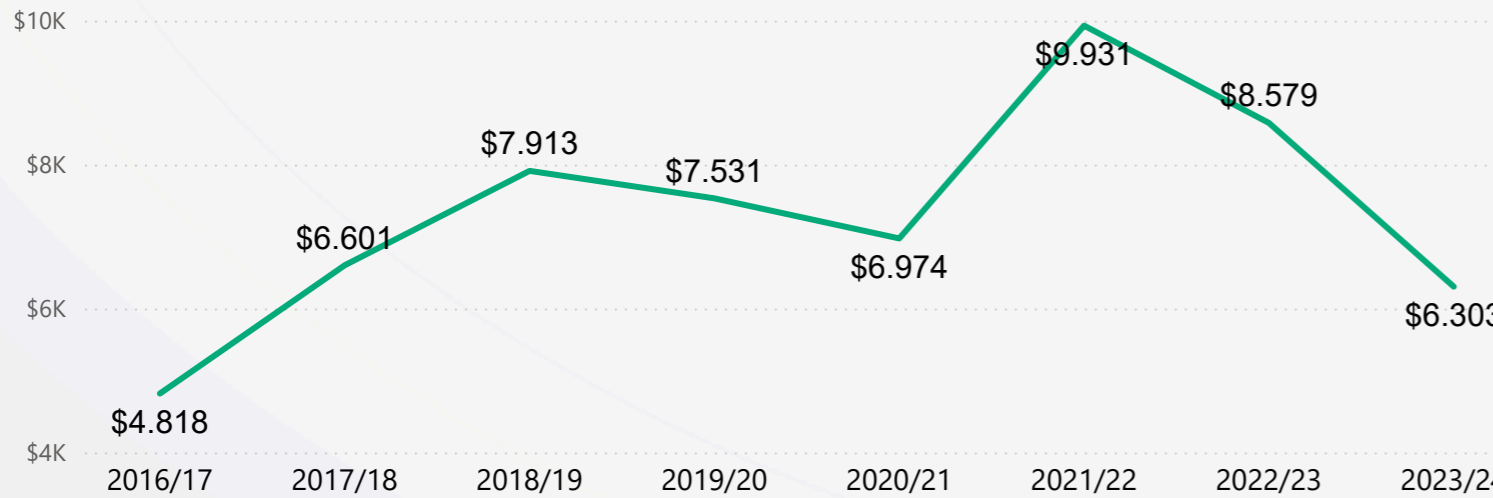

2023/24 SEZONU KARŞILAŞTIRMALI İTHALAT MİKTAR (TON) ÖNEMLİ ÜLKELER

ÜLKE ADI	AĞUSTOS			12 AYLIK SEZON TOPLAMI		
	2024	2023	DEĞİŞİM	2023/24	2022/23	DEĞİŞİM
Çin	248	371	-%33,15	3.418	3.335	%2,49
Tayland	105	97	%8,25	2.359	1.102	%114,10
Fransa	41	10	%326,16	284	255	%11,36
İtalya	5	15	-%66,63	117	133	-%11,86
Almanya	4	4	%3,08	111	108	%2,55
İrlanda	7	11	-%33,14	81	90	-%9,36
Endonezya				60	68	-%11,11
ABD	1	7	-%89,81	21	33	-%37,98

2023/24 SEZONU KARŞILAŞTIRMALI İTHALAT DEĞER (1000\$) ÖNEMLİ ÜLKELER

ÜLKE ADI	AĞUSTOS			12 AYLIK SEZON TOPLAMI		
	2024	2023	DEĞİŞİM	2023/24	2022/23	DEĞİŞİM
Çin	\$1.567	\$1.544	%1,51	\$18.140	\$22.281	-%18,58
Tayland	\$322	\$439	-%26,71	\$6.785	\$4.374	%55,14
Fransa	\$706	\$210	%235,91	\$5.048	\$5.092	-%0,86
İrlanda	\$231	\$387	-%40,32	\$2.934	\$3.897	-%24,72
İtalya	\$87	\$347	-%74,81	\$2.288	\$2.727	-%16,09
Almanya	\$94	\$87	%7,81	\$2.229	\$2.056	%8,42
Malezya	\$12	\$104	-%88,24	\$1.642	\$1.025	%60,22
ABD	\$22	\$288	-%92,31	\$988	\$1.302	-%24,11

2023/24 SEZONU KARŞILAŞTIRMALI İTHALAT BİRİM FİYAT (\$/TON) ÖNEMLİ ÜLKELER

ÜLKE ADI	AĞUSTOS			12 AYLIK SEZON TOPLAMI		
	2024	2023	DEĞİŞİM	2023/24	2022/23	DEĞİŞİM
Malezya	\$61.395	\$149.100	-%58,82	\$100.114	\$84.479	%18,51
İrlanda	\$30.919	\$34.643	-%10,75	\$36.092	\$43.455	-%16,95
ABD	\$31.041	\$41.141	-%24,55	\$48.129	\$39.332	%22,37
İtalya	\$17.301	\$22.918	-%24,51	\$19.508	\$20.491	-%4,80
Fransa	\$17.038	\$21.616	-%21,18	\$17.765	\$19.956	-%10,98
Almanya	\$25.723	\$24.595	%4,59	\$20.050	\$18.964	%5,72
Çin	\$6.325	\$4.166	%51,84	\$5.307	\$6.681	-%20,56
Tayland	\$3.064	\$4.526	-%32,29	\$2.876	\$3.969	-%27,54

23.500.015

TON ÜRETİM

6.609

TON/DEKAR VERİM

3.555.950

DEKAR EKİM ALANI

YILLARA GÖRE ŞEKER PANCARI ÜRETİM MİKTARI (TON)

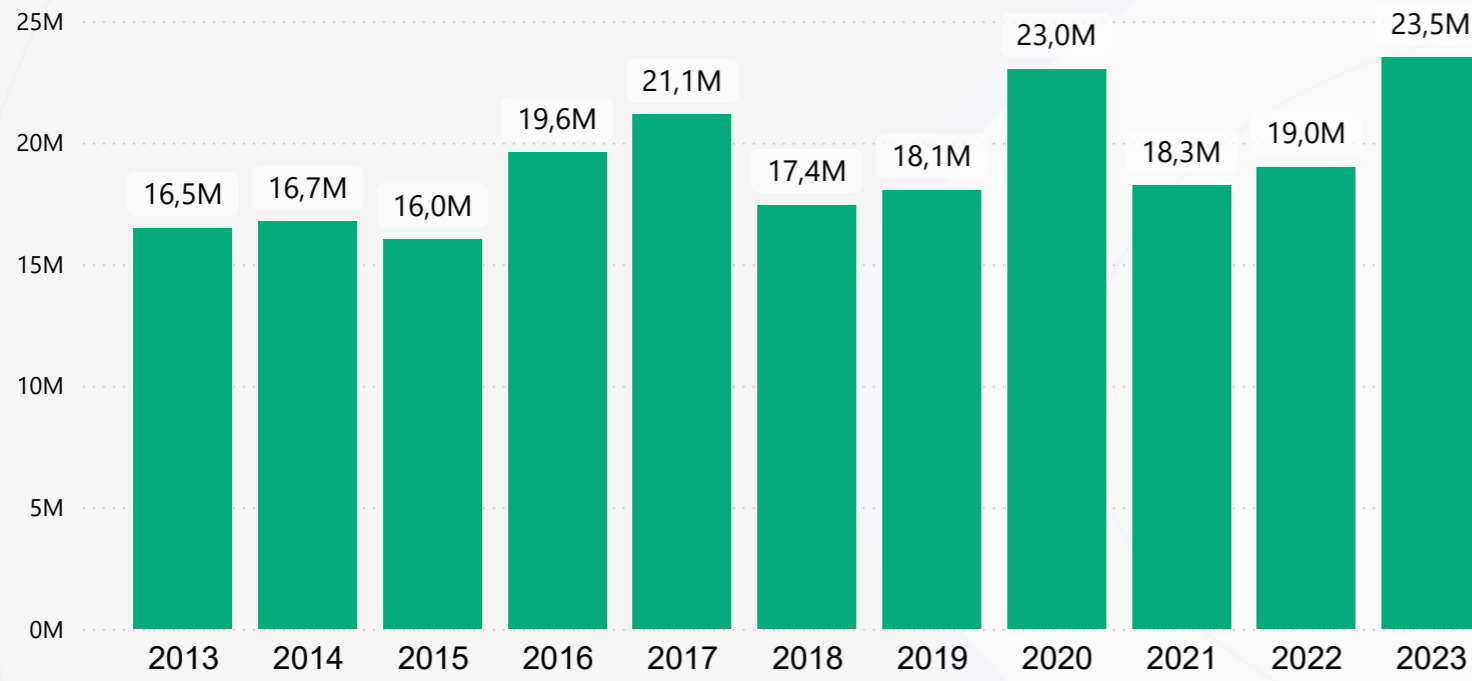

YILLARA GÖRE ŞEKER PANCARI EKİM ALANI (DEKAR)

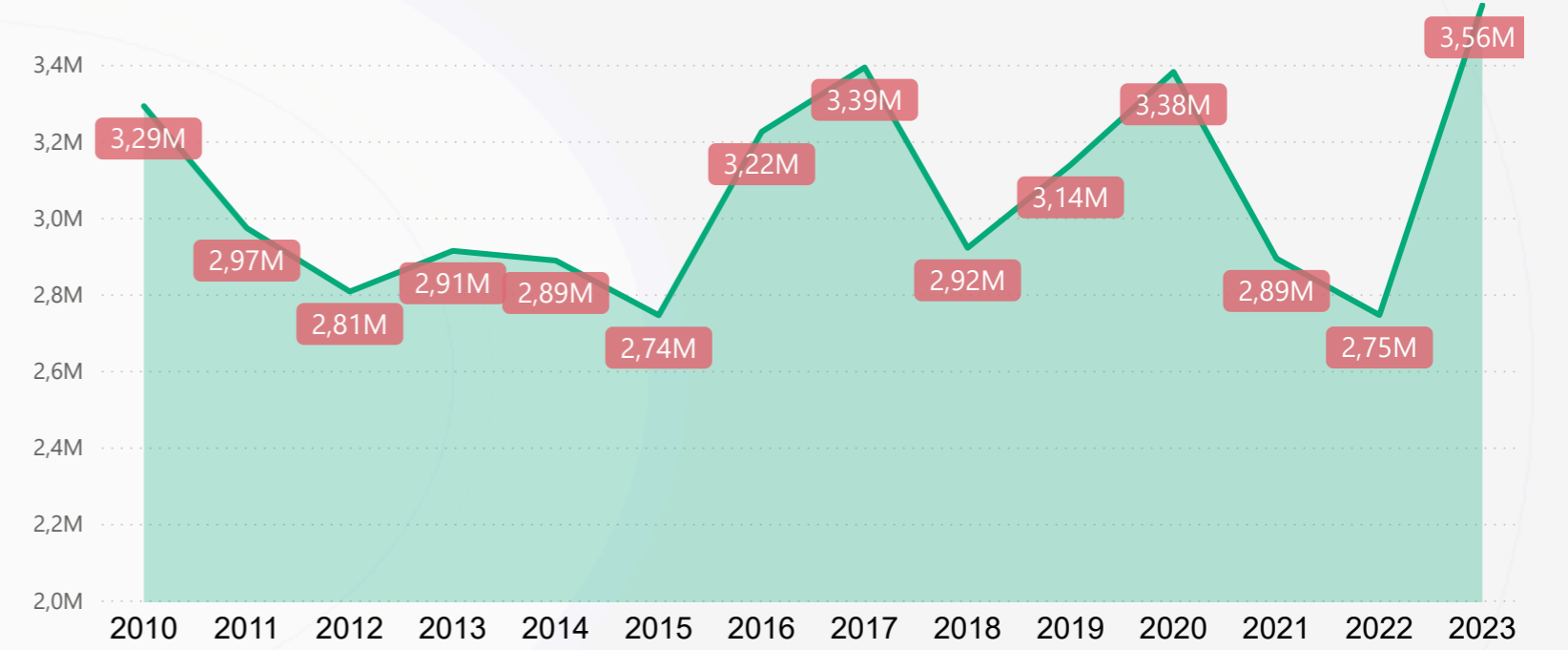

YILLARA GÖRE ŞEKER PANCARI VERİMİ (1000TON/DEKAR)

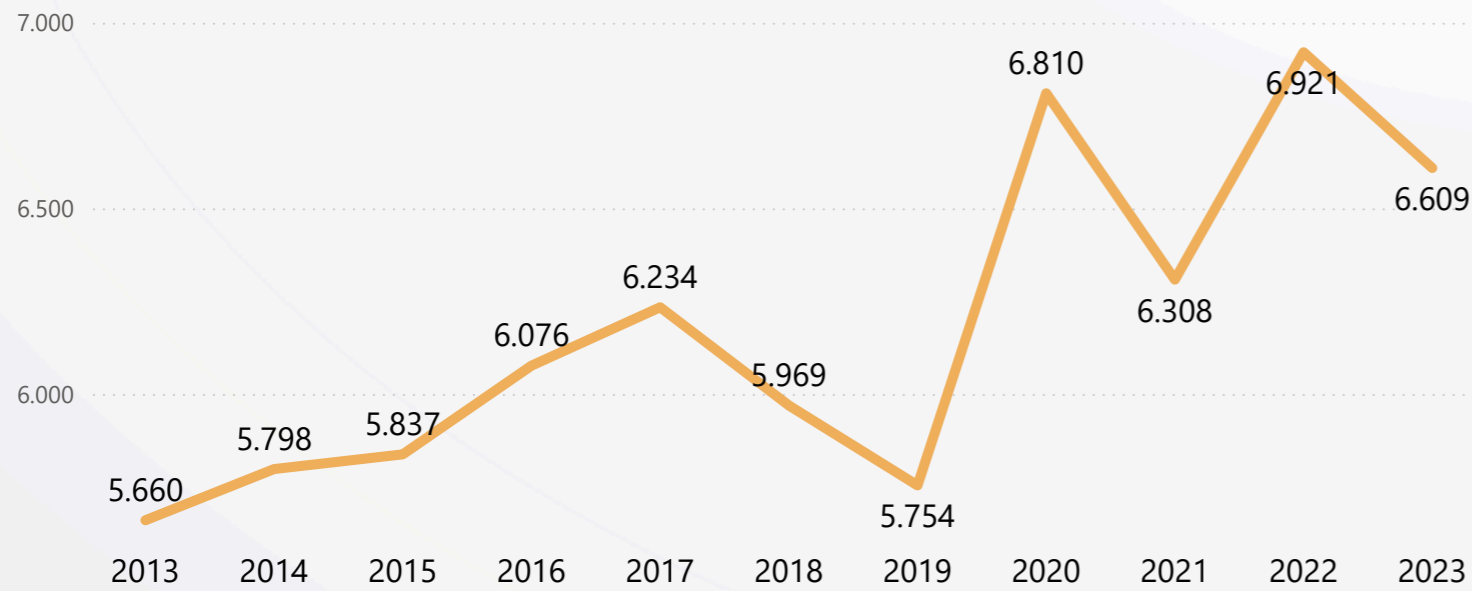

2023 YILI İLLERE GÖRE ÜRETİM KG

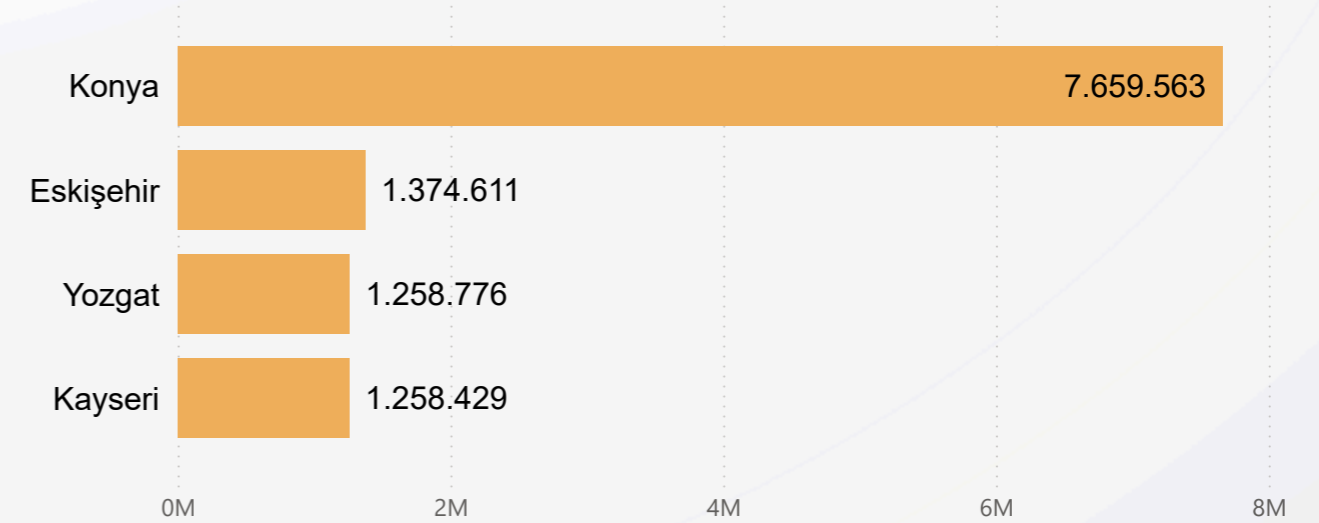

● Pancar Şekeri Kotası A ● Pancar Şekeri Kotası B ● NBŞ Kotası

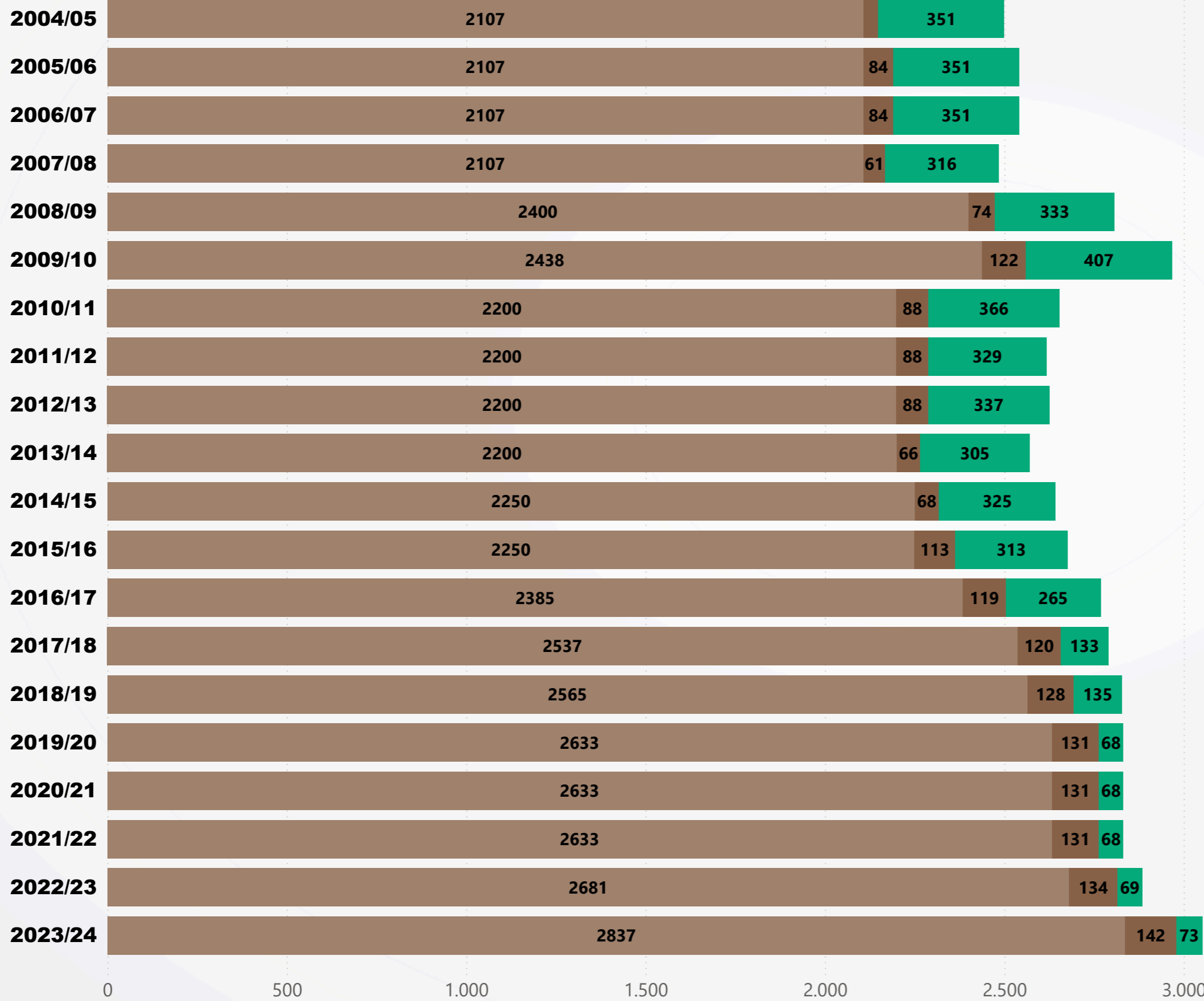

Pazarlama Yılı	NBŞ Kotası	Pancar Şekeri Kotası A	Pancar Şekeri Kotası B
2004/05	351,00	2.107,00	42,00
2005/06	351,00	2.107,00	84,00
2006/07	351,00	2.107,00	84,00
2007/08	316,00	2.107,00	61,00
2008/09	333,00	2.400,00	74,00
2009/10	407,00	2.438,00	122,00
2010/11	366,00	2.200,00	88,00
2011/12	329,00	2.200,00	88,00
2012/13	337,00	2.200,00	88,00
2013/14	305,00	2.200,00	66,00
2014/15	325,00	2.250,00	68,00
2015/16	313,00	2.250,00	113,00
2016/17	265,00	2.385,00	119,00
2017/18	133,00	2.537,00	120,00
2018/19	135,00	2.565,00	128,00
2019/20	67,50	2.632,50	131,00
2020/21	67,50	2.632,50	131,00
2021/22	67,50	2.632,50	131,00
2022/23	68,75	2.681,25	134,06
2023/24	72,75	2.837,25	141,86

YILLARA GÖRE ŞEKER ÜRETİM VERİLERİ (TON)

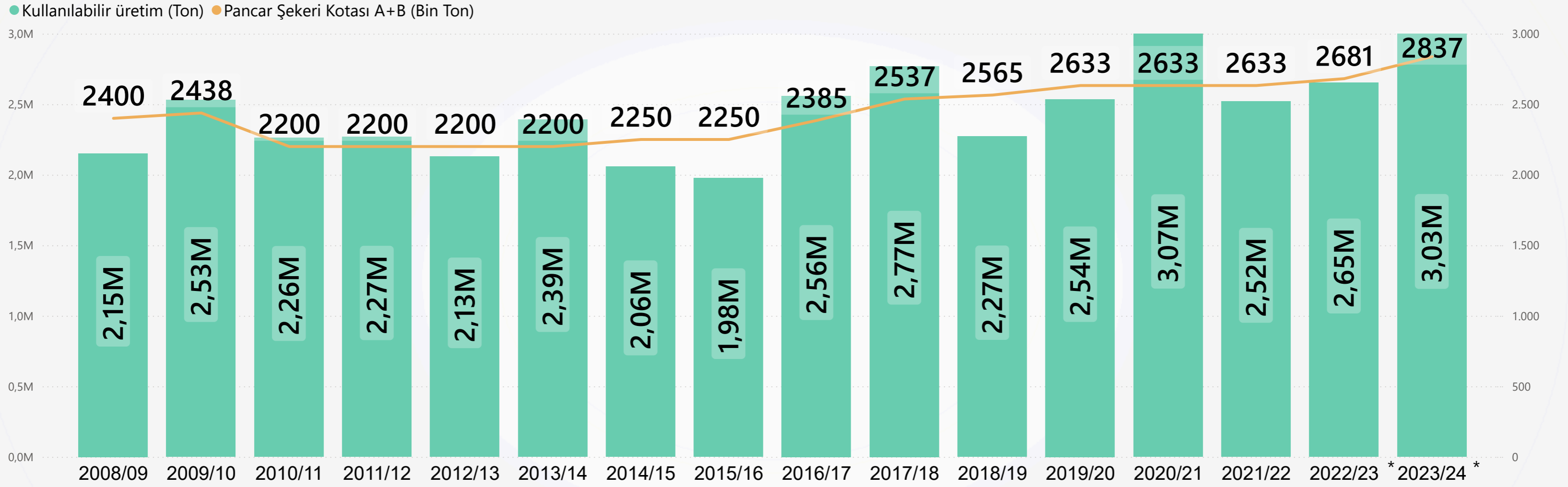

Ürün	2008/09	2009/10	2010/11	2011/12	2012/13	2013/14	2014/15	2015/16	2016/17	2017/18	2018/19	2019/20	2020/21	2021/22	2022/23	2023/24
Şeker	2.151.519	2.530.966	2.262.109	2.269.654	2.129.278	2.389.845	2.057.895	1.976.124	2.559.122	2.769.588	2.273.263	2.535.602	3.069.306	2.519.549	2.652.190	3.034.973