



ŐEKER SEKTÖR RAPORU

AĐUSTOS 2024

Pancar Şekeri Üreticileri Derneği Sektör Raporu

YAYIN TARİHİ
1 AĞUSTOS 2024

FAO Şeker Fiyat Endeksi (2014-2016 = 100)

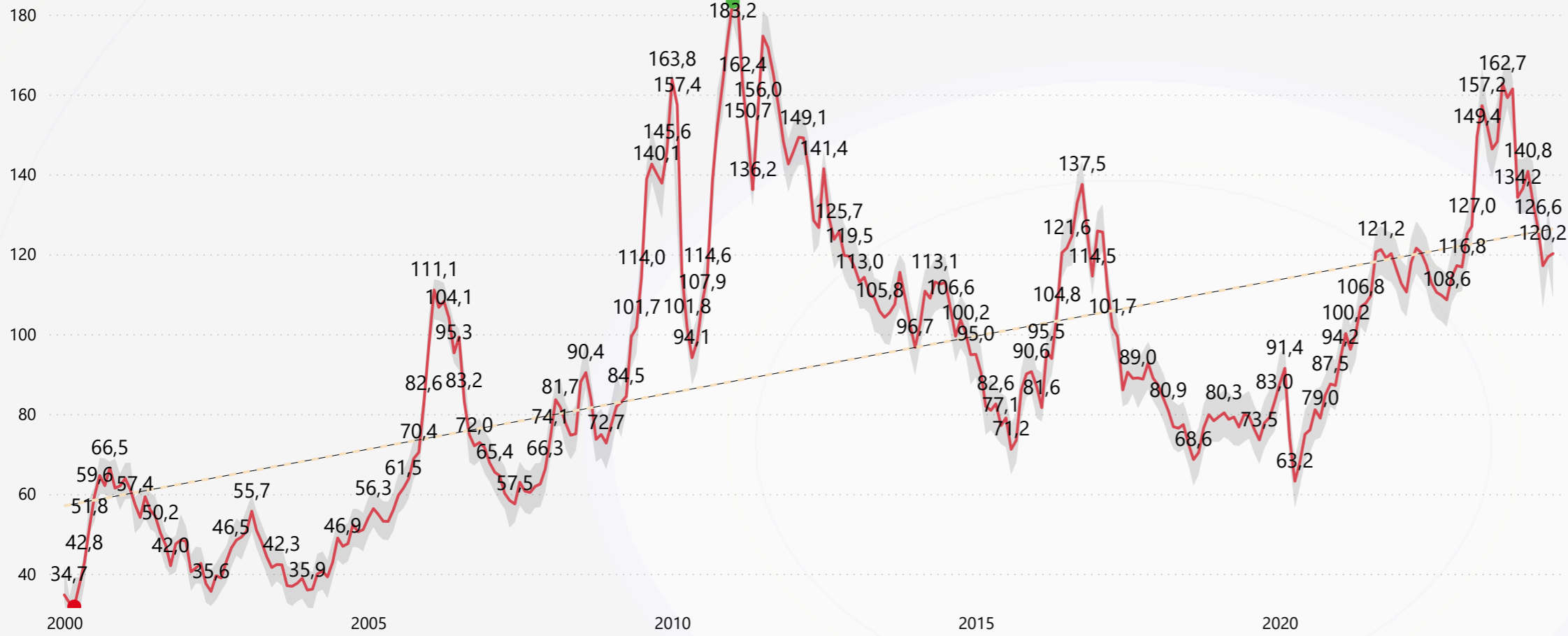

Bir Önceki Ay İle Karşılaştırma

SON ENDEKS	ÖNCEKİ AY ENDEKS
120,18	119,36
DEĞİŞİM	
%0,69	

Geçen Yılın Aynı Ayı İle Karşılaştırma

SON ENDEKS	GEÇEN YIL AYNI AYIN ENDEKSİ
120,18	146,33
DEĞİŞİM	
-%17,87	

2024 Sektörlere Göre Fiyat Endeksi Karşılaştırması (2014-2016 = 100)

● Ara.23 ● Oca.24 ● Şub.24 ● Mar.24 ● Nis.24 ● May.24 ● Haz.24 ● Tem.24

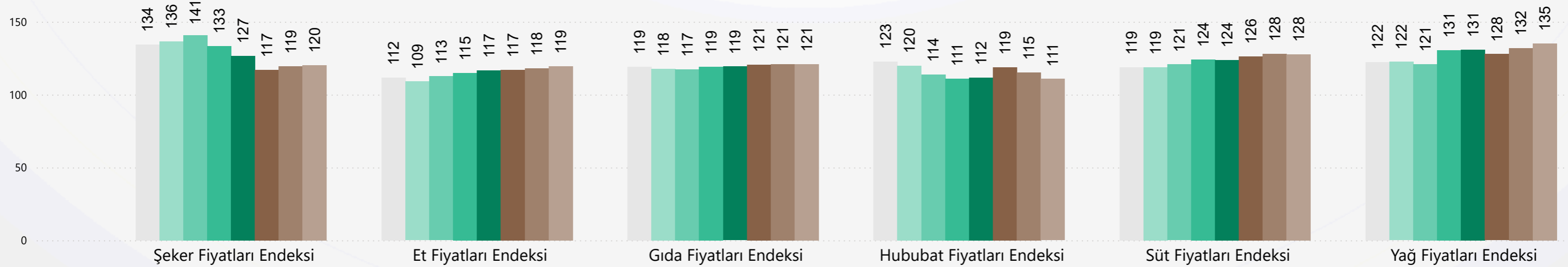

TÜRKİYE VE DÜNYADAKİ ŞEKER FİYATLARININ YAKIN DÖNEM AYLARA GÖRE DEĞİŞİMİ

Yurtiçi ve Yurtdışı Şeker Fiyatları (\$/Ton)

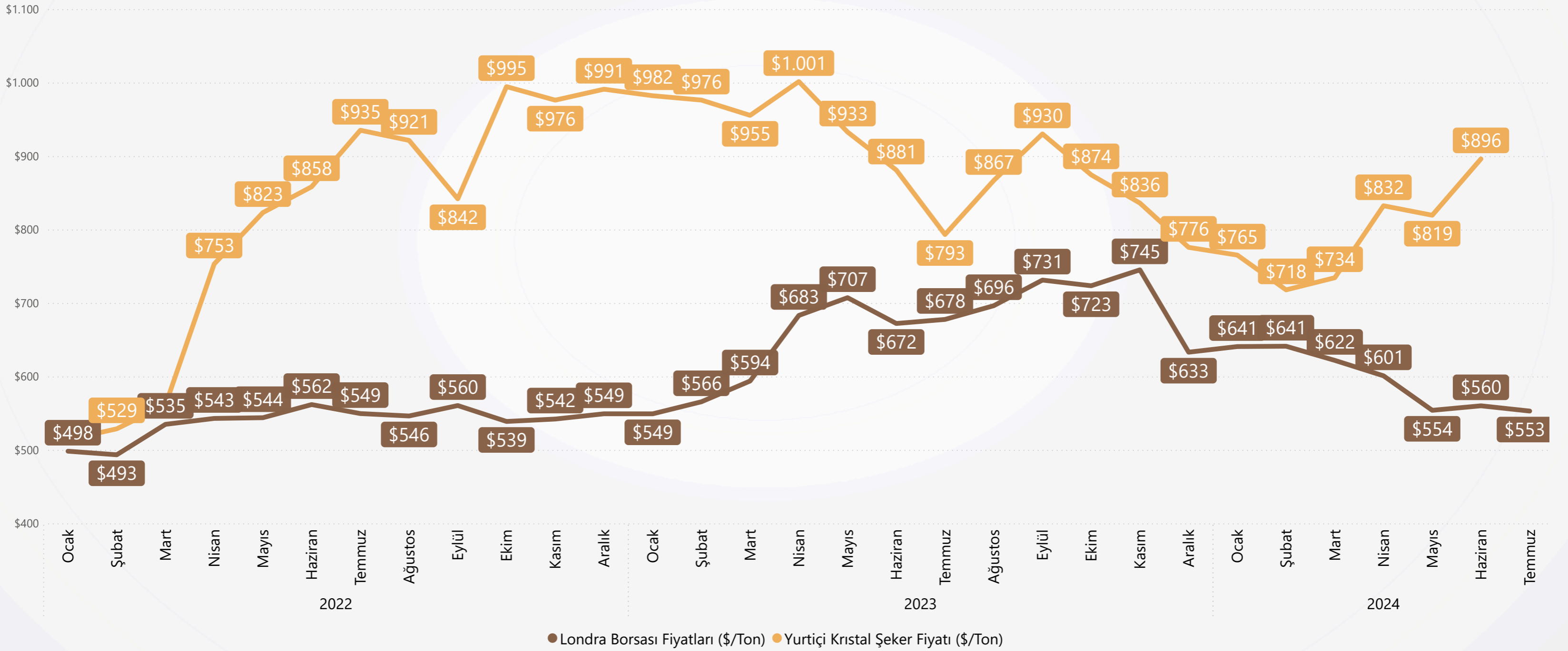

Beyaz Şeker Fiyat Endeksi (\$/Ton)

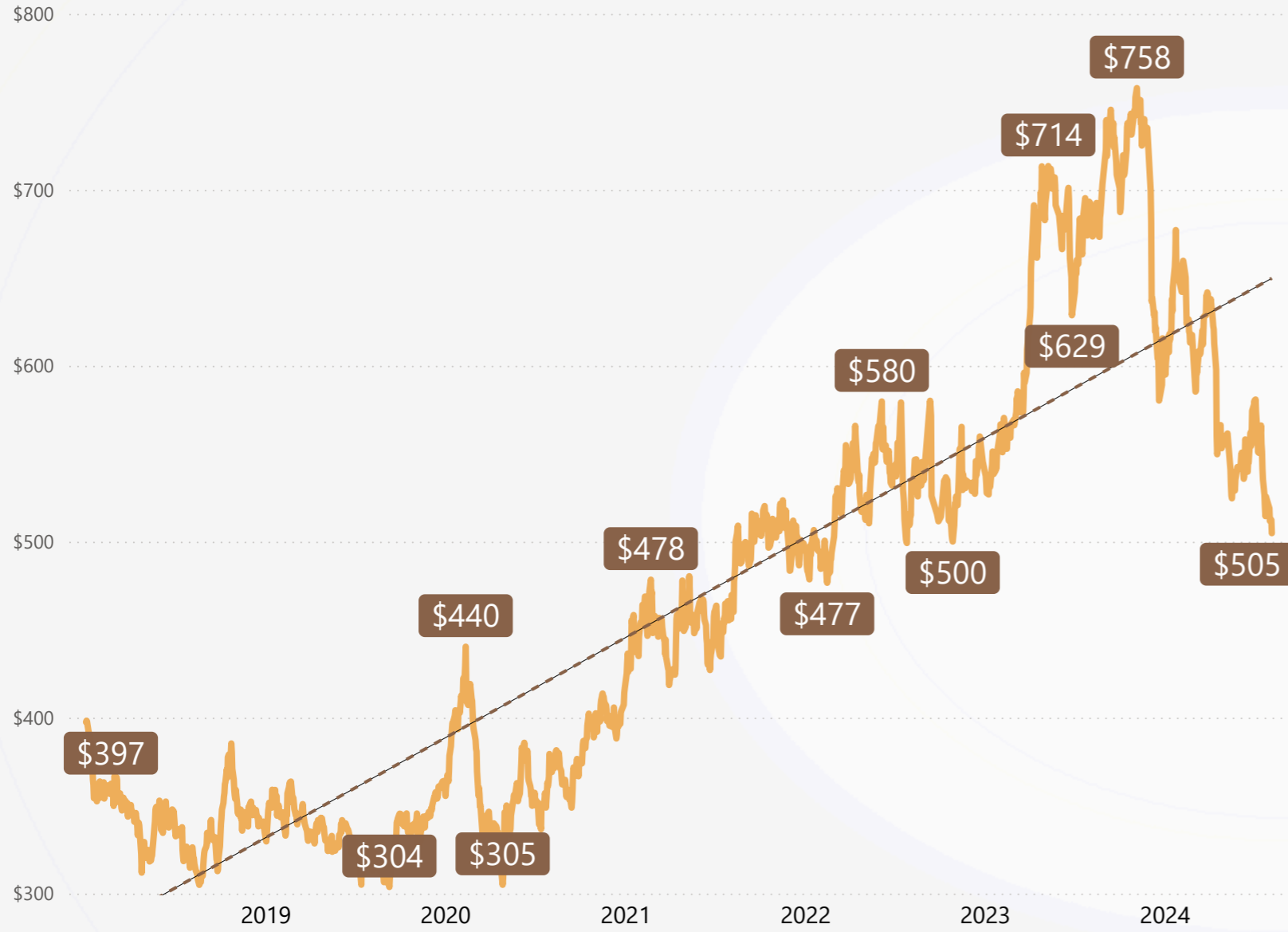

ISA Günlük Fiyat (cts/lb)

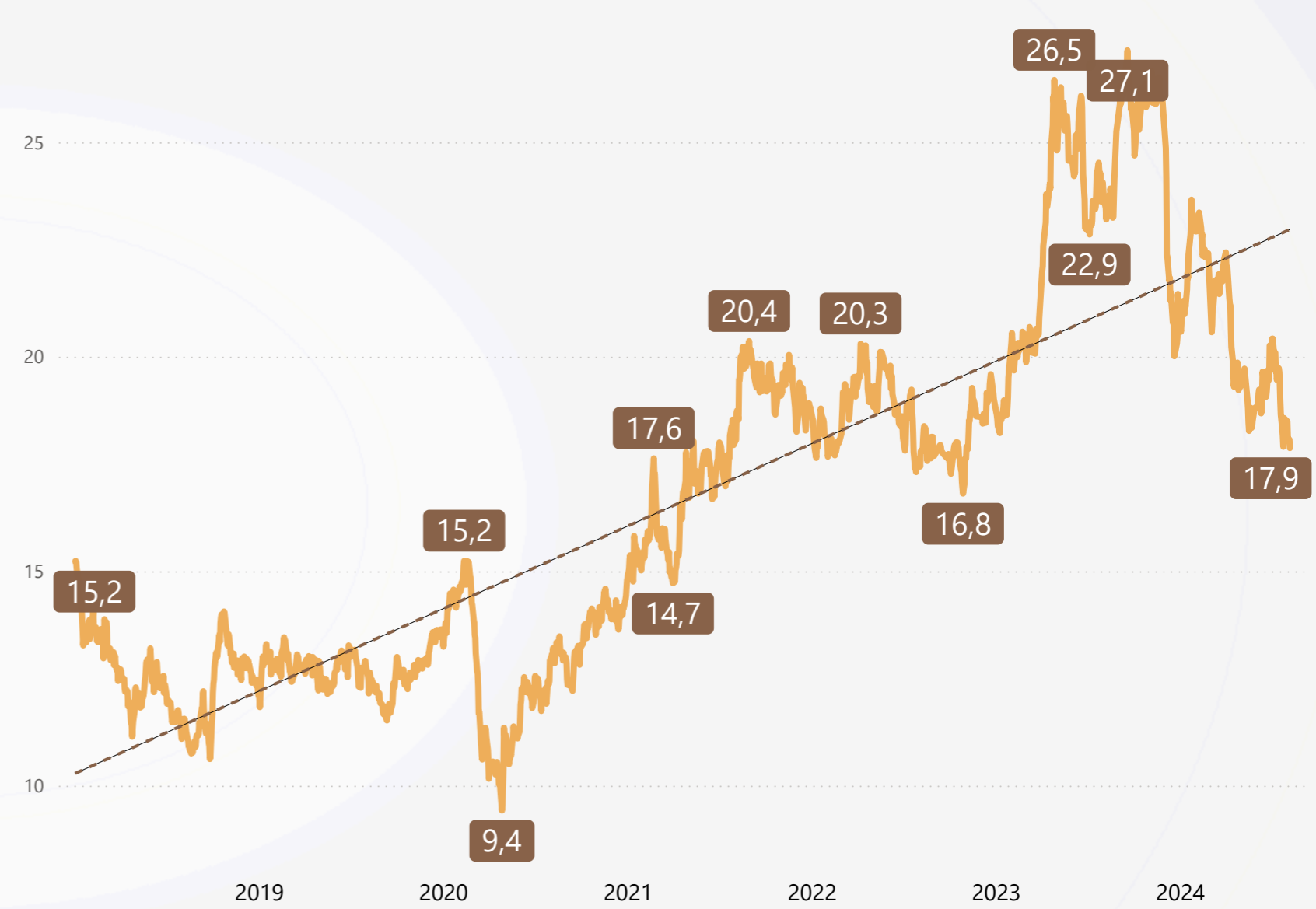

YIL	Ocak	Şubat	Mart	Nisan	Mayıs	Haziran	Temmuz	Ağustos	Eylül	Ekim	Kasım	Aralık
2023	\$539	\$561	\$582	\$675	\$701	\$676	\$670	\$685	\$728	\$720	\$743	\$625
2024	\$628	\$636	\$614	\$592	\$539	\$549	\$552	\$512				

YIL	Ocak	Şubat	Mart	Nisan	Mayıs	Haziran	Temmuz	Ağustos	Eylül	Ekim	Kasım	Aralık
2023	18,70	20,18	20,38	24,07	25,42	24,85	23,57	23,74	26,35	25,71	26,21	21,64
2024	21,79	22,74	21,59	20,52	18,85	19,24	19,38	18,13				

* Beyaz Şeker Fiyat Endeksi, Londra ICE, Beyaz Şeker Sözleşmesi'nin gelecekteki ilk iki pozisyonu için kapanış fiyatlarının aritmetik ortalamasıdır.

* ISA Günlük Fiyat, New York ICE, Sözleşme No. 11'in gelecekteki ilk üç pozisyonu için kapanış fiyatlarının aritmetik ortalamasıdır.

TARIMSAL GİRDİ FİYAT ENDEKSİ MAYIS 2024 (2015=100)

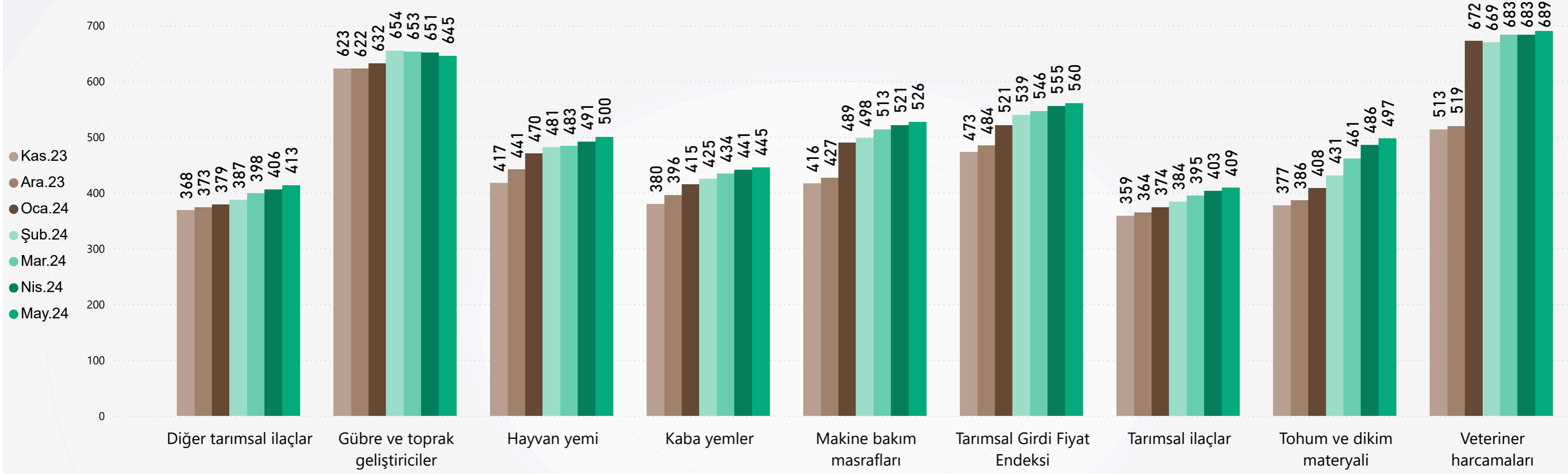

KALEM	Kas.23	Ara.23	Oca.24	Şub.24	Mar.24	Nis.24	May.24
Gübre ve toprak geliştiriciler	622,61	622,18	631,57	654,21	652,65	651,14	645,10
Hayvan yemi	416,88	441,38	469,96	481,28	483,26	491,23	500,04
Kaba yemler	379,76	395,66	414,78	424,58	433,75	441,10	445,12
Makine bakım masrafları	416,21	426,72	489,44	497,80	513,37	520,70	526,28
Tarımsal Girdi Fiyat Endeksi	472,60	484,26	520,65	539,34	545,62	555,01	559,73
Tarımsal ilaçlar	358,63	364,35	373,67	383,88	394,86	403,36	408,76
Tohum ve dikim materyali	377,27	386,05	408,11	430,76	461,07	485,73	497,05
Veteriner harcamaları	512,88	519,34	671,76	669,02	682,80	682,93	689,44

Kaynak : TUIK

AYLARA GÖRE İTHALAT MİKTAR (TON)

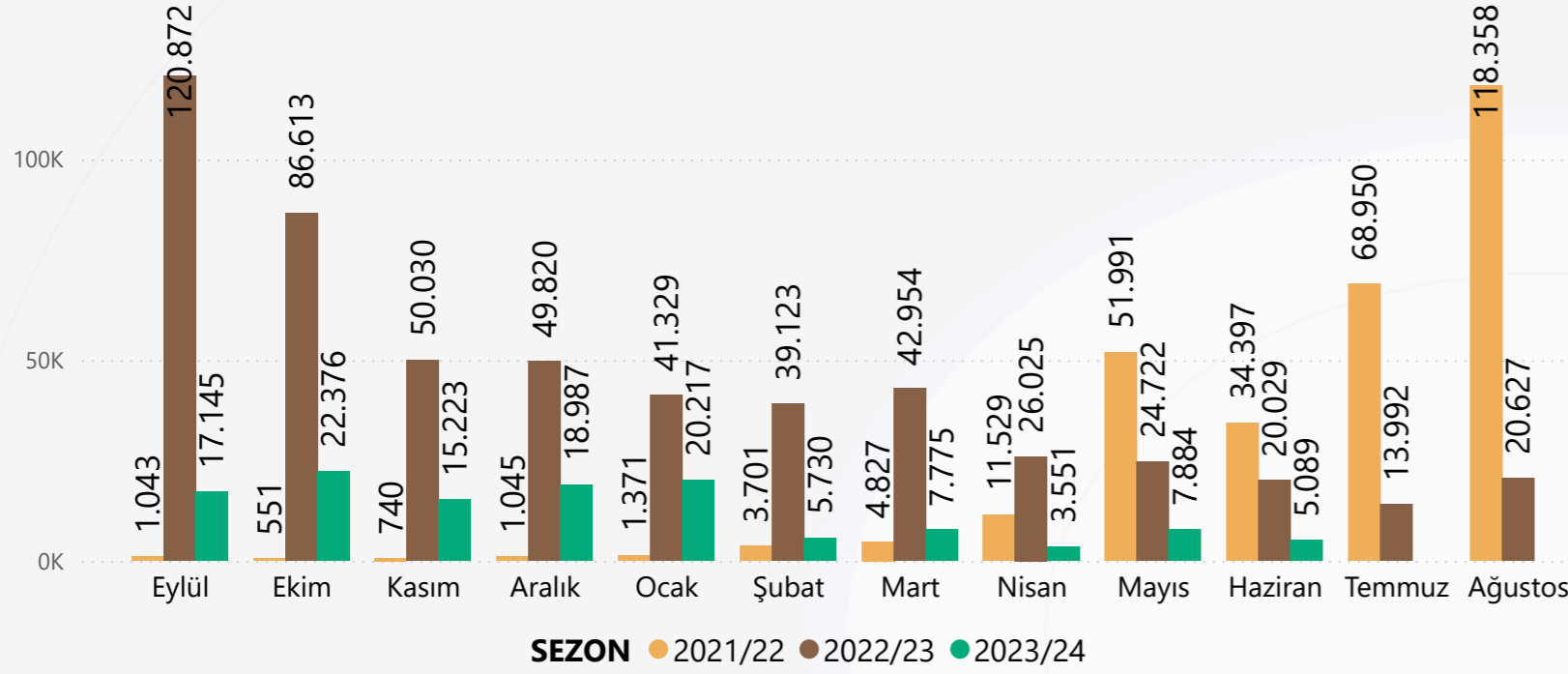

AYLAR GÖRE İTHALAT DEĞER (1000\$)

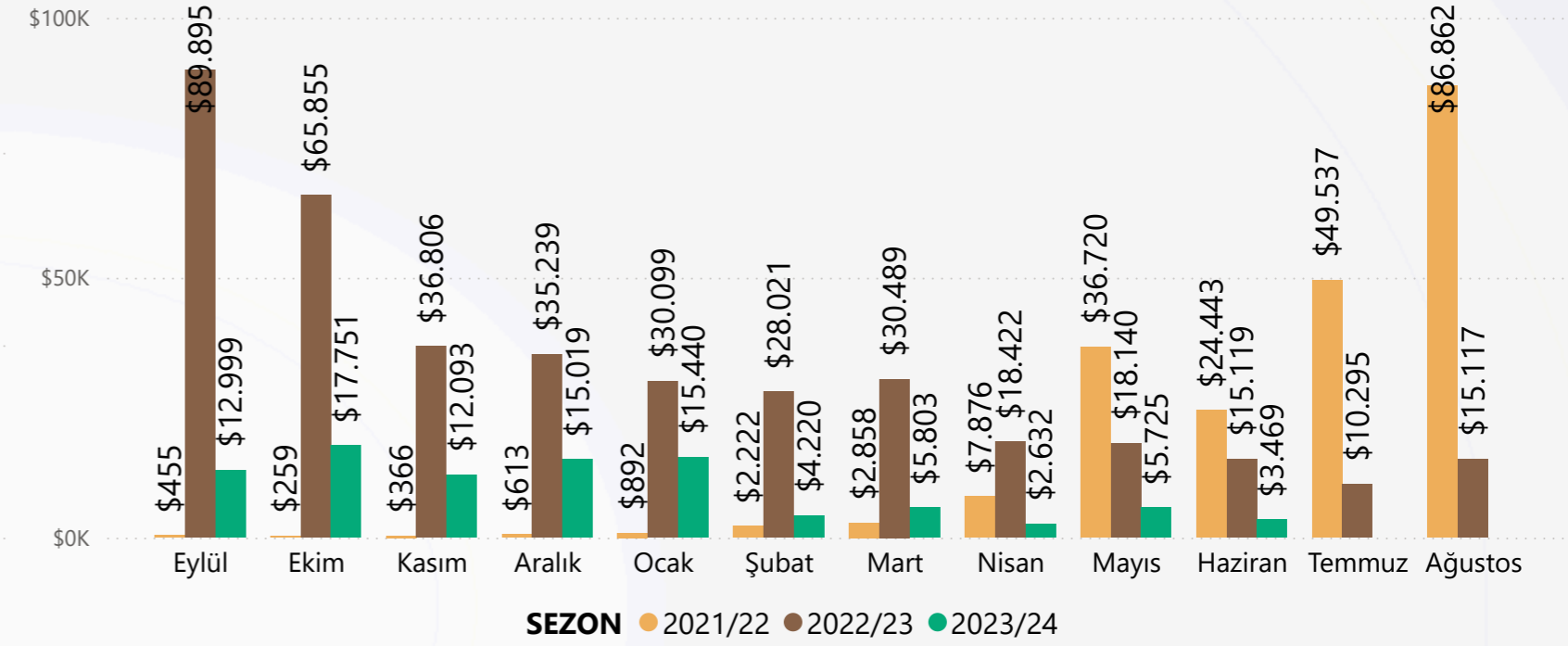

GTİP6	BU AY İTHALAT MİKTAR (TON)	BU AY İTHALAT DEĞER (\$)	BU SEZON İTHALAT MİKTAR (TON)	BU SEZON İTHALAT DEĞER (\$)
170112			0	209
170112900000 Pancar şekeri (ham); ilave aroma veya renk verici madde içermeyen fakat rafine edilecek olanlar HARIÇ (katı halde)			0	209
170191			2	609
170191000000 Rafine edilmiş katı haldeki kamış veya pancar şekeri; ilave aroma veya renk verici maddeler içerenler			2	609
170199	5.089	3.469.466	123.975	95.150.664
170199100011 Kristal beyaz şeker; ilave aroma veya renk verici madde içerenler HARIÇ (katı halde)	5.087	3.453.988	123.854	94.683.280
170199100012 Küp ve kesme beyaz şeker; ilave aroma veya renk verici madde içerenler HARIÇ (katı halde)	0	11	0	16
170199100013 Kimyaca saf sakkaroz (katı halde); ilave aroma veya renk verici madde içerenler HARIÇ (katı halde)	1	12.429	3	64.158
170199100019 Diğer beyaz şeker; ilave aroma veya renk verici madde içerenler HARIÇ (katı halde)			112	385.537
170199900000 Beyaz dışındaki şekerler; ilave aroma veya renk verici madde içerenler HARIÇ (katı halde)	2	3.038	7	17.673
TOPLAM	5.089	3.469.466	123.977	95.151.482

- 2023/24 sezonu ilk 10 ayında toplam 123,98 Bin Ton ithalat gerçekleşirken, 2022/23 sezonunda aynı dönemde 501,52 Bin Ton ithalat gerçekleşti.
- 2023/24 sezonu ilk 10 ayında toplam 95,15 Milyon dolarlık ithalata gerçekleşirken, 2022/23 sezonunda aynı dönemde 368,08 Milyon dolarlık ithalat gerçekleşti.
- 2023/24 sezonu ilk 10 ayında ortalama ithalat fiyatı 767,49 \$/Ton seviyesindeyken, 2022/23 sezonunda aynı dönemde 736,79 \$/Ton seviyesindedir.

SEZONLARA GÖRE İTHALAT MİKTAR (TON)

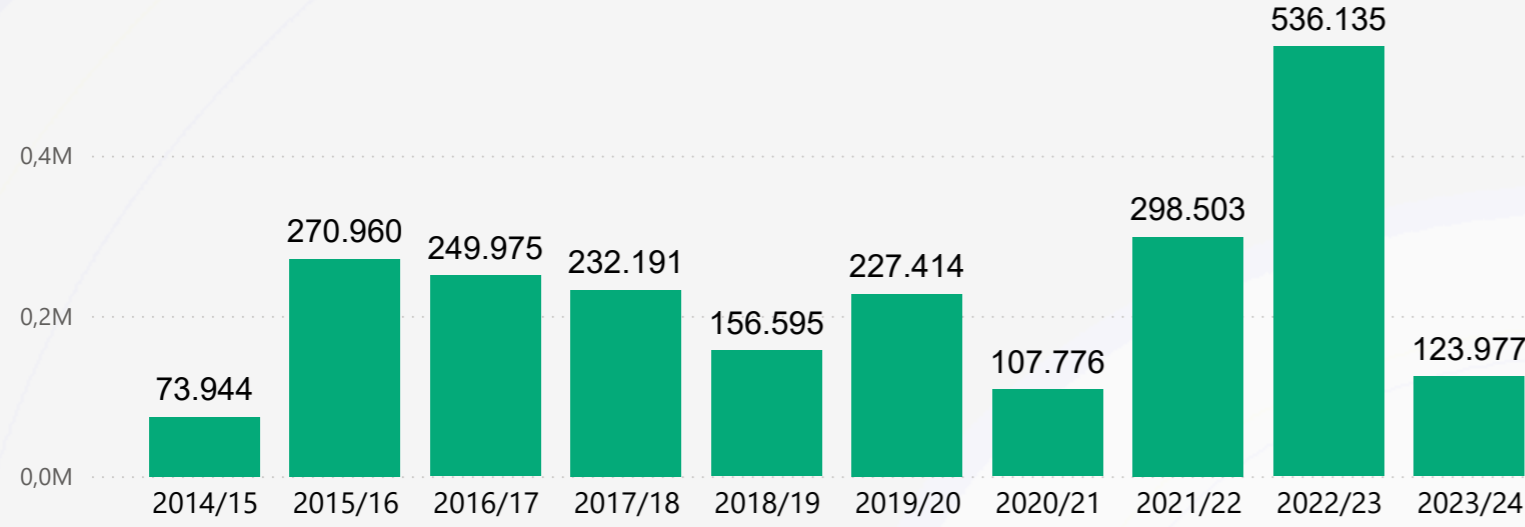

SEZONLARA GÖRE İTHALAT DEĞER (1000\$)

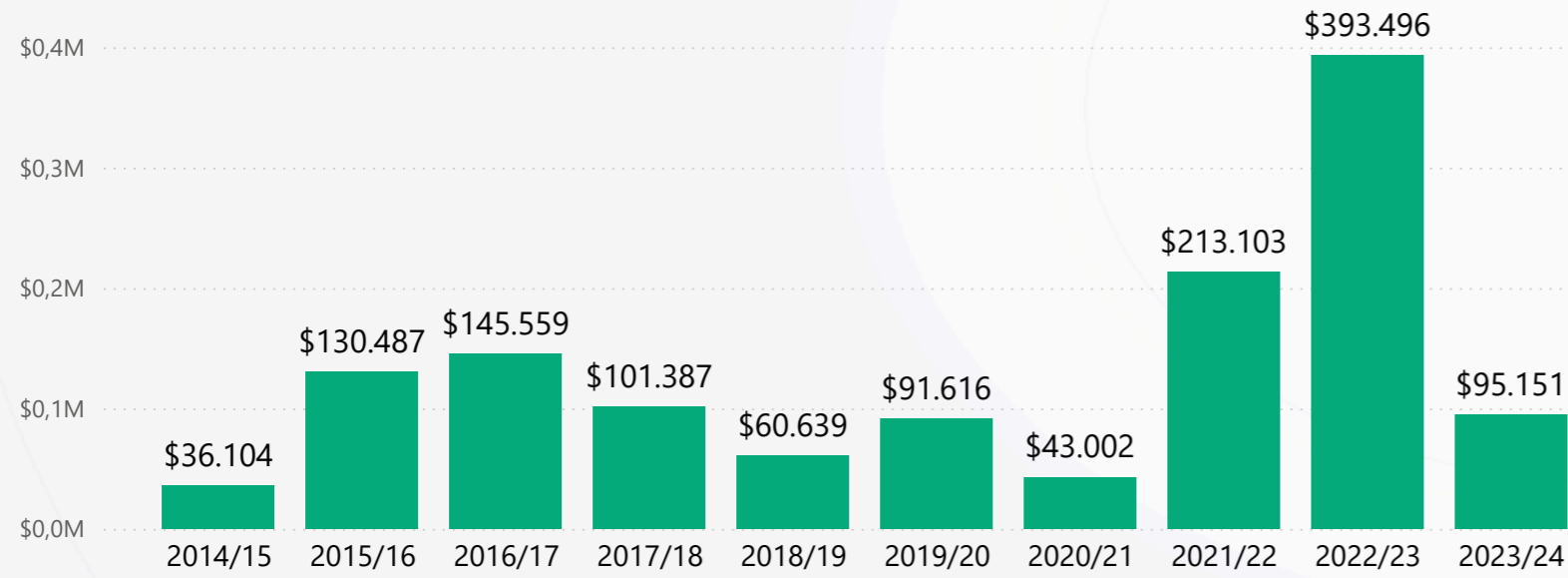

SEZONLARA GÖRE İTHALAT BİRİM FİYAT (\$/TON)

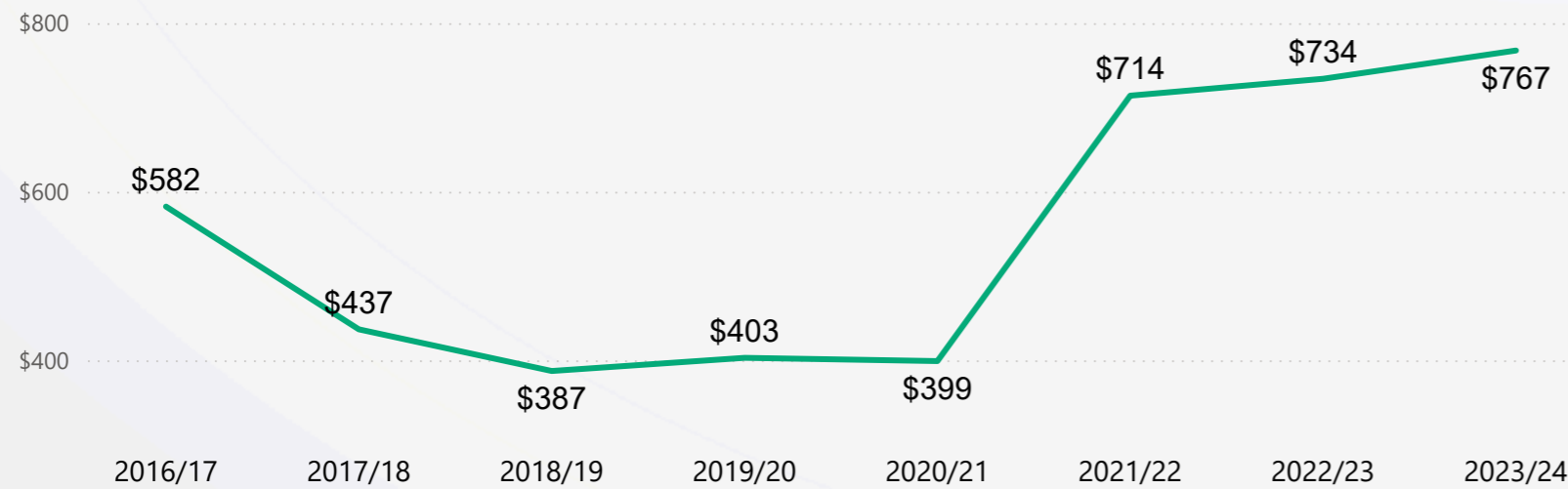

2023/24 SEZONU KARŞILAŞTIRMALI İTHALAT MİKTAR (TON) ÖNEMLİ ÜLKELER

ÜLKE ADI	HAZİRAN			10 AYLIK SEZON TOPLAMI		
	2024	2023	DEĞİŞİM	2023/24	2022/23	DEĞİŞİM
Brezilya	2.210	9.857	-%77,58	47.499	216.339	-%78,04
BAE	0	27	-%100,00	631	85.837	-%99,26
Hindistan	1.464	5.519	-%73,47	3.367	83.716	-%95,98
Mısır	51	3.728	-%98,63	23.113	37.652	-%38,62
Suudi Arabistan				1.976	33.674	-%94,13
Fransa	416	859	-%51,56	14.176	21.416	-%33,81
Tayland					14.920	
Polonya	0	0	%0,00	9.401	4.492	%109,28

2023/24 SEZONU KARŞILAŞTIRMALI İTHALAT DEĞER (1000\$) ÖNEMLİ ÜLKELER

ÜLKE ADI	HAZİRAN			10 AYLIK SEZON TOPLAMI		
	2024	2023	DEĞİŞİM	2023/24	2022/23	DEĞİŞİM
Brezilya	\$1.535	\$7.326	-%79,04	\$35.708	\$157.328	-%77,30
BAE	\$0	\$19	-%99,95	\$477	\$61.783	-%99,23
Hindistan	\$956	\$4.305	-%77,79	\$2.424	\$59.928	-%95,95
Mısır	\$34	\$2.674	-%98,74	\$17.591	\$28.488	-%38,25
Suudi Arabistan				\$1.433	\$25.774	-%94,44
Fransa	\$285	\$703	-%59,47	\$11.826	\$16.592	-%28,73
Tayland					\$10.963	
Polonya	\$0	\$0	%350,00	\$7.016	\$3.728	%88,17

2023/24 SEZONU KARŞILAŞTIRMALI İTHALAT BİRİM FİYAT (\$/TON) ÖNEMLİ ÜLKELER

ÜLKE ADI	HAZİRAN			10 AYLIK SEZON TOPLAMI		
	2024	2023	DEĞİŞİM	2023/24	2022/23	DEĞİŞİM
Polonya	\$54.000	\$12.000	%350,00	\$746	\$830	-%10,08
Fransa	\$685	\$819	-%16,33	\$834	\$775	%7,68
Hindistan	\$653	\$780	-%16,28	\$720	\$716	%0,58
Brezilya	\$695	\$743	-%6,53	\$752	\$727	%3,37
Mısır	\$663	\$717	-%7,64	\$761	\$757	%0,59
BAE	\$10.000	\$705	%1318,81	\$756	\$720	%5,05
Suudi Arabistan				\$725	\$765	-%5,27
Tayland					\$735	

AYLARA GÖRE DIR İTHALAT MİKTAR (TON)

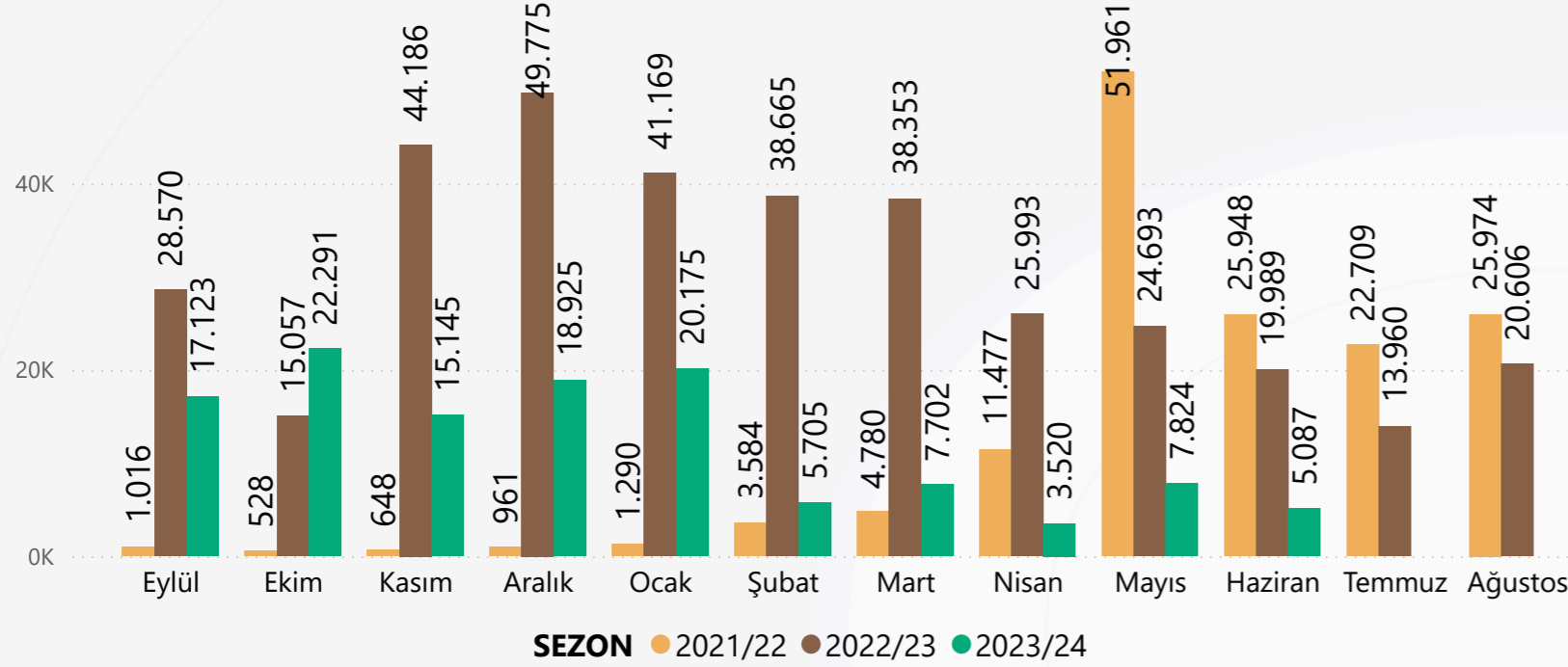

AYLAR GÖRE DIR İTHALAT DEĞER (1000\$)

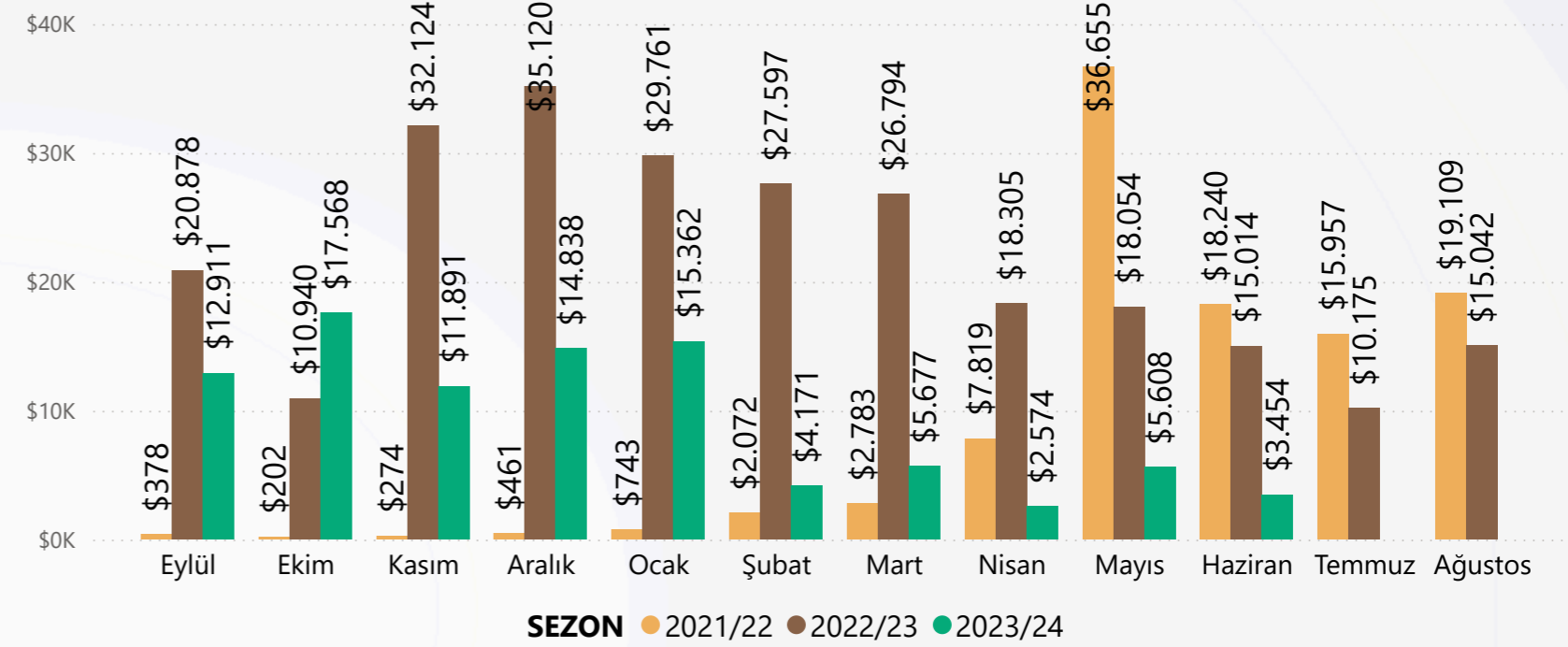

GTIP6	BU AY İTHALAT MİKTAR (TON)	BU AY İTHALAT DEĞER (\$)	BU SEZON İTHALAT MİKTAR (TON)	BU SEZON İTHALAT DEĞER (\$)
170199	5.087	3.453.973	123.497	94.053.428
170199100011 Kristal beyaz şeker; ilave aroma veya renk verici madde içerenler HARIÇ (katı halde)	5.087	3.453.973	123.497	94.053.428
TOPLAM	5.087	3.453.973	123.497	94.053.428

- 2023/24 sezonu ilk 10 ayında toplam 123,5 Bin Ton ithalat gerçekleşirken, 2022/23 sezonunda aynı dönemde 326,45 Bin Ton ithalat gerçekleşti.
- 2023/24 sezonu ilk 10 ayında toplam 94,05 Milyon dolarlık ithalata gerçekleşirken, 2022/23 sezonunda aynı dönemde 234,59 Milyon dolarlık ithalat gerçekleşti.
- 2023/24 sezonu ilk 10 ayında ortalama ithalat fiyatı 761,58 \$/Ton seviyesindeyken, 2022/23 sezonunda aynı dönemde 721,05 \$/Ton seviyesindedir.

AYLARA GÖRE İHRACAT MİKTAR (TON)

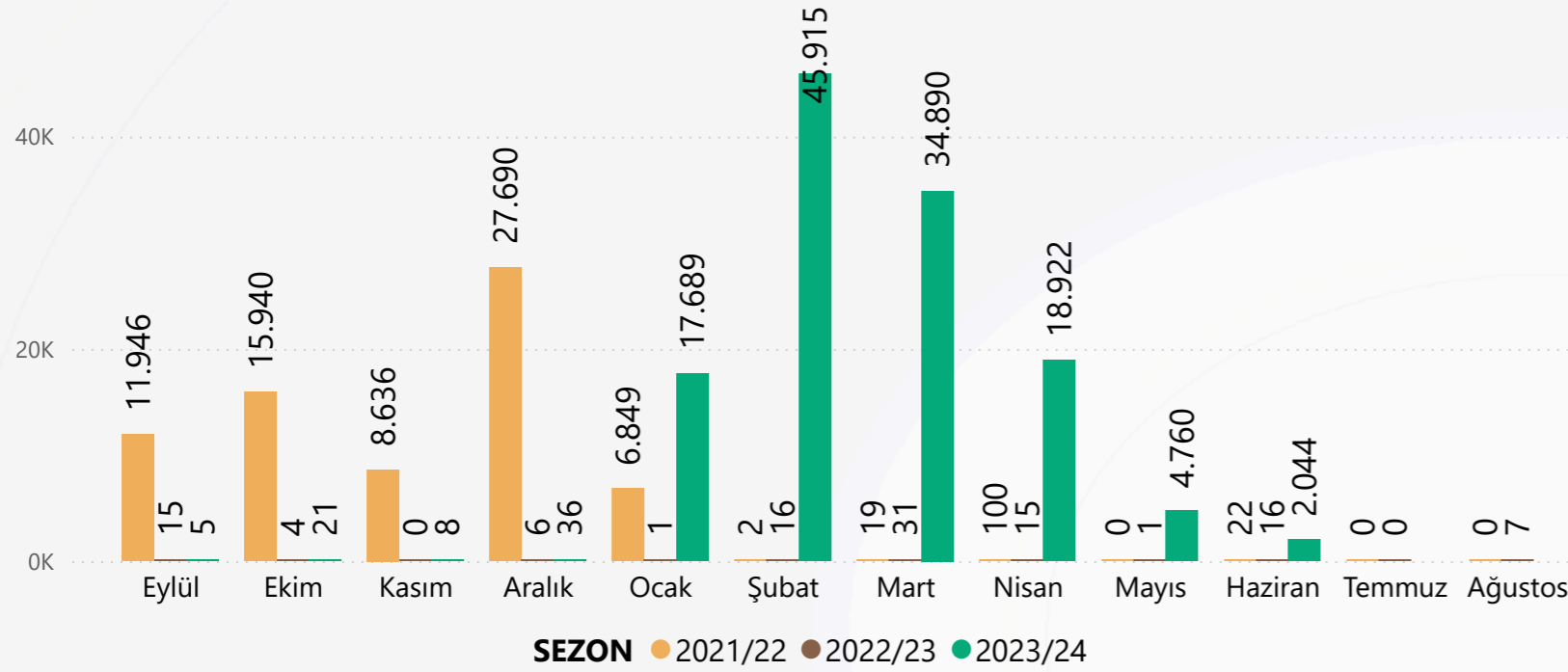

AYLAR GÖRE İHRACAT DEĞER (1000\$)

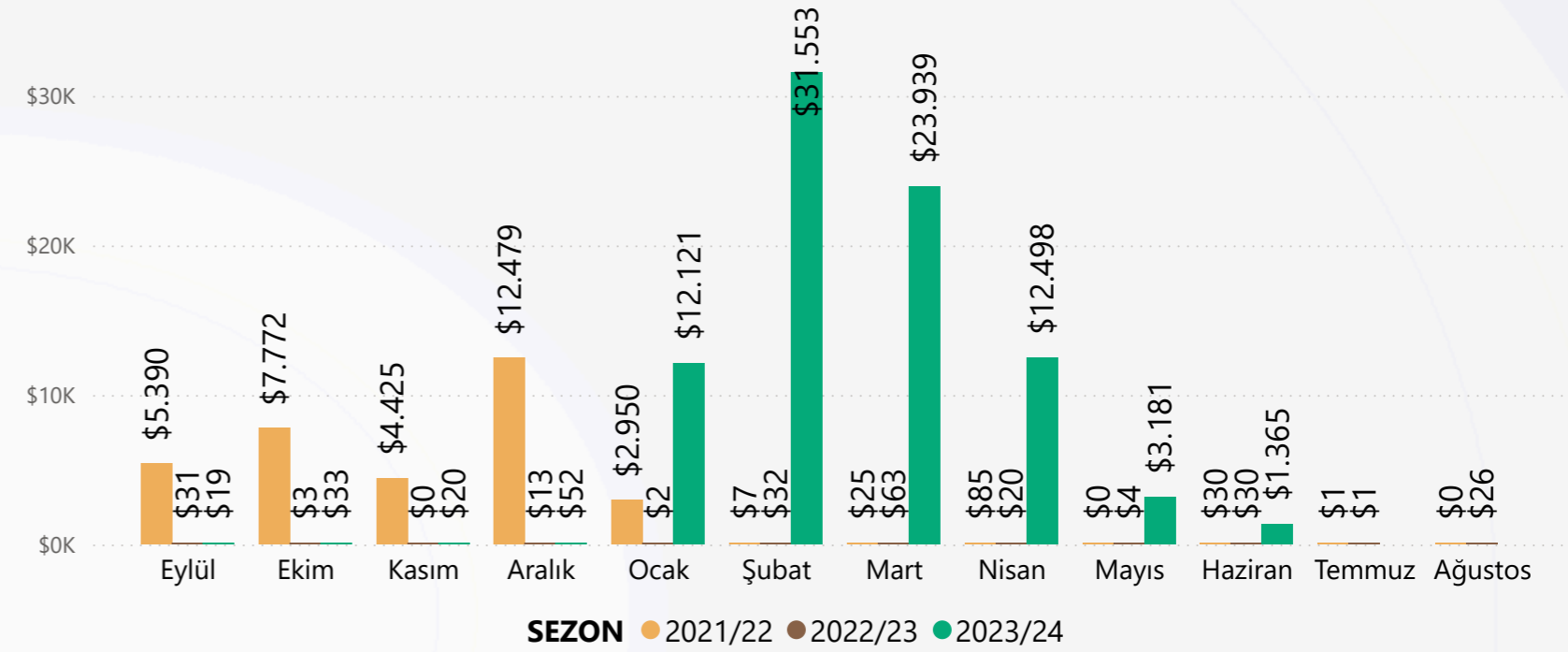

GTİP6	BU AY İHRACAT MİKTAR (TON)	BU AY İHRACAT DEĞER (\$)	BU SEZON İHRACAT MİKTAR (TON)	BU SEZON İHRACAT DEĞER (\$)
170112			0	94
170112100000 Pancar şekeri (ham); ilave aroma veya renk verici madde içermeyen, rafine edilecek olanlar (katı halde)			0	44
170112900000 Pancar şekeri (ham); ilave aroma veya renk verici madde içermeyen fakat rafine edilecek olanlar HARIÇ (katı halde)			0	50
170191	1	2.005	28	62.444
170191000000 Rafine edilmiş katı haldeki kamış veya pancar şekeri; ilave aroma veya renk verici maddeler içerenler	1	2.005	28	62.444
170199	2.043	1.362.886	124.261	84.718.932
170199100011 Kristal beyaz şekeri; ilave aroma veya renk verici madde içerenler HARIÇ (katı halde)	2.040	1.356.910	124.171	84.532.061
170199100012 Küp ve kesme beyaz şekeri; ilave aroma veya renk verici madde içerenler HARIÇ (katı halde)	2	1.512	61	82.229
170199100013 Kimyaca saf sakkaroz (katı halde); ilave aroma veya renk verici madde içerenler HARIÇ (katı halde)			0	39
170199100019 Diğer beyaz şekeri; ilave aroma veya renk verici madde içerenler HARIÇ (katı halde)			0	104
170199900000 Beyaz dışındaki şekerler; ilave aroma veya renk verici madde içerenler HARIÇ (katı halde)	1	4.464	29	104.499
TOPLAM	2.044	1.364.891	124.289	84.781.470

- 2023/24 sezonu ilk 10 ayında toplam 124,29 Bin Ton ihracat gerçekleşirken, 2022/23 sezonunda aynı dönemde 105,4 Ton ihracat gerçekleşti.
- 2023/24 sezonu ilk 10 ayında toplam 84,78 Milyon dolarlık ihracata gerçekleşirken, 2022/23 sezonunda aynı dönemde 198 Bin dolarlık ihracat gerçekleşti.
- 2023/24 sezonu ilk 10 ayında ortalama ihracat fiyatı 682,13 \$/Ton seviyesindeyken, 2022/23 sezonunda aynı dönemde 1874,64 \$/Ton seviyesindedir.

SEZONLARA GÖRE İHRACAT MİKTAR (TON)

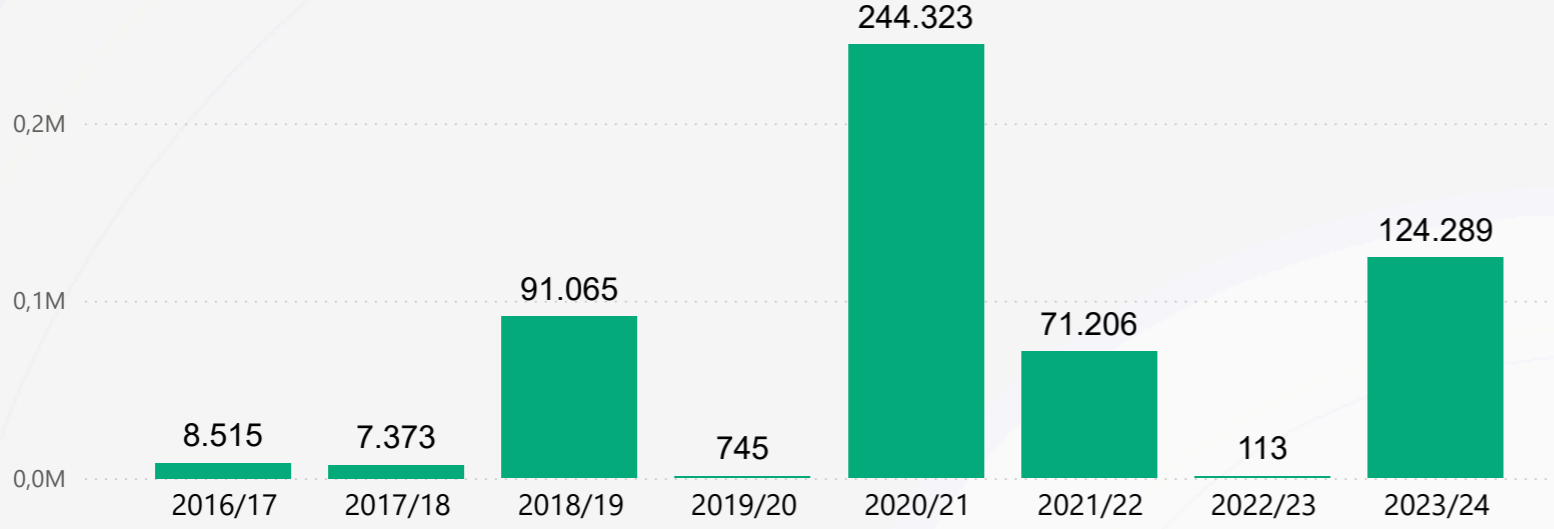

SEZONLARA GÖRE İHRACAT DEĞER (1000\$)

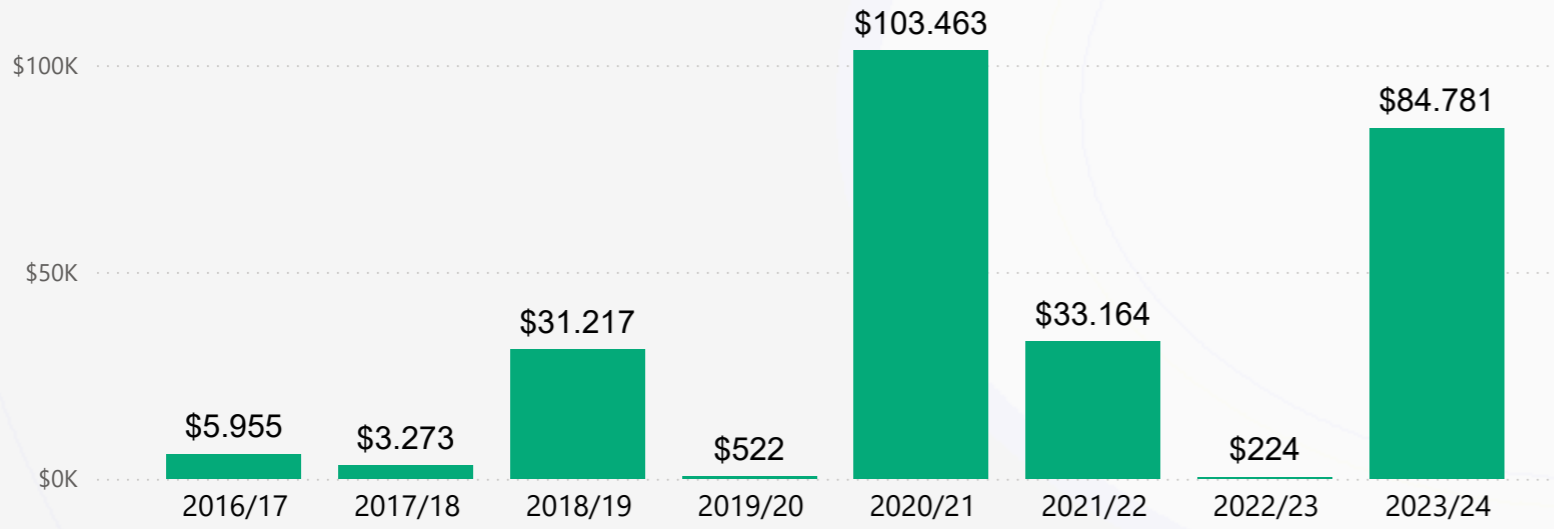

SEZONLARA GÖRE İHRACAT BİRİM FİYAT (\$/TON)

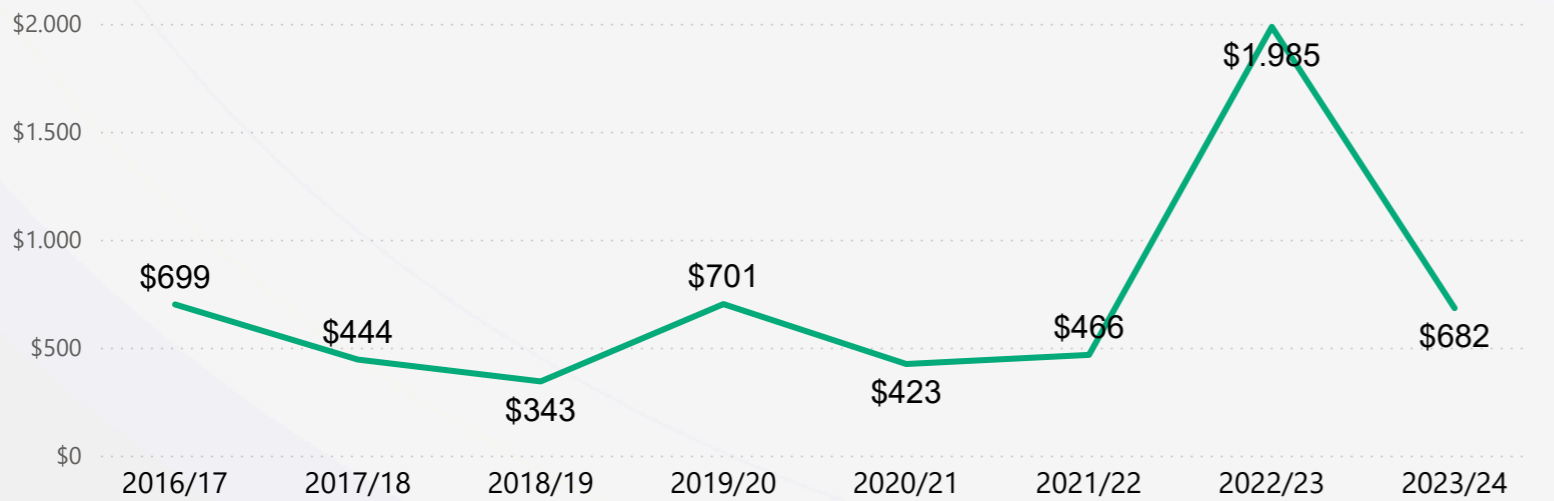

2023/24 SEZONU KARŞILAŞTIRMALI İHRACAT MİKTAR (TON) ÖNEMLİ ÜLKELER

ÜLKE ADI	HAZİRAN			10 AYLIK SEZON TOPLAMI		
	2024	2023	DEĞİŞİM	2023/24	2022/23	DEĞİŞİM
Suriye	962			60.919		
Irak	362			54.501		
Gürcistan	430			5.374		
KKTC	227	15	%1389,66	1.703	90	%1794,37
Mersin Serbest Bölgesi	26			679		
Gaziantep Serbest Bölgesi	26			312		

2023/24 SEZONU KARŞILAŞTIRMALI İHRACAT DEĞER (1000\$) ÖNEMLİ ÜLKELER

ÜLKE ADI	HAZİRAN			10 AYLIK SEZON TOPLAMI		
	2024	2023	DEĞİŞİM	2023/24	2022/23	DEĞİŞİM
Suriye	\$617			\$41.359		
Irak	\$253			\$37.153		
Gürcistan	\$289			\$3.624		
KKTC	\$156	\$26	%494,99	\$1.248	\$157	%696,31
Mersin Serbest Bölgesi	\$18			\$488		
Gaziantep Serbest Bölgesi	\$18			\$223		

2023/24 SEZONU KARŞILAŞTIRMALI İHRACAT BİRİM FİYAT (\$/TON) ÖNEMLİ ÜLKELER

ÜLKE ADI	HAZİRAN			10 AYLIK SEZON TOPLAMI		
	2024	2023	DEĞİŞİM	2023/24	2022/23	DEĞİŞİM
Gaziantep Serbest Bölgesi	\$711			\$714		
Gürcistan	\$672			\$674		
Irak	\$700			\$682		
KKTC	\$689	\$1.724	-%60,06	\$733	\$1.743	-%57,96
Mersin Serbest Bölgesi	\$706			\$718		
Suriye	\$641			\$679		

AYLARA GÖRE İTHALAT MİKTAR (TON)

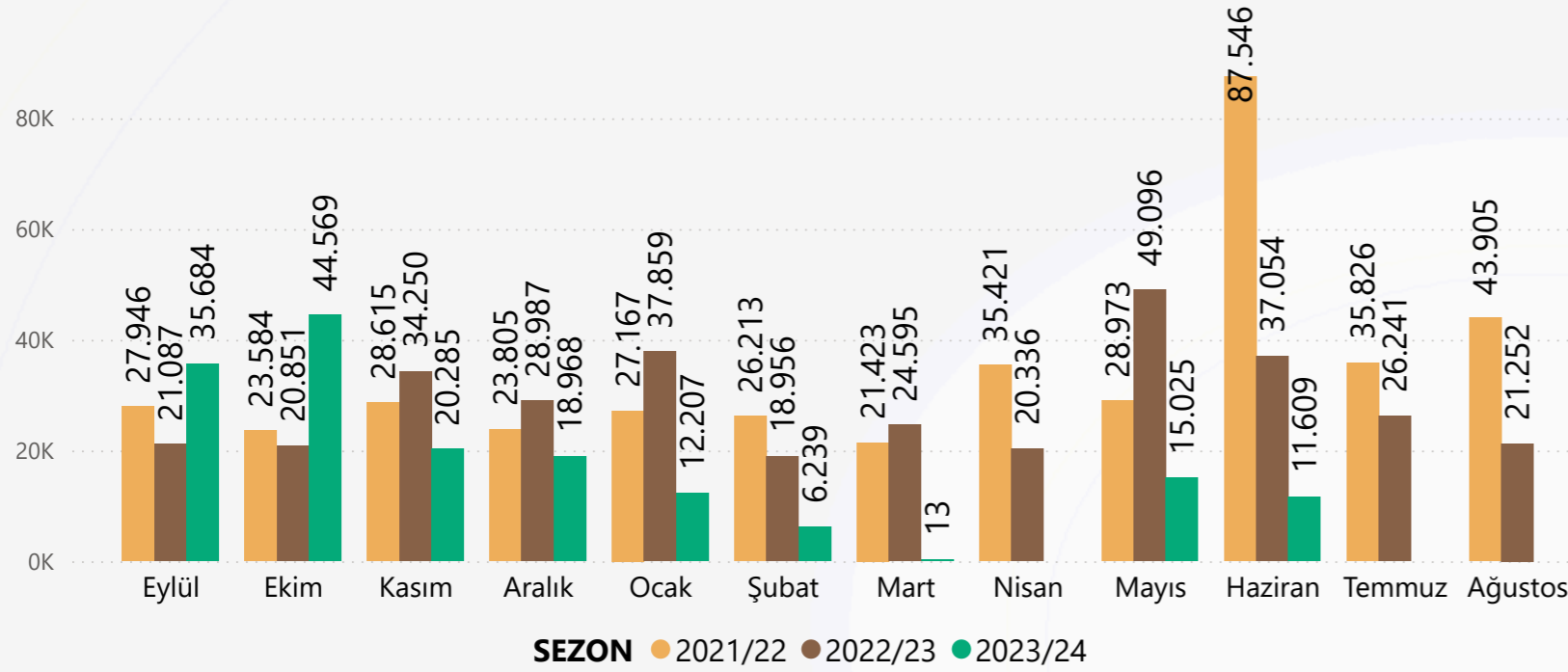

AYLAR GÖRE İTHALAT DEĞER (1000\$)

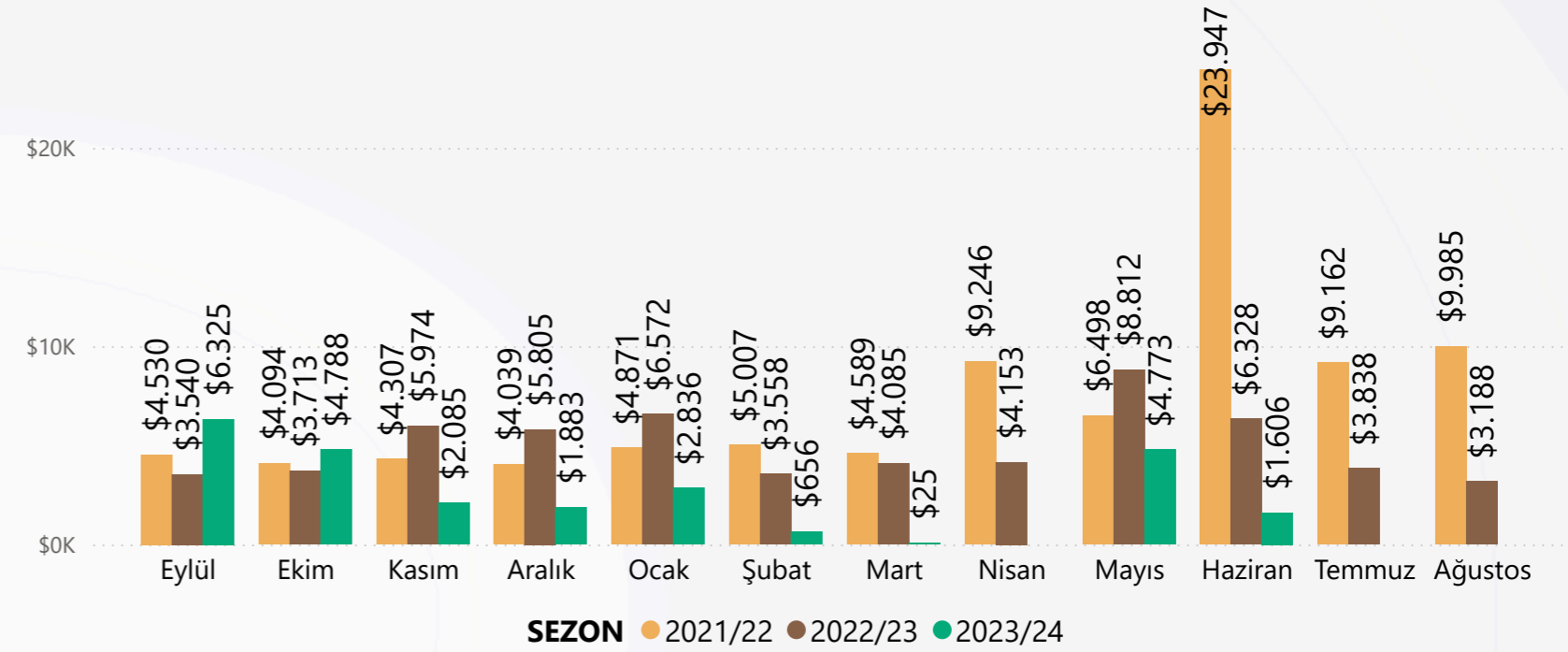

GTİP6	BU AY İTHALAT MİKTAR (TON)	BU AY İTHALAT DEĞER (1000\$)	BU SEZON İTHALAT MİKTAR (TON)	BU SEZON İTHALAT DEĞER (1000\$)
170310	3.227	\$896	35.514	\$10.853
170310000000 Kamış melasları	3.227	\$896	35.514	\$10.853
170390	8.382	\$709	129.084	\$14.124
170390000000 Şeker ekstraksiyonundan veya rafinajından elde edilen melaslar; kamış melasları HARIÇ	8.382	\$709	129.084	\$14.124
TOPLAM	11.609	\$1.606	164.598	\$24.977

- 2023/24 sezonu ilk 10 ayında toplam 164,6 Bin Ton ithalat gerçekleşirken, 2022/23 sezonunda aynı dönemde 293,07 Bin Ton ithalat gerçekleşti.
- 2023/24 sezonu ilk 10 ayında toplam 24,98 Milyon dolarlık ithalata gerçekleşirken, 2022/23 sezonunda aynı dönemde 52,54 Milyon dolarlık ithalat gerçekleşti.
- 2023/24 sezonu ilk 10 ayında ortalama ithalat fiyatı 151,75 \$/Ton seviyesindeyken, 2022/23 sezonunda aynı dönemde 172,31 \$/Ton seviyesindedir.

İTHALAT MİKTAR (TON)

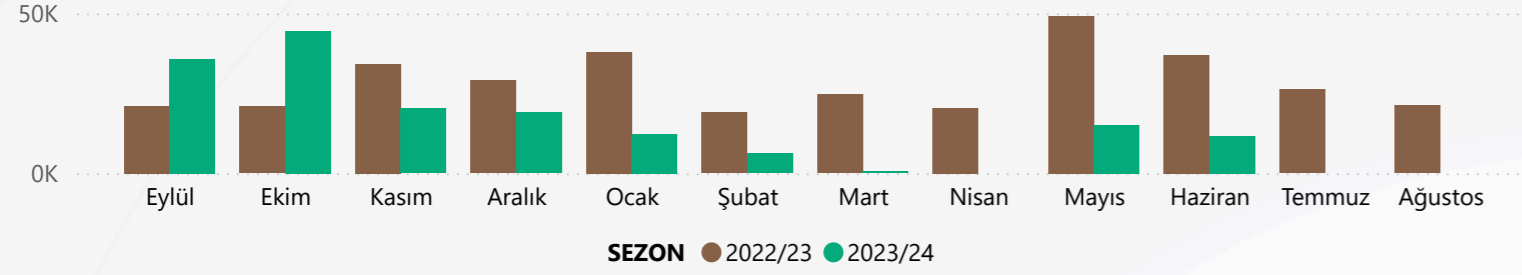

SEZON	Eylül	Ekim	Kasım	Aralık	Ocak	Şubat	Mart	Nisan	Mayıs	Haziran	Temmuz	Ağustos	Toplam
2022/23	21.087	20.851	34.250	28.987	37.859	18.956	24.595	20.336	49.096	37.054	26.241	21.252	340.564
2023/24	35.684	44.569	20.285	18.968	12.207	6.239	13	15.025	11.609				164.598

İTHALAT DEĞER (1000\$)

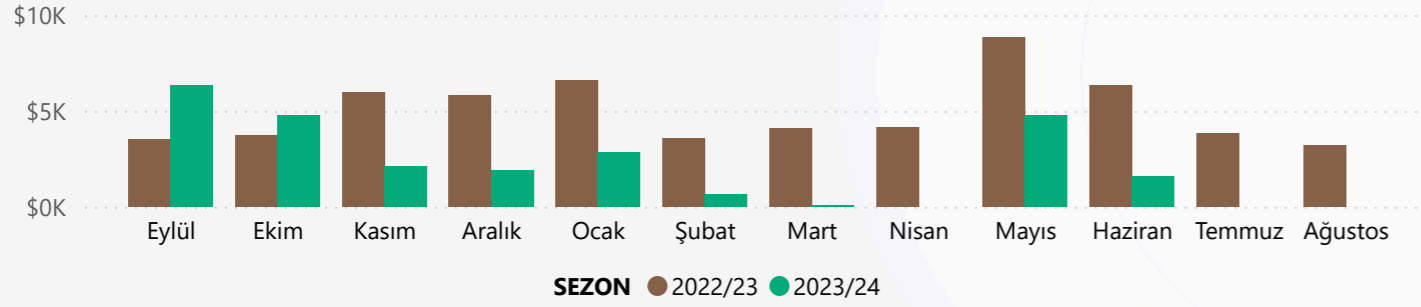

SEZON	Eylül	Ekim	Kasım	Aralık	Ocak	Şubat	Mart	Nisan	Mayıs	Haziran	Temmuz	Ağustos	Toplam
2022/23	\$3.540	\$3.713	\$5.974	\$5.805	\$6.572	\$3.558	\$4.085	\$4.153	\$8.812	\$6.328	\$3.838	\$3.188	\$59.565
2023/24	\$6.325	\$4.788	\$2.085	\$1.883	\$2.836	\$656	\$25	\$4.773	\$1.606				\$24.977

İTHALAT BİRİM FİYAT (\$/TON)

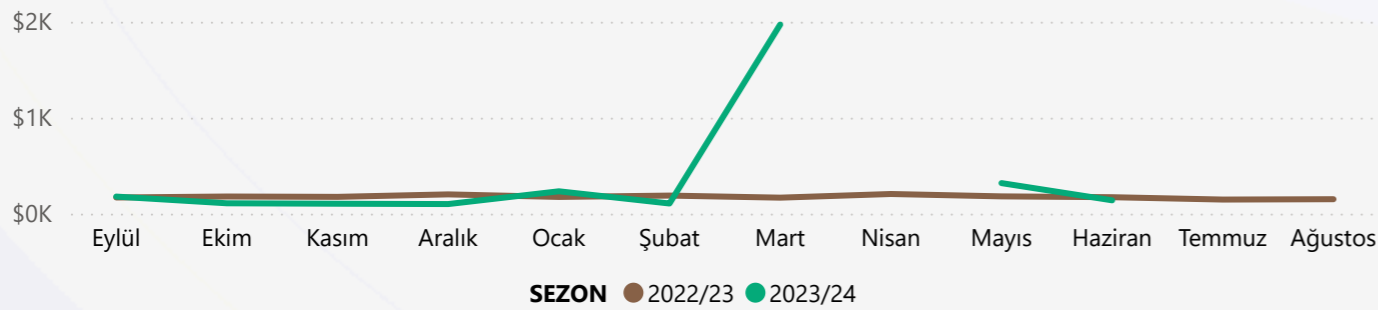

SEZON	Eylül	Ekim	Kasım	Aralık	Ocak	Şubat	Mart	Nisan	Mayıs	Haziran	Temmuz	Ağustos	Ort.
2022/23	\$168	\$178	\$174	\$200	\$174	\$188	\$166	\$204	\$179	\$171	\$146	\$150	\$175
2023/24	\$177	\$107	\$103	\$99	\$232	\$105	\$1.970		\$318	\$138			\$152

İTHALAT MİKTAR (TON) ÖNEMLİ ÜLKELER

ÜLKE ADI	HAZİRAN			10 AYLIK SEZON TOPLAMI		
	2023	2024	DEĞİŞİM	2022/23	2023/24	DEĞİŞİM
Rusya Federasyonu	37.025	8.382	-%77,36	276.518	129.084	-%53,32
Hindistan		3.204		16.298	20.262	%24,32
Ukrayna				2		
Fas				0		
Mısır				0		
Fransa					0	
Pakistan					15.002	

İTHALAT DEĞER (1000\$) ÖNEMLİ ÜLKELER

ÜLKE ADI	HAZİRAN			10 AYLIK SEZON TOPLAMI		
	2023	2024	DEĞİŞİM	2022/23	2023/24	DEĞİŞİM
Rusya Federasyonu	\$6.279	\$709	-%88,70	\$47.662	\$14.124	-%70,37
Hindistan		\$854		\$4.528	\$5.684	%25,53
Birleşik Krallık	\$37	\$43	%16,35	\$298	\$420	%41,01
Ukrayna				\$0		
Fas				\$0		
Mısır				\$0		
Pakistan					\$4.735	

İTHALAT BİRİM FİYAT (\$/TON) ÖNEMLİ ÜLKELER

ÜLKE ADI	HAZİRAN			10 AYLIK SEZON TOPLAMI		
	2023	2024	DEĞİŞİM	2022/23	2023/24	DEĞİŞİM
Birleşik Krallık	\$1.626	\$1.802	%10,83	\$1.566	\$1.719	%9,76
Fas				\$2.000		
Hindistan		\$266		\$278	\$281	%0,97
Mısır				\$5.000		
Pakistan					\$316	
Rusya Federasyonu	\$170	\$85	-%50,09	\$172	\$109	-%36,52
Ukrayna				\$173		

AYLARA GÖRE İHRACAT MİKTAR (TON)

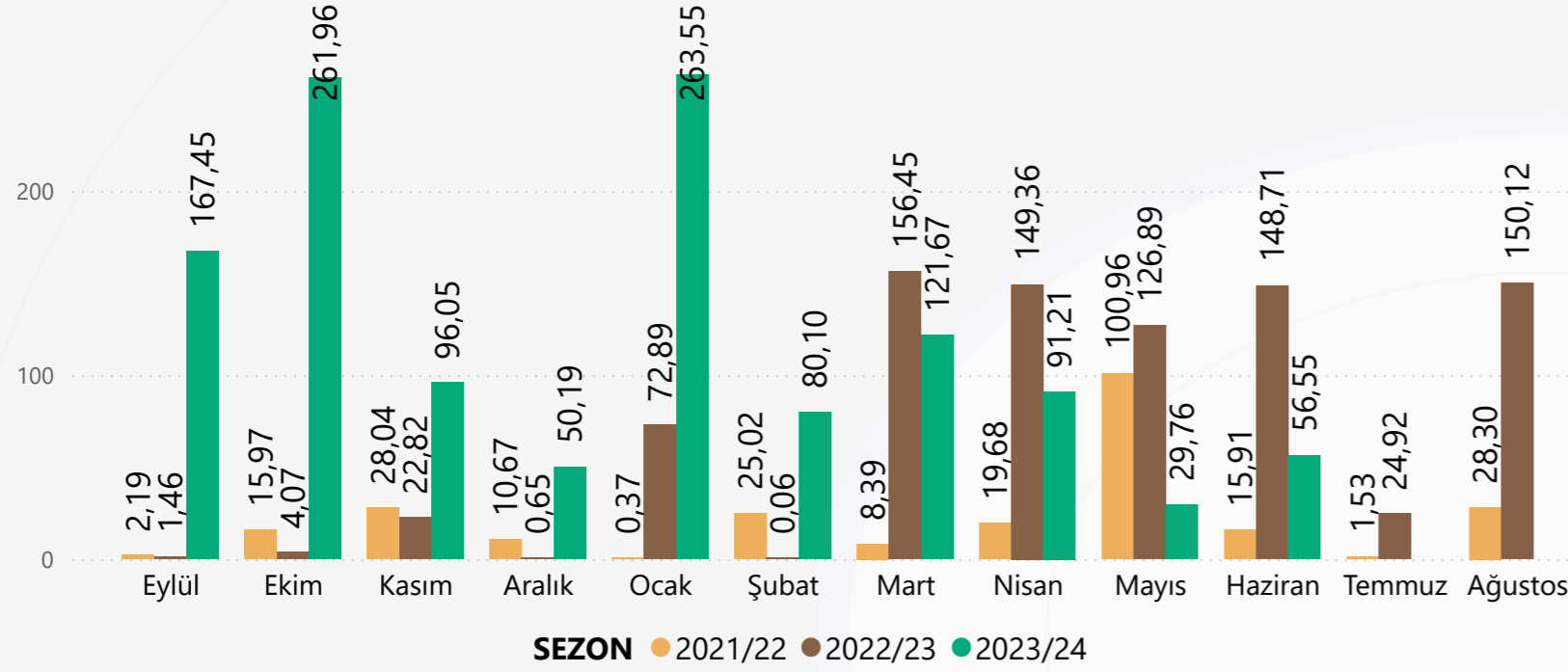

AYLAR GÖRE İHRACAT DEĞER (1000\$)

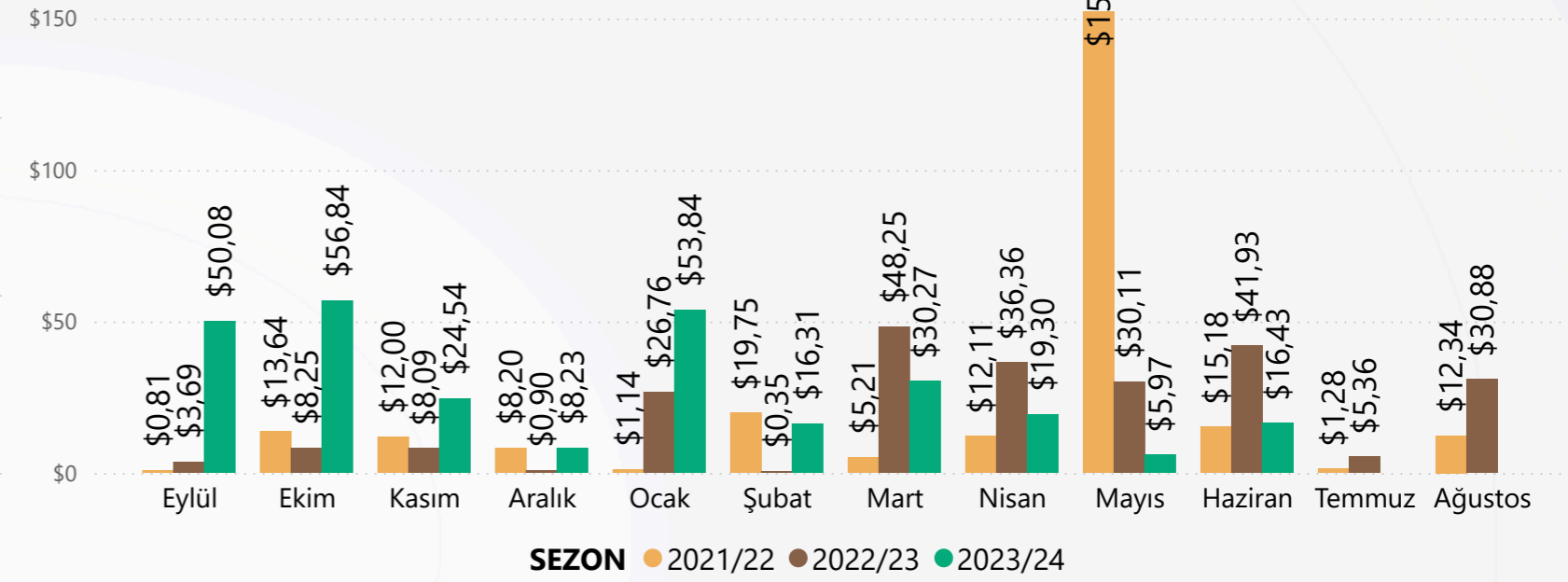

GTİP6	BU AY İHRACAT MİKTAR (TON)	BU AY İHRACAT DEĞER (1000\$)	BU SEZON İHRACAT MİKTAR (TON)	BU SEZON İHRACAT DEĞER (1000\$)
170310			99,72	\$25,17
170310000000 Kamış melasları			99,72	\$25,17
170390	56,55	\$16,43	1.118,78	\$256,65
170390000000 Şeker ekstraksiyonundan veya rafinajından elde edilen melaslar; kamış melasları HARIÇ	56,55	\$16,43	1.118,78	\$256,65
TOPLAM	56,55	\$16,43	1.218,50	\$281,81

- 2023/24 sezonu ilk 10 ayında toplam 1,22 Bin Ton ihracat gerçekleşirken, 2022/23 sezonunda aynı dönemde 683,36 Ton ihracat gerçekleşti.
- 2023/24 sezonu ilk 10 ayında toplam 282 Bin dolarlık ihracata gerçekleşirken, 2022/23 sezonunda aynı dönemde 205 Bin dolarlık ihracat gerçekleşti.
- 2023/24 sezonu ilk 10 ayında ortalama ihracat fiyatı 231,28 \$/Ton seviyesindeyken, 2022/23 sezonunda aynı dönemde 299,54 \$/Ton seviyesindedir.

İTHALAT SEZON (EYLÜL - AĞUSTOS)

SEZON	İthalat Miktar (Ton)	Dir İthalat Miktar (Ton)	İç Tüketim (Ton)	Beyaz Şeker Eşdeğeri (Bin Ton)	Şeker Pancarı Eşdeğeri (Bin Ton)
2023/24 (10 Aylık)	5.269	3.353	1.916	498	3.735
2022/23	5.237	2.688	2.549	612	4.591
2021/22	4.517	2.261	2.256	521	3.908
2020/21	4.286	2.423	1.862	402	3.016
2019/20	3.776	1.607	2.169	487	3.651
2018/19	3.854	2.209	1.645	352	2.638
2017/18	10.533	5.928	4.605	679	5.096
2016/17	10.307	5.894	4.412	595	4.463
2015/16	8.112	4.603	3.509	249	1.867
2014/15	7.424	4.400	3.024	239	1.790
2013/14	8.198	4.573	3.625	358	2.688
2012/13	7.535	4.050	3.485	191	1.436
2011/12	5.062	2.942	2.121	148	1.113

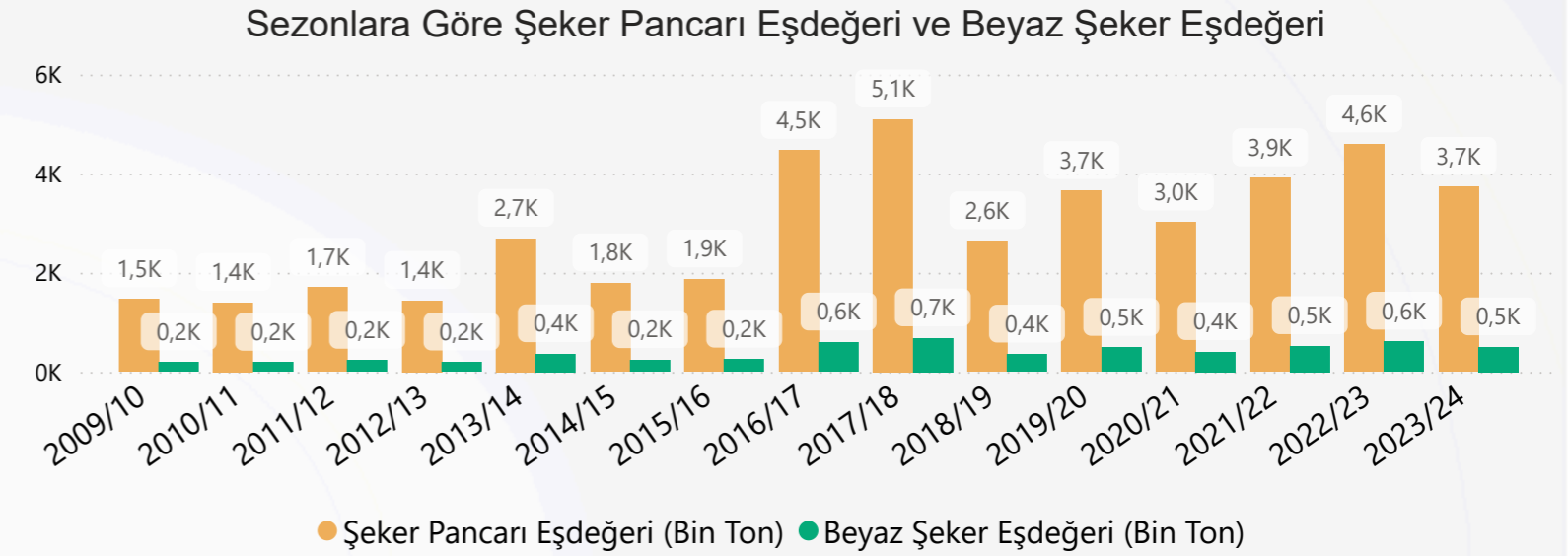

YYT ithalatının takibine 10/02/2006 tarih ve 26076 sayılı Resmi Gazete’de yayınlanan 2006/23 no’lu Yüksek Yoğunluklu Tatlandırıcıların İthaline İlişkin Tebliğ ile başlanmıştır.

Ülkemizde üretimi olmayan ve şekerle göre çok daha az kullanılan ve maliyeti daha düşük yüksek yoğunluklu tatlandırıcılar, hem sağlık alanında hem de diyet amaçlı olarak gıda sanayiinde yaygın olarak kullanılmaktadır. Yüksek yoğunluklu tatlandırıcılar AB ülkelerinden %0, ABD ve Çin’den ise % 6,5 gibi düşük bir gümrük vergisiyle ithal edilmektedir. Ülkemizde yıllar itibariyle ithal edilen YYT’lerin miktarı ve şeker pancarı eşdeğerleri yandaki tablodadır.

Şeker Pancarı Eşdeğeri (Bin Ton)

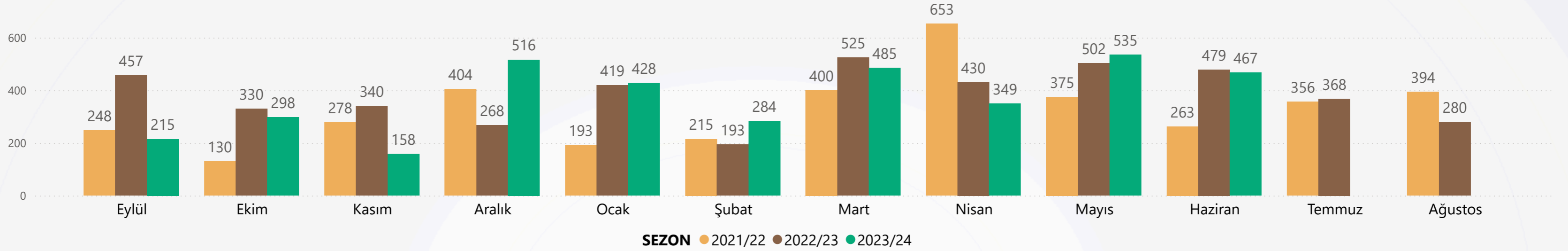

2023/24 SEZONU | EYLÜL - HAZİRAN

GTİP12	GTİP Tanım	Tatlılık Oranı	İthalat Miktar (Ton)	DİR İthalat Miktar (Ton)	DİR Farkı (Ton)	Beyaz Şeker Eşdeğeri (Ton)	Şeker Pancar Eşdeğeri (Ton)
292990000013	Sodyum siklamad	30	2.967	2.445	522	15.669	117.517
292429700032	Aspartam (Aspartil fenilalanin metil ester)	450	695	214	481	216.665	1.624.985
293499909014	Asesülfam-K (6-metil-1,2,3-okzotiasin-4(3H)-one-2,2-dioksit potasyum tuzu)	200	674	363	311	62.272	467.042
292511002011	Sodyum sakkarin (çözünür sakkarin)	300	577	332	245	73.530	551.473
382499930013	Yüksek yoğunluklu tatlandırıcı karışımları	200	187		187	37.499	281.241
293214000000	Sukraloz	600	133		133	79.738	598.032
293890909015	Steviol glikozitler	300	31		31	9.212	69.091
292511001000	Sakkarin	300	4		4	1.136	8.519
350400900011	Thaumatine	2500	0		0	750	5.625
292429700034	Neotam	10000	0		0	1.500	11.250
293890909014	Neohesperidin dihidrokalkon (nhdc)	1200	0		0	36	270
292511002019	Sakkarinin diğer tuzları	300	0		0	5	34
292429700033	Profam		0		0		
292429700036	Advantam	20000	0		0	20	150
TOPLAM			5.269	3.353	1.916	498.030	3.735.227

*Ortalama 7-8 kg pancardan 1 kg şeker elde ediliyor.

Kaynak : TUIK ÖTS Verileriyle Hesaplanmıştır.

AYLARA GÖRE İTHALAT MİKTAR (TON)

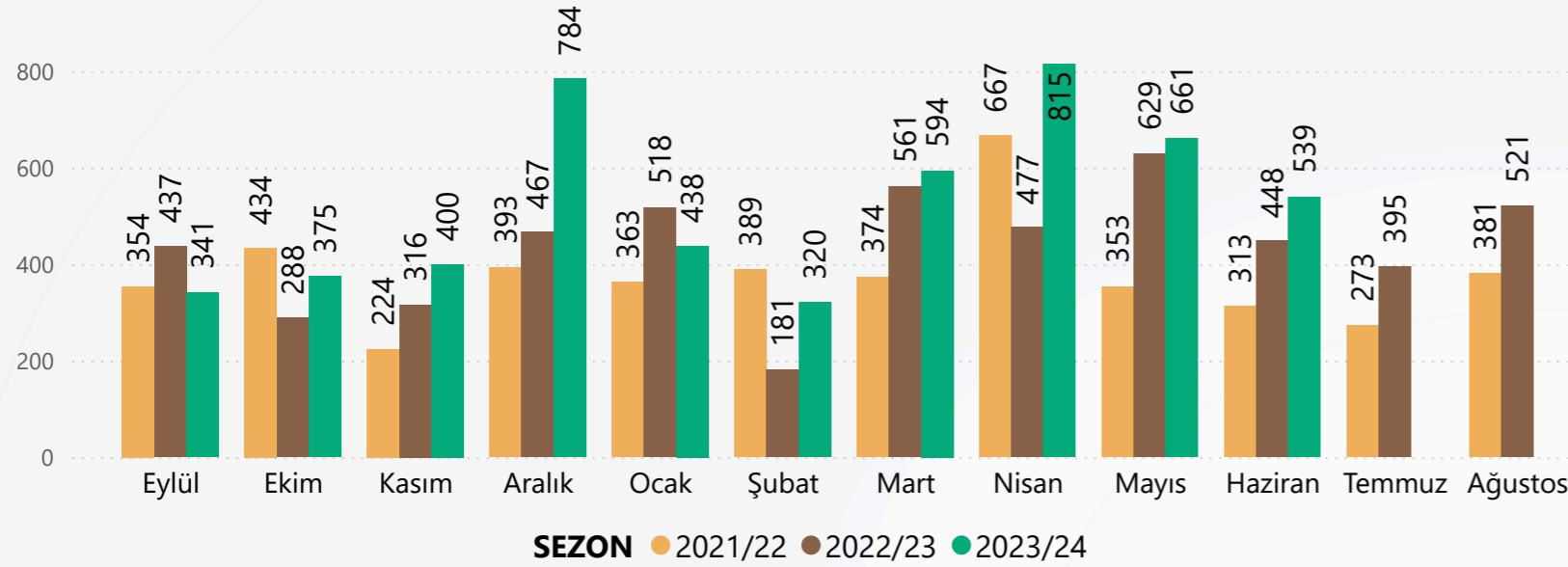

AYLAR GÖRE İTHALAT DEĞER (1000\$)

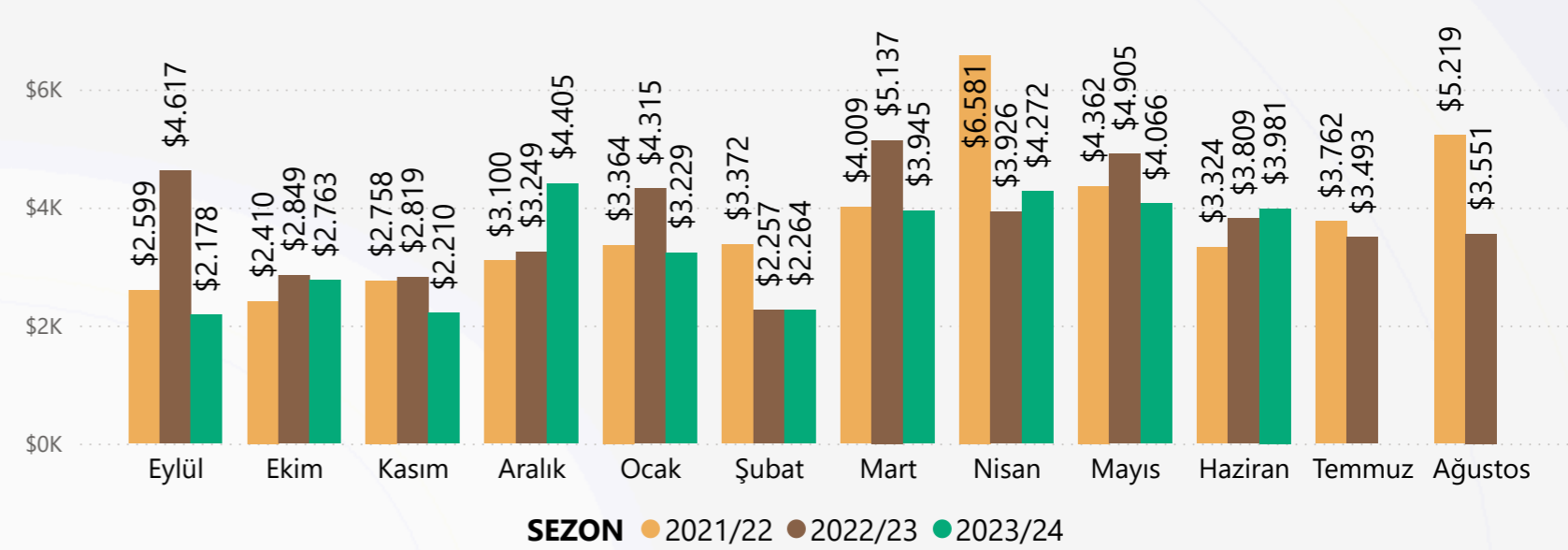

GTİP12 GTİP TANIMI	BU AY İTHALAT MİKTAR (TON)	BU AY İTHALAT DEĞER (1000\$)	BU SEZON İTHALAT MİKTAR (TON)	BU SEZON İTHALAT DEĞER (1000\$)
292429700032 Aspartam (Aspartil fenilalanin metil ester)	84,6	\$856,2	695,2	\$7.834,2
292429700033 Profam	0,0	\$0,1	0,0	\$0,2
292429700034 Neotam			0,2	\$20,9
292429700036 Advantam			0,0	\$0,0
292511001000 Sakkarin	0,1	\$2,7	3,8	\$81,4
292511002011 Sodyum sakkarin (çözünür sakkarin)	66,2	\$368,2	576,8	\$3.231,0
292511002019 Sakkarinin diğer tuzları			0,0	\$0,0
292990000013 Sodyum siklamad	252,6	\$634,3	2.966,9	\$7.328,9
293214000000 Sukraloz	18,6	\$394,8	132,9	\$3.282,8
293499909014 Asesülfam-K (6-metil-1,2,3-okzatisin-4(3H)-one-2,2-dioksit potasyum tuzu)	86,3	\$579,1	674,3	\$4.803,1
293890909014 Neohesperidin dihidrokalkon (nhdc)			0,0	\$8,1
293890909015 Steviol glikozitler	6,8	\$745,6	30,7	\$3.184,2
350400900011 Thaumatine			0,3	\$9,3
382499930013 Yüksek yoğunluklu tatlandırıcı karışımları	24,0	\$400,1	187,5	\$3.527,8
TOPLAM	539,2	\$3.981,0	5.268,5	\$33.311,9

➤ 2023/24 sezonu ilk 10 ayında toplam 5,27 Bin Ton ithalat gerçekleşirken, 2022/23 sezonunda aynı dönemde 4,32 Bin Ton ithalat gerçekleşti.

➤ 2023/24 sezonu ilk 10 ayında toplam 33,31 Milyon dolarlık ithalata gerçekleşirken, 2022/23 sezonunda aynı dönemde 37,88 Milyon dolarlık ithalat gerçekleşti.

➤ 2023/24 sezonu ilk 10 ayında Yüksek Yoğunluklu Tatlandırıcı beyaz şeker eşdeğeri 498,03 Bin Ton ithal edilirken, 2022/23 sezonunda aynı dönemde 531,06 Bin Ton ithal edildi.

YÜKSEK YOĞUNLUKLU TATLANDIRICI SEZONLUK İTHALATI

SEZONLARA GÖRE İTHALAT MİKTAR (TON)

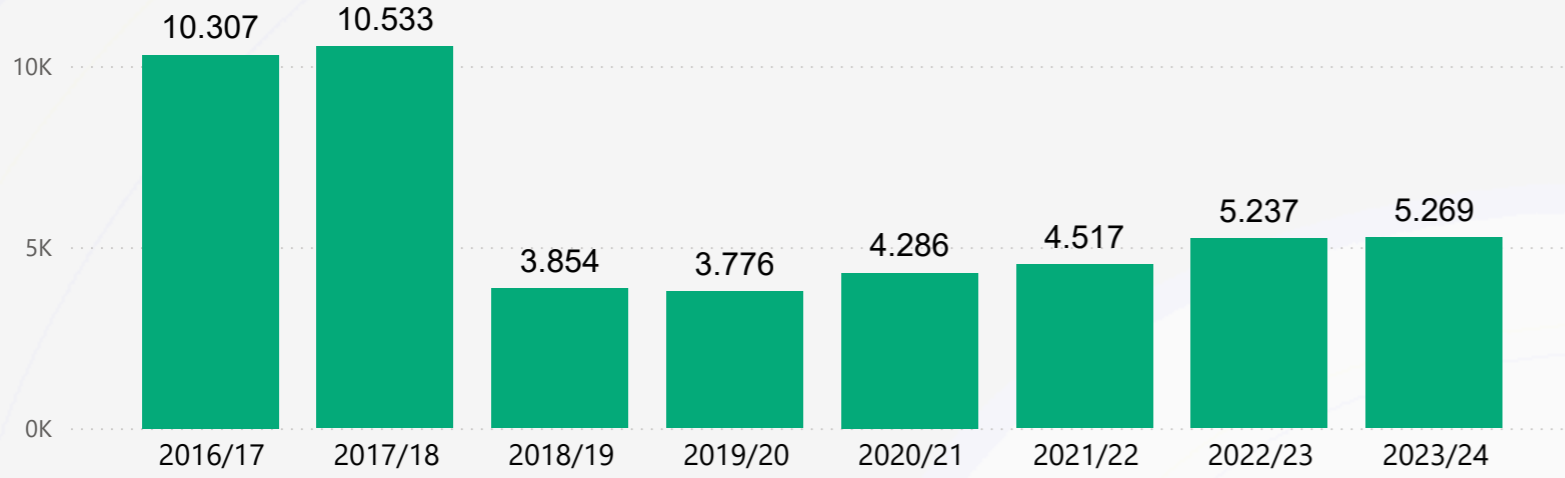

SEZONLARA GÖRE İTHALAT DEĞER (1000\$)

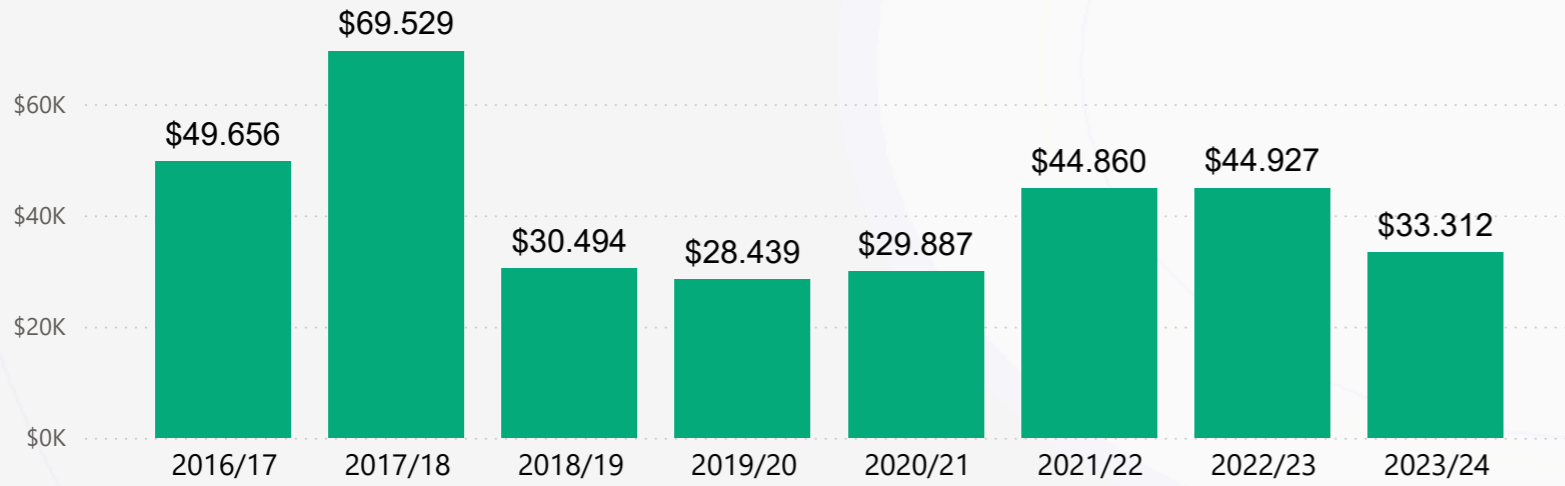

SEZONLARA GÖRE İTHALAT BİRİM FİYAT (\$/TON)

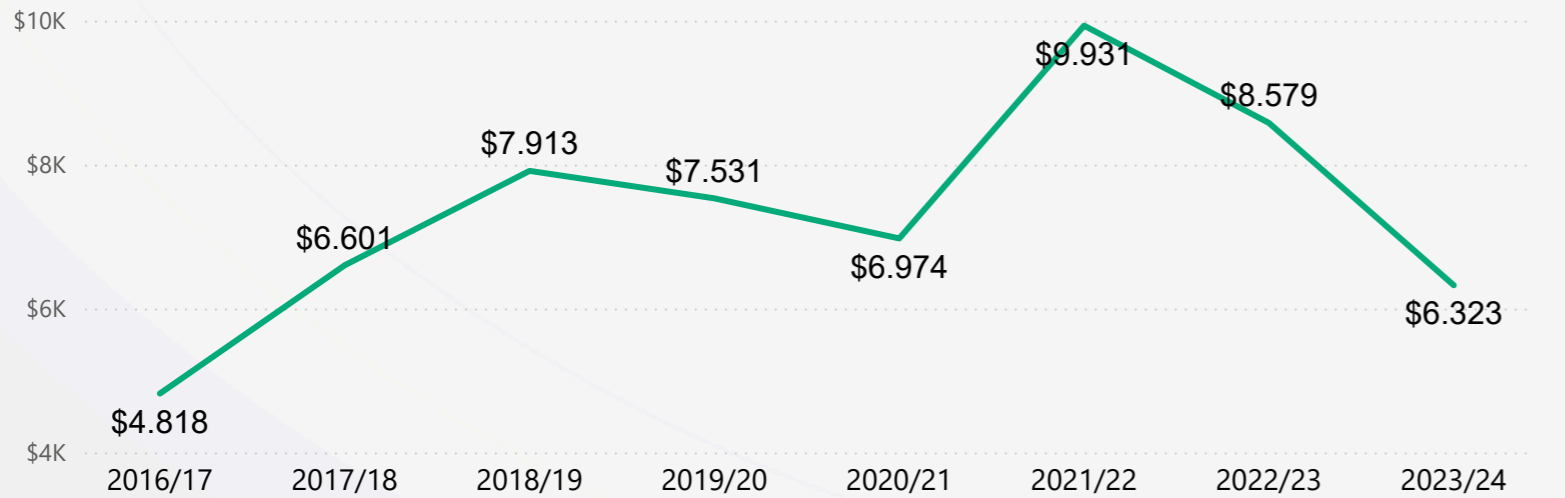

2023/24 SEZONU KARŞILAŞTIRMALI İTHALAT MİKTAR (TON) ÖNEMLİ ÜLKELER

ÜLKE ADI	HAZİRAN			10 AYLIK SEZON TOPLAMI		
	2024	2023	DEĞİŞİM	2023/24	2022/23	DEĞİŞİM
Çin	193	333	-%41,99	2.524	2.680	-%5,84
Tayland	261	46	%467,39	2.158	947	%127,86
Fransa	28	9	%198,15	210	237	-%11,44
İtalya	15	10	%50,00	102	113	-%9,51
Almanya	11	20	-%44,39	94	88	%6,68
İrlanda	5	9	-%43,74	63	69	-%8,91
Endonezya	20			60	68	-%11,11
ABD	1	3	-%79,18	18	26	-%29,49

2023/24 SEZONU KARŞILAŞTIRMALI İTHALAT DEĞER (1000\$) ÖNEMLİ ÜLKELER

ÜLKE ADI	HAZİRAN			10 AYLIK SEZON TOPLAMI		
	2024	2023	DEĞİŞİM	2023/24	2022/23	DEĞİŞİM
Çin	\$1.421	\$2.060	-%31,01	\$14.038	\$19.098	-%26,50
Tayland	\$789	\$124	%537,83	\$6.207	\$3.635	%70,75
Fransa	\$441	\$171	%158,42	\$3.685	\$4.697	-%21,54
İrlanda	\$259	\$355	-%27,09	\$2.334	\$2.948	-%20,83
İtalya	\$259	\$228	%13,84	\$2.029	\$2.260	-%10,22
Almanya	\$200	\$366	-%45,30	\$1.888	\$1.656	%13,98
Malezya	\$521			\$1.543	\$811	%90,30
ABD	\$22	\$79	-%72,19	\$920	\$1.013	-%9,22

2023/24 SEZONU KARŞILAŞTIRMALI İTHALAT BİRİM FİYAT (\$/TON) ÖNEMLİ ÜLKELER

ÜLKE ADI	HAZİRAN			10 AYLIK SEZON TOPLAMI		
	2024	2023	DEĞİŞİM	2023/24	2022/23	DEĞİŞİM
Malezya	\$112.305			\$102.751	\$85.456	%20,24
İrlanda	\$48.884	\$37.724	%29,58	\$37.302	\$42.918	-%13,09
ABD	\$30.811	\$23.065	%33,58	\$50.088	\$38.904	%28,75
İtalya	\$17.158	\$22.608	-%24,11	\$19.859	\$20.015	-%0,78
Fransa	\$15.973	\$18.429	-%13,33	\$17.541	\$19.799	-%11,40
Almanya	\$18.039	\$18.339	-%1,64	\$20.146	\$18.857	%6,84
Çin	\$7.356	\$6.186	%18,92	\$5.562	\$7.126	-%21,94
Tayland	\$3.024	\$2.690	%12,41	\$2.877	\$3.839	-%25,06

23.500.015

TON ÜRETİM

6.609

TON/DEKAR VERİM

3.555.950

DEKAR EKİM ALANI

YILLARA GÖRE ŞEKER PANCARI ÜRETİM MİKTARI (TON)

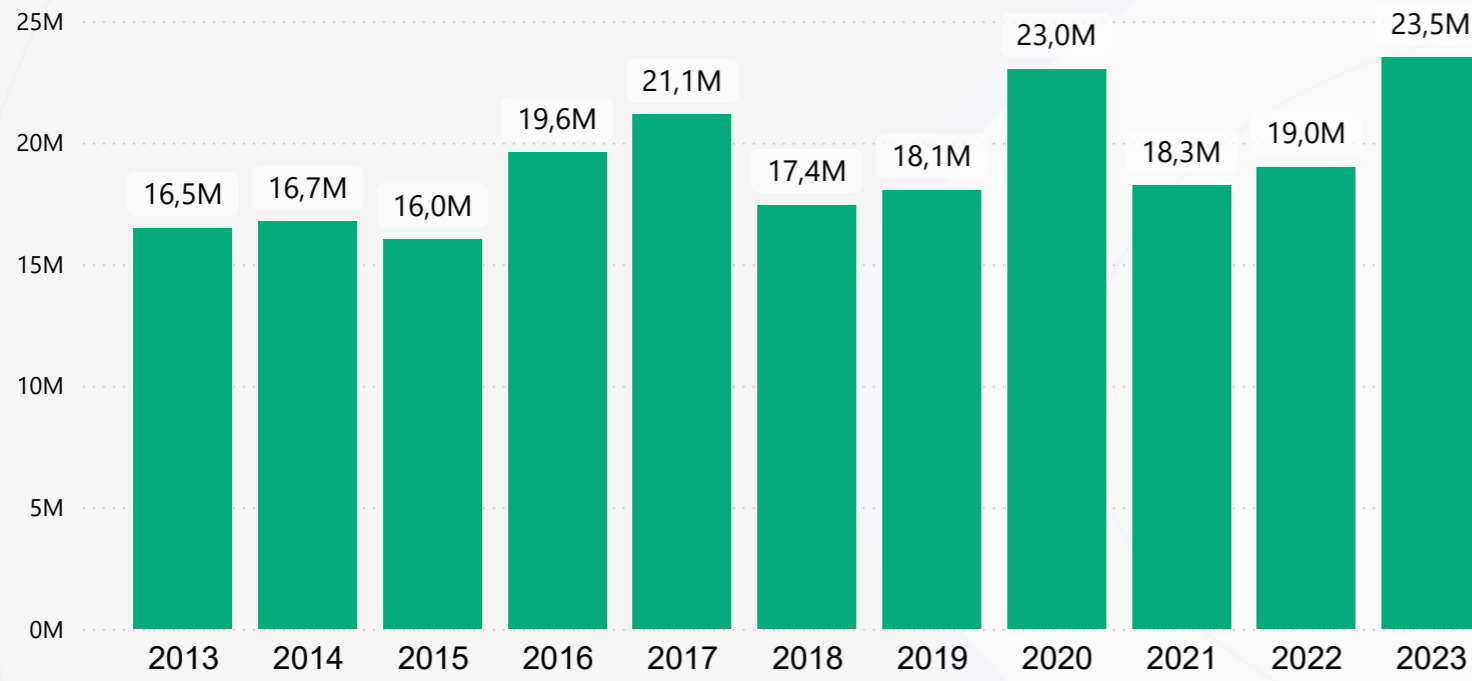

YILLARA GÖRE ŞEKER PANCARI EKİM ALANI (DEKAR)

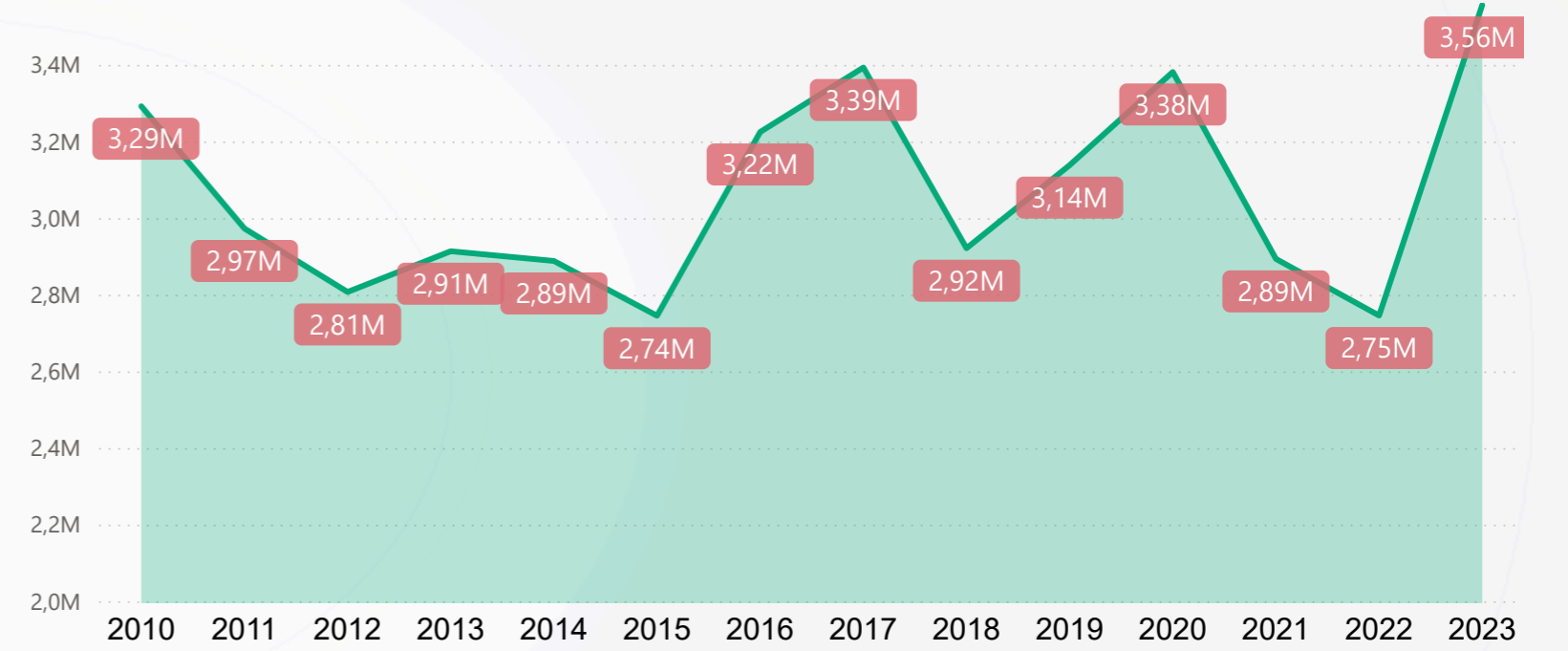

YILLARA GÖRE ŞEKER PANCARI VERİMİ (1000TON/DEKAR)

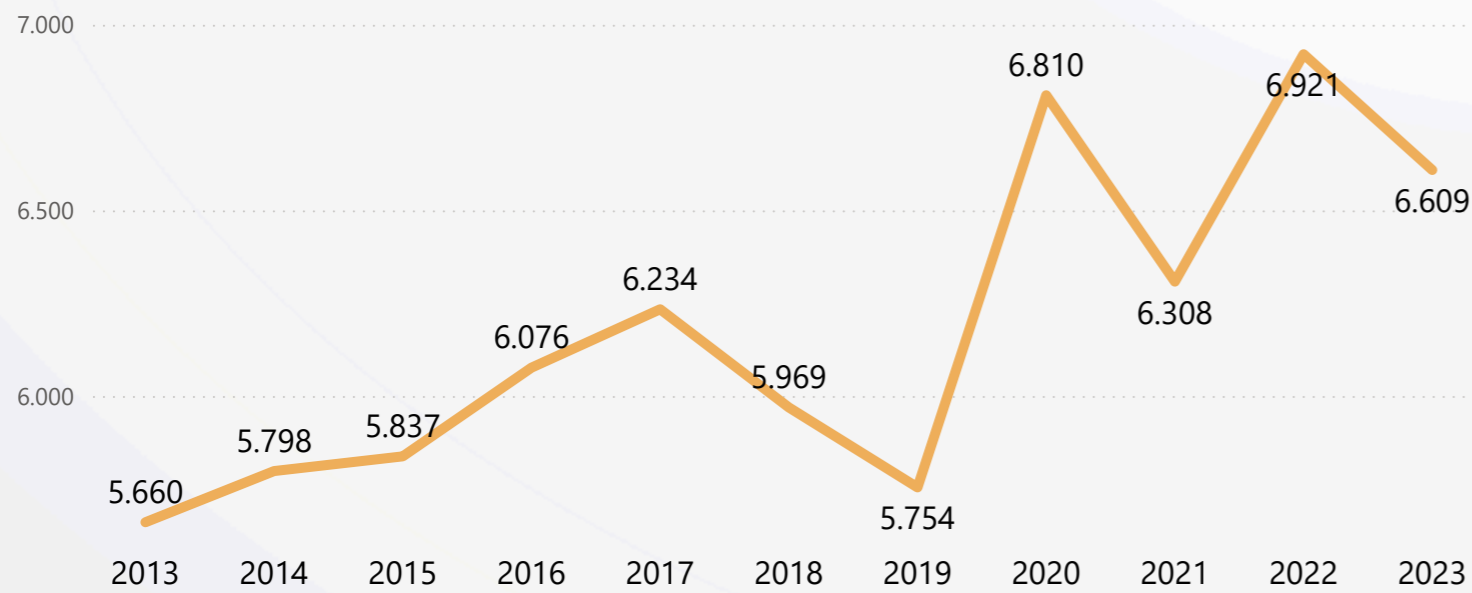

2023 YILI İLLERE GÖRE ÜRETİM KG

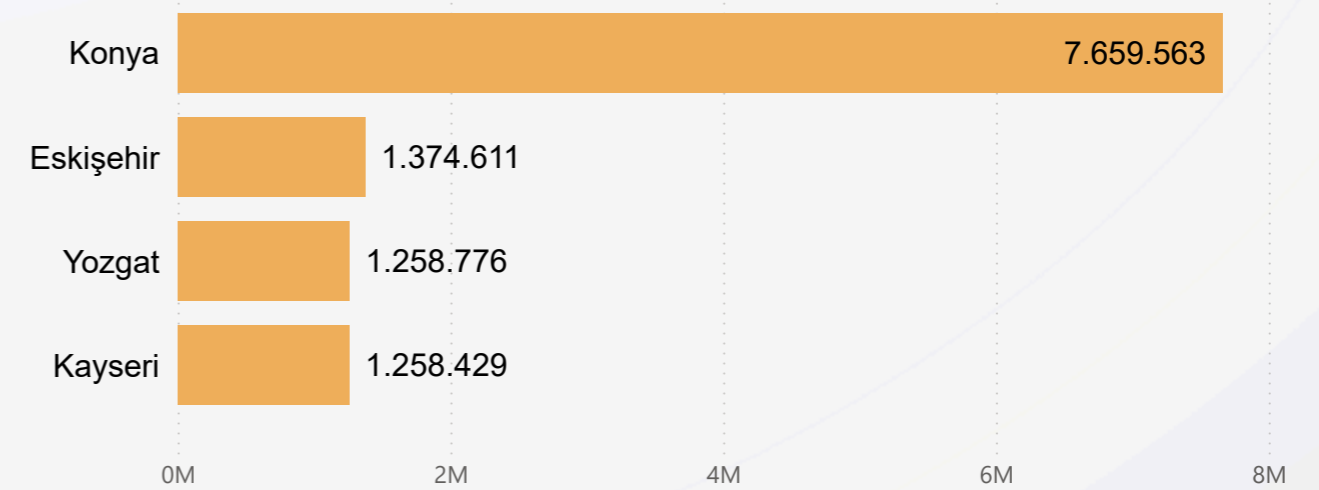

● Pancar Şekeri Kotası A ● Pancar Şekeri Kotası B ● NBŞ Kotası

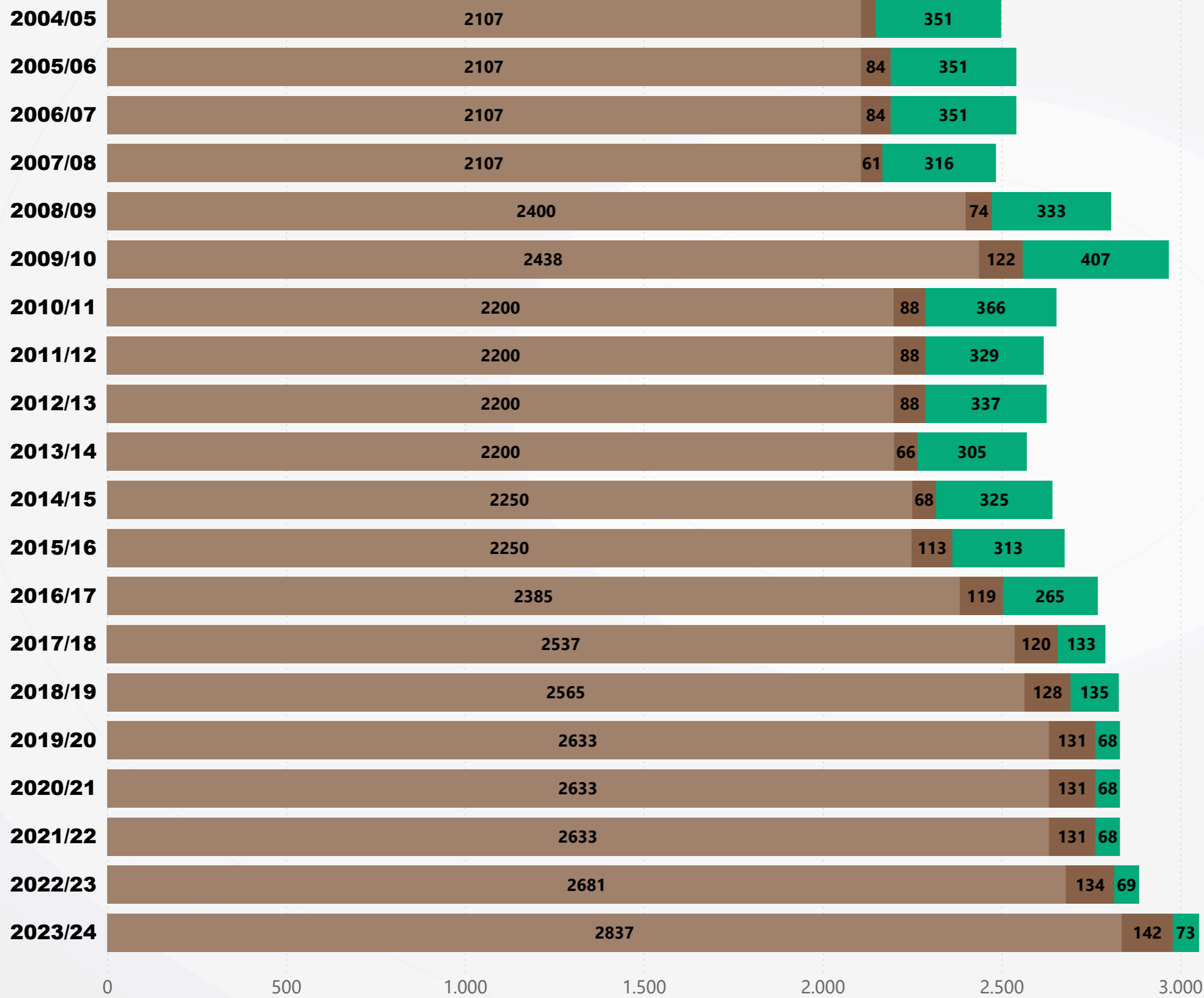

Pazarlama Yılı	NBŞ Kotası	Pancar Şekeri Kotası A	Pancar Şekeri Kotası B
2004/05	351,00	2.107,00	42,00
2005/06	351,00	2.107,00	84,00
2006/07	351,00	2.107,00	84,00
2007/08	316,00	2.107,00	61,00
2008/09	333,00	2.400,00	74,00
2009/10	407,00	2.438,00	122,00
2010/11	366,00	2.200,00	88,00
2011/12	329,00	2.200,00	88,00
2012/13	337,00	2.200,00	88,00
2013/14	305,00	2.200,00	66,00
2014/15	325,00	2.250,00	68,00
2015/16	313,00	2.250,00	113,00
2016/17	265,00	2.385,00	119,00
2017/18	133,00	2.537,00	120,00
2018/19	135,00	2.565,00	128,00
2019/20	67,50	2.632,50	131,00
2020/21	67,50	2.632,50	131,00
2021/22	67,50	2.632,50	131,00
2022/23	68,75	2.681,25	134,06
2023/24	72,75	2.837,25	141,86

YILLARA GÖRE ŞEKER ÜRETİM VERİLERİ (TON)

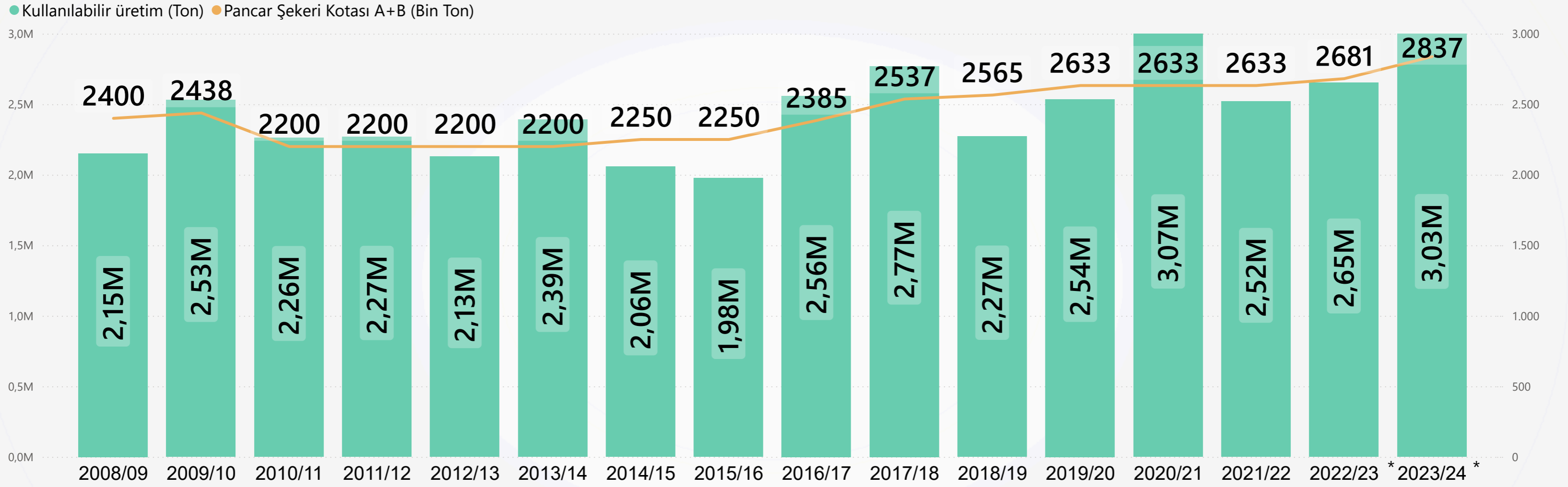

Ürün	2008/09	2009/10	2010/11	2011/12	2012/13	2013/14	2014/15	2015/16	2016/17	2017/18	2018/19	2019/20	2020/21	2021/22	2022/23	2023/24
Şeker	2.151.519	2.530.966	2.262.109	2.269.654	2.129.278	2.389.845	2.057.895	1.976.124	2.559.122	2.769.588	2.273.263	2.535.602	3.069.306	2.519.549	2.652.190	3.034.973