



ŐEKER SEKTÖR RAPORU

TEMMUZ 2024

Pancar Şekeri Üreticileri Derneği

Sektör Raporu

YAYIN TARİHİ
1 TEMMUZ 2024

FAO Şeker Fiyat Endeksi (2014-2016 = 100)

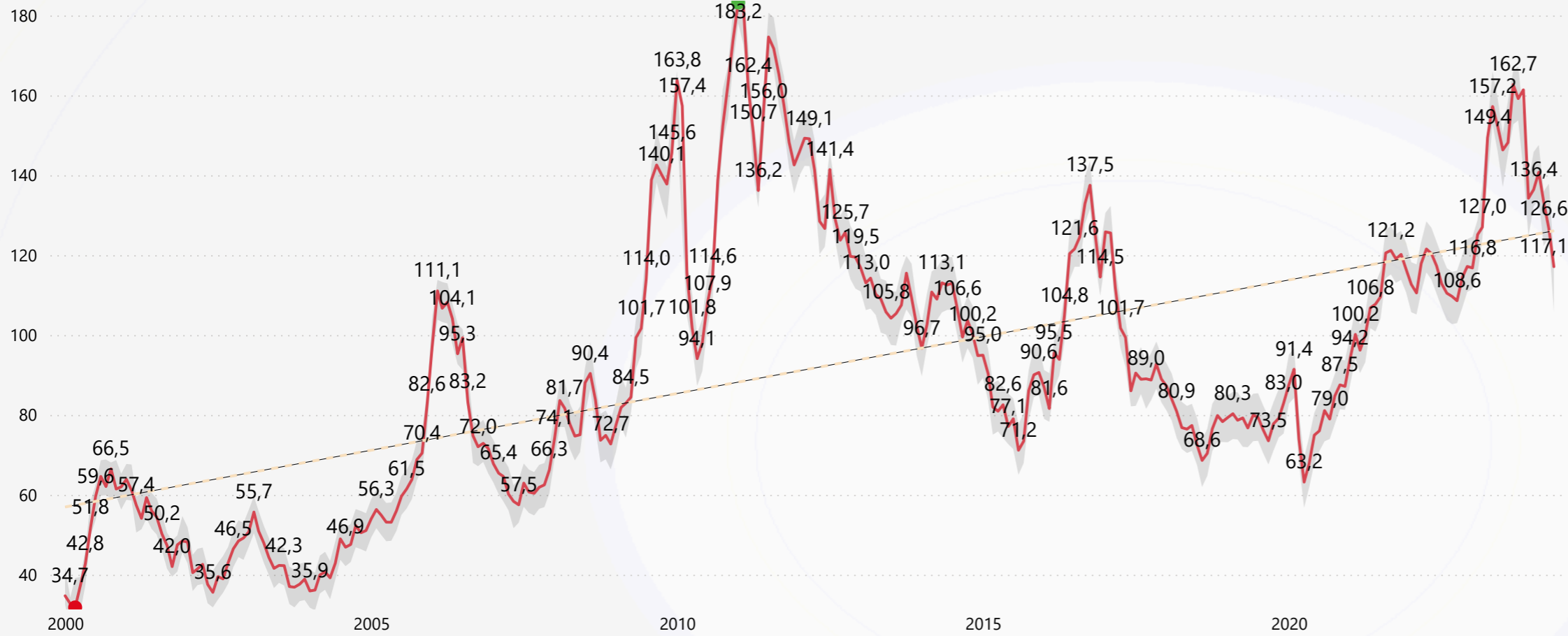

Bir Önceki Ay İle Karşılaştırma

SON ENDEKS	ÖNCEKİ AY ENDEKS
117,10	126,62
DEĞİŞİM	
-%7,51	

Geçen Yılın Aynı Ayı İle Karşılaştırma

SON ENDEKS	GEÇEN YIL AYNI AYIN ENDEKSİ
117,10	157,21
DEĞİŞİM	
-%25,51	

2024 Sektörlere Göre Fiyat Endeksi Karşılaştırması (2014-2016 = 100)

● Kas.23 ● Ara.23 ● Oca.24 ● Şub.24 ● Mar.24 ● Nis.24 ● May.24

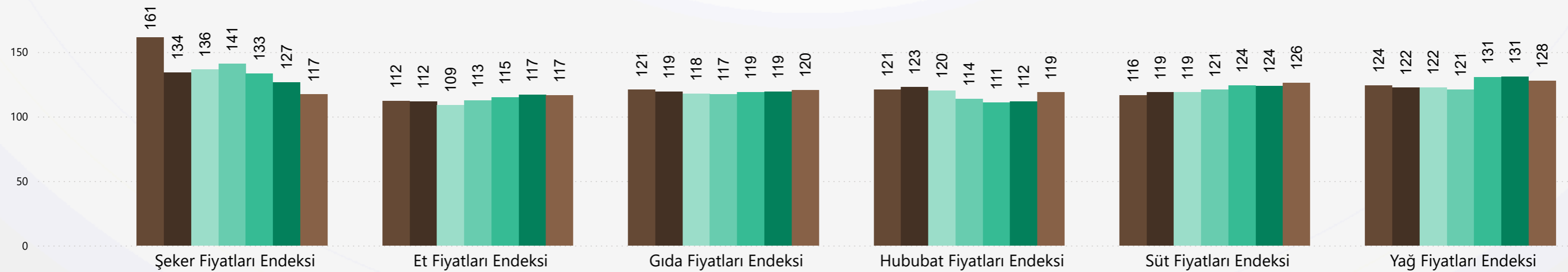

TÜRKİYE VE DÜNYADAKİ ŞEKER FİYATLARININ YAKIN DÖNEM AYLARA GÖRE DEĞİŞİMİ

Yurtiçi ve Yurtdışı Şeker Fiyatları (\$/Ton)

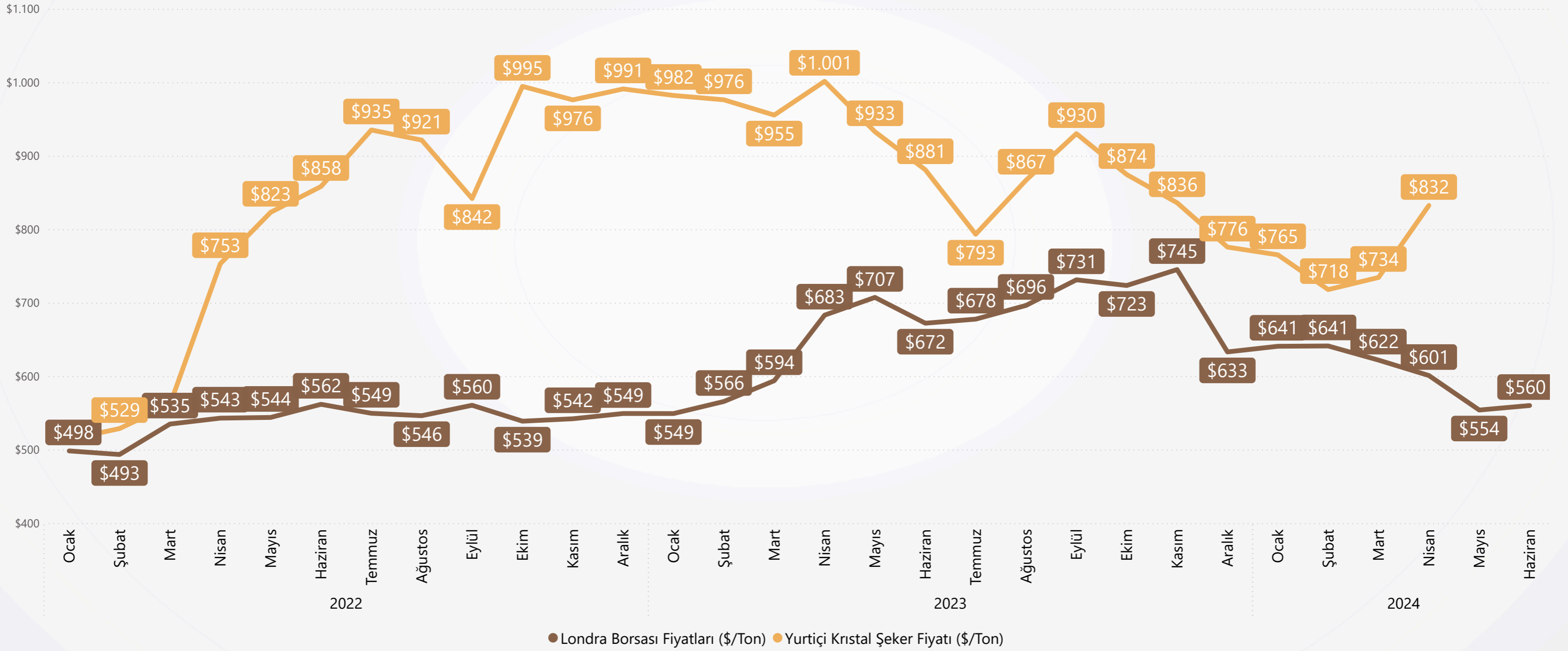

Beyaz Şeker Fiyat Endeksi (\$/Ton)

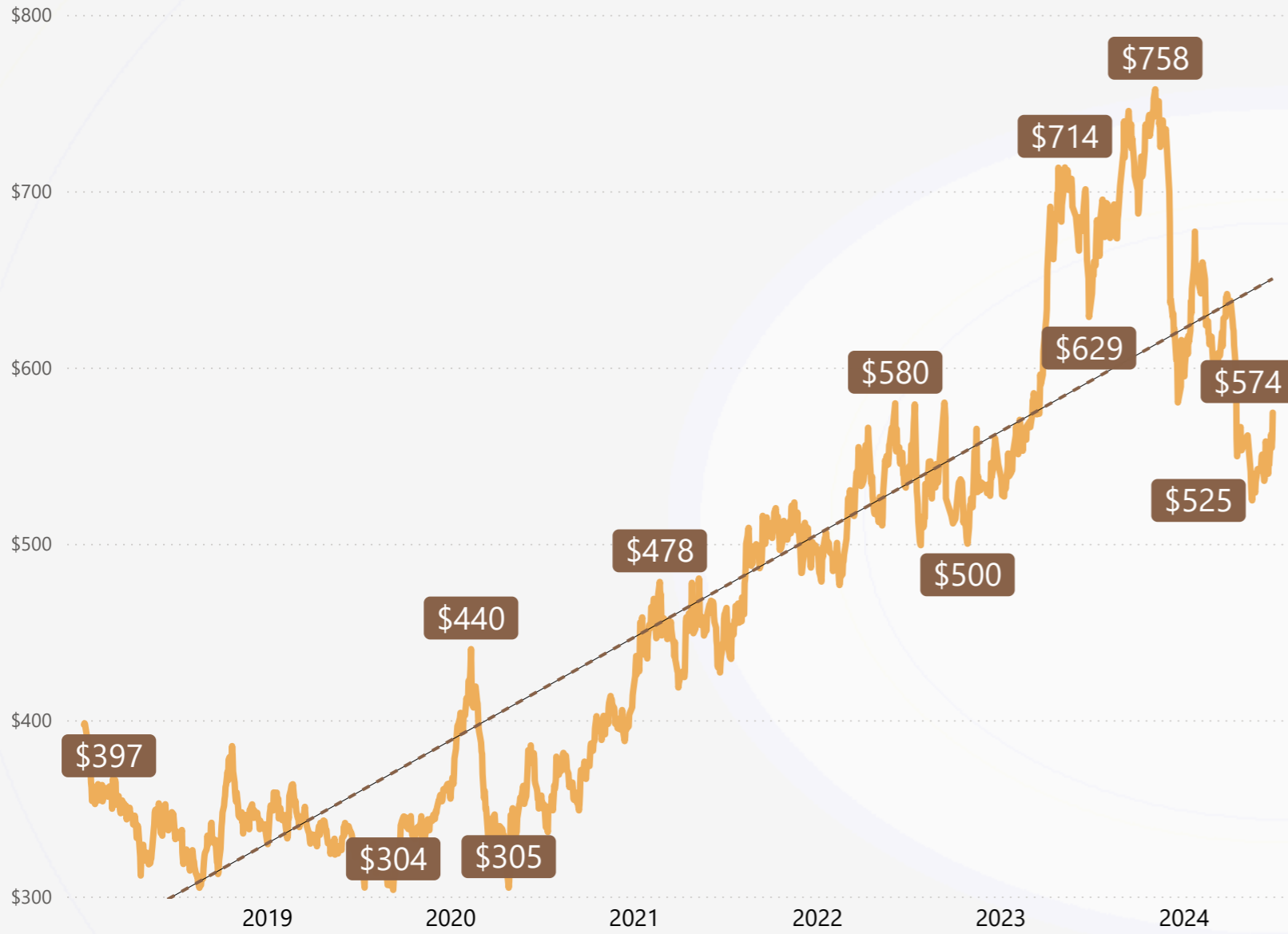

ISA Günlük Fiyat (cts/lb)

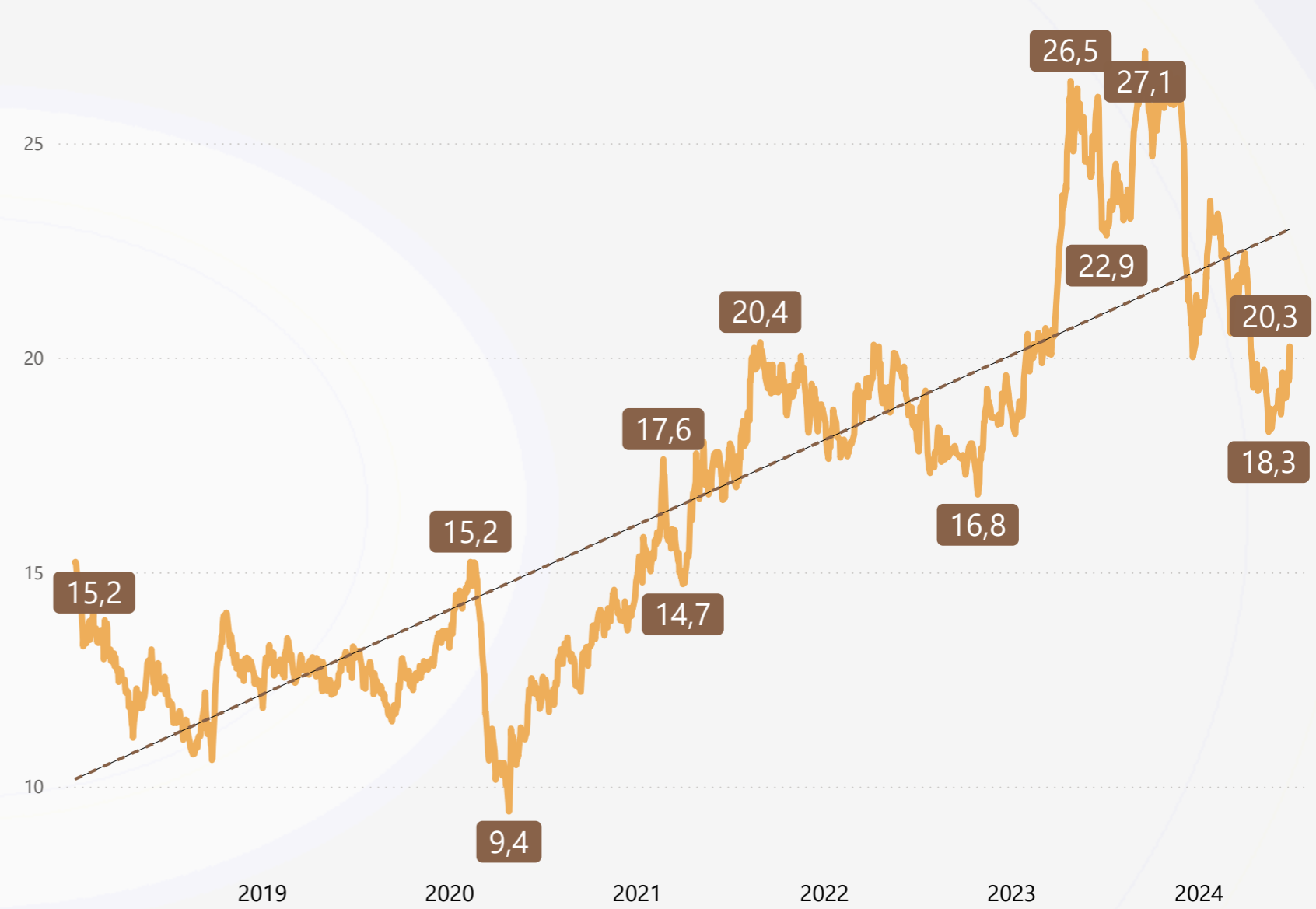

YIL	Ocak	Şubat	Mart	Nisan	Mayıs	Haziran	Temmuz	Ağustos	Eylül	Ekim	Kasım	Aralık
2023	\$539	\$561	\$582	\$675	\$701	\$676	\$670	\$685	\$728	\$720	\$743	\$625
2024	\$628	\$636	\$614	\$592	\$539	\$549						

YIL	Ocak	Şubat	Mart	Nisan	Mayıs	Haziran	Temmuz	Ağustos	Eylül	Ekim	Kasım	Aralık
2023	18,70	20,18	20,38	24,07	25,42	24,85	23,57	23,74	26,35	25,71	26,21	21,64
2024	21,79	22,74	21,59	20,52	18,85	19,24						

* Beyaz Şeker Fiyat Endeksi, Londra ICE, Beyaz Şeker Sözleşmesi'nin gelecekteki ilk iki pozisyonu için kapanış fiyatlarının aritmetik ortalamasıdır.

* ISA Günlük Fiyat, New York ICE, Sözleşme No. 11'in gelecekteki ilk üç pozisyonu için kapanış fiyatlarının aritmetik ortalamasıdır.

TARIMSAL GİRDİ FİYAT ENDEKSİ MART 2024 (2015=100)

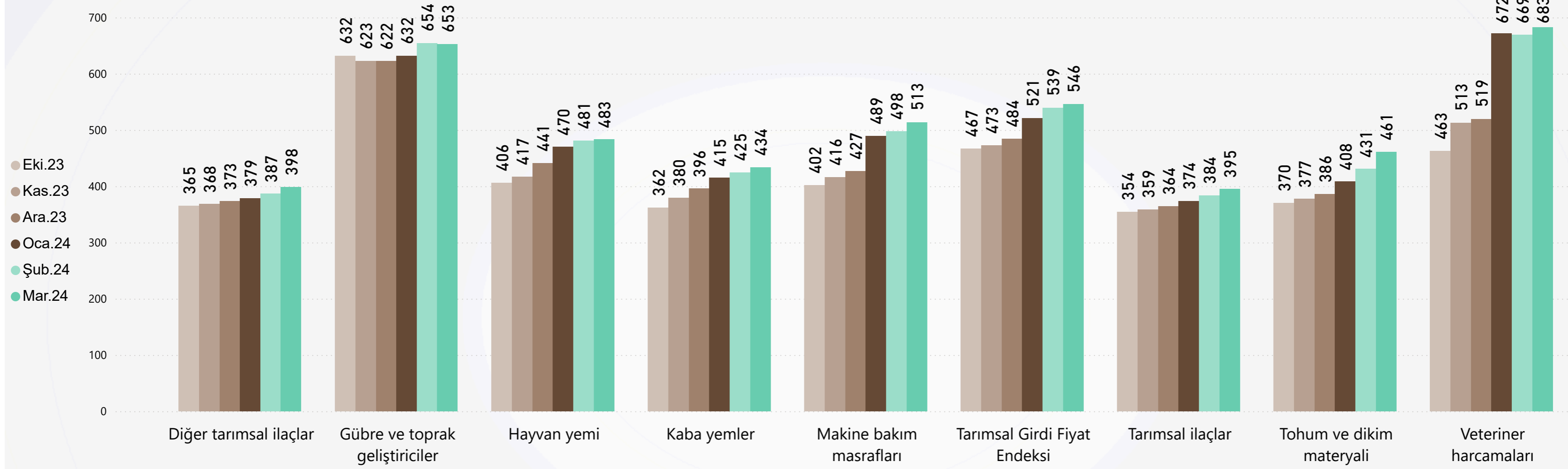

KALEM	Eki.23	Kas.23	Ara.23	Oca.24	Şub.24	Mar.24
Gübre ve toprak geliştiriciler	632,06	622,61	622,18	631,57	654,21	652,65
Hayvan yemi	406,38	416,88	441,38	469,96	481,28	483,26
Kaba yemler	362,25	379,76	395,66	414,78	424,58	433,75
Makine bakım masrafları	401,87	416,21	426,72	489,44	497,80	513,37
Tarımsal Girdi Fiyat Endeksi	467,20	472,60	484,26	520,65	539,34	545,62
Tarımsal ilaçlar	354,22	358,63	364,35	373,67	383,88	394,86
Tohum ve dikim materyali	370,17	377,27	386,05	408,11	430,76	461,07
Veteriner harcamaları	462,70	512,88	519,34	671,76	669,02	682,80

Kaynak : TUIK

AYLARA GÖRE İTHALAT MİKTAR (TON)

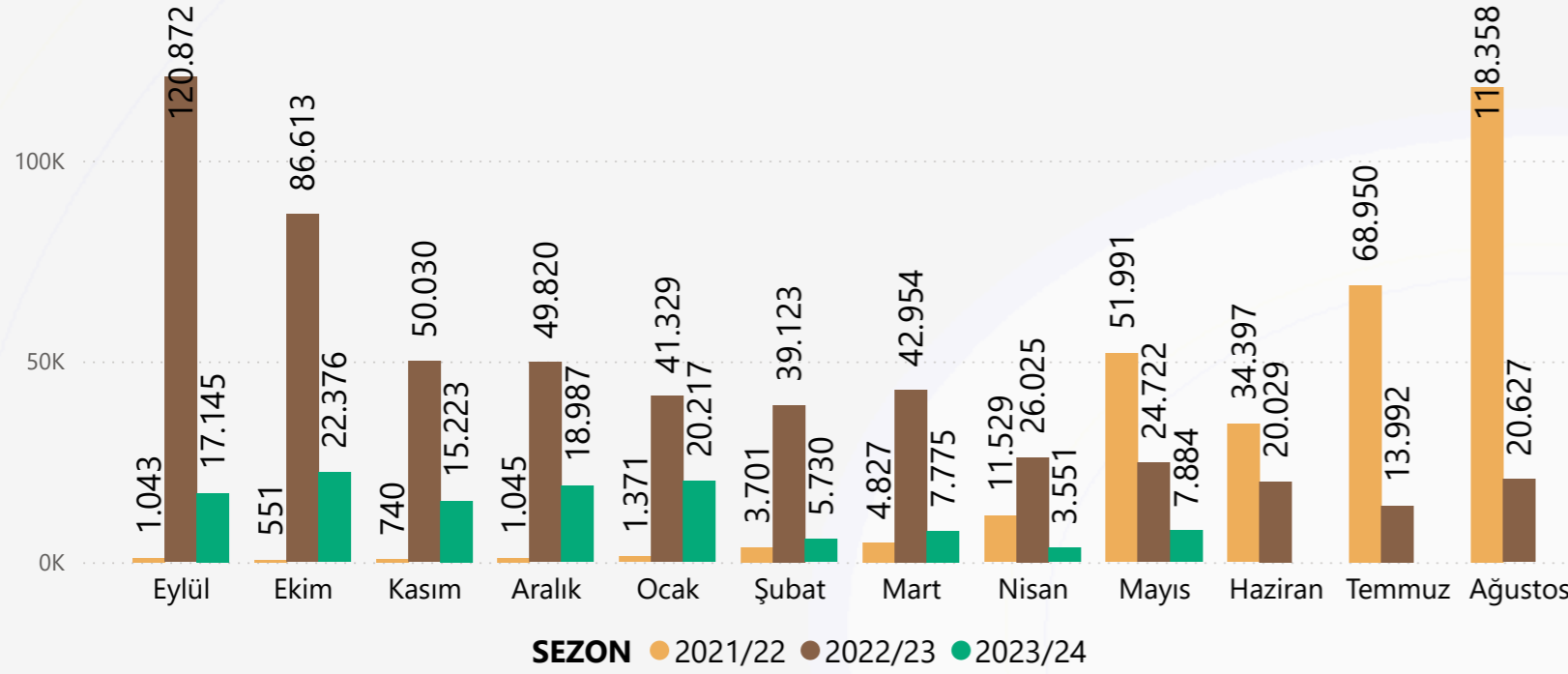

AYLAR GÖRE İTHALAT DEĞER (1000\$)

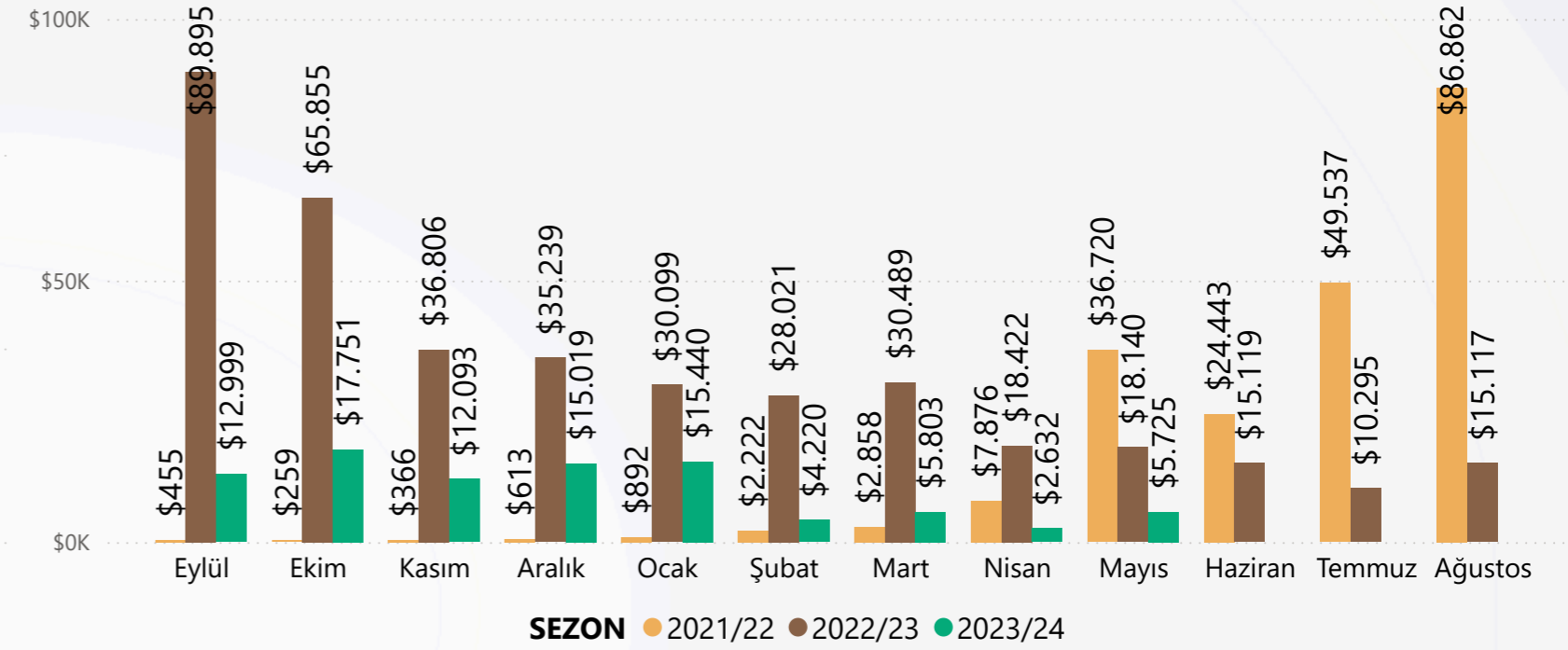

GTİP6	BU AY İTHALAT MİKTAR (TON)	BU AY İTHALAT DEĞER (\$)	BU SEZON İTHALAT MİKTAR (TON)	BU SEZON İTHALAT DEĞER (\$)
170112			0	209
170112900000 Pancar şekeri (ham); ilave aroma veya renk verici madde içermeyen fakat rafine edilecek olanlar HARIÇ (katı halde)			0	209
170191			2	609
170191000000 Rafine edilmiş katı haldeki kamış veya pancar şekeri; ilave aroma veya renk verici maddeler içerenler			2	609
170199	7.884	5.724.695	118.886	91.681.198
170199100011 Kristal beyaz şeker; ilave aroma veya renk verici madde içerenler HARIÇ (katı halde)	7.883	5.721.793	118.767	91.229.292
170199100012 Küp ve kesme beyaz şeker; ilave aroma veya renk verici madde içerenler HARIÇ (katı halde)	0	5	0	5
170199100013 Kimyaca saf sakkaroz (katı halde); ilave aroma veya renk verici madde içerenler HARIÇ (katı halde)	0	99	3	51.729
170199100019 Diğer beyaz şeker; ilave aroma veya renk verici madde içerenler HARIÇ (katı halde)	0	2.148	112	385.537
170199900000 Beyaz dışındaki şekerler; ilave aroma veya renk verici madde içerenler HARIÇ (katı halde)	0	650	5	14.635
TOPLAM	7.884	5.724.695	118.888	91.682.016

- 2023/24 sezonu ilk 9 ayında toplam 118,89 Bin Ton ithalat gerçekleşirken, 2022/23 sezonunda aynı dönemde 481,49 Bin Ton ithalat gerçekleşti.
- 2023/24 sezonu ilk 9 ayında toplam 91,68 Milyon dolarlık ithalata gerçekleşirken, 2022/23 sezonunda aynı dönemde 352,97 Milyon dolarlık ithalat gerçekleşti.
- 2023/24 sezonu ilk 9 ayında ortalama ithalat fiyatı 771,16 \$/Ton seviyesindeyken, 2022/23 sezonunda aynı dönemde 730,96 \$/Ton seviyesindedir.

SEZONLARA GÖRE İTHALAT MİKTAR (TON)

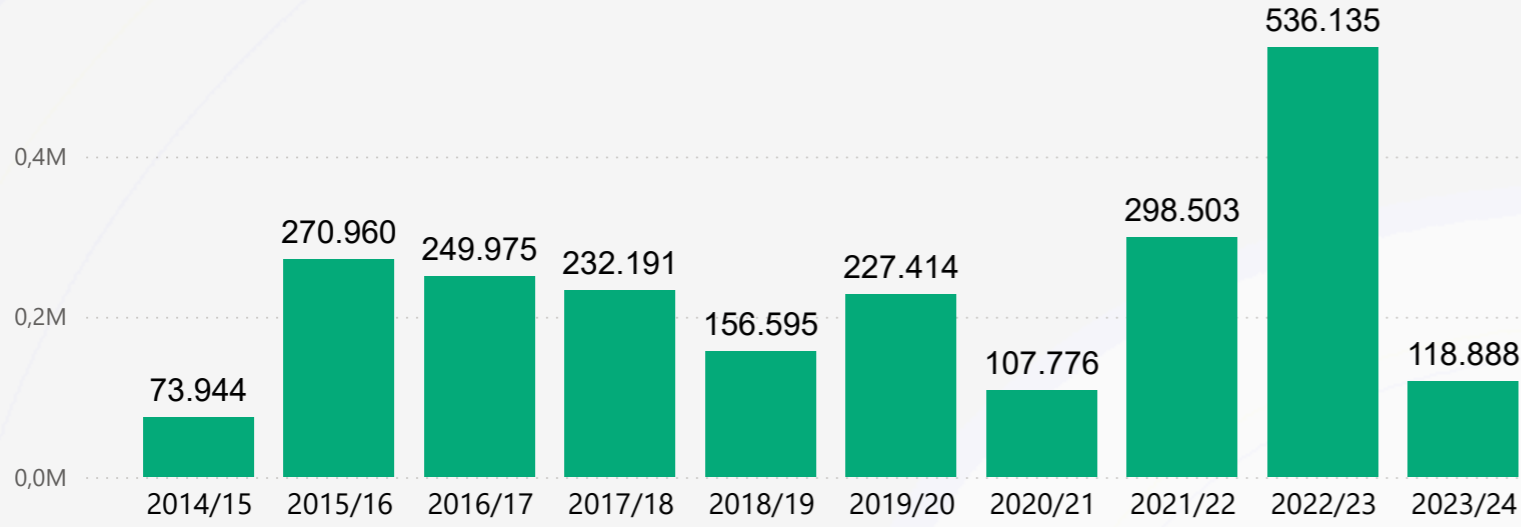

SEZONLARA GÖRE İTHALAT DEĞER (1000\$)

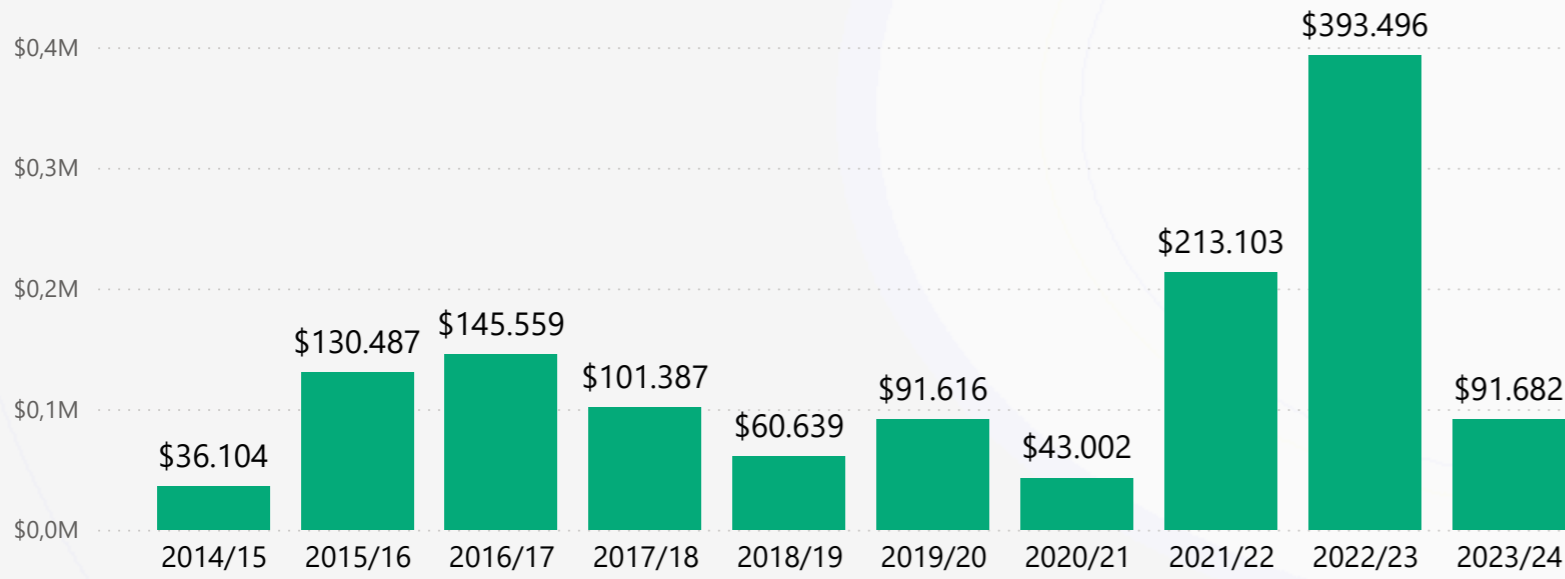

SEZONLARA GÖRE İTHALAT BİRİM FİYAT (\$/TON)

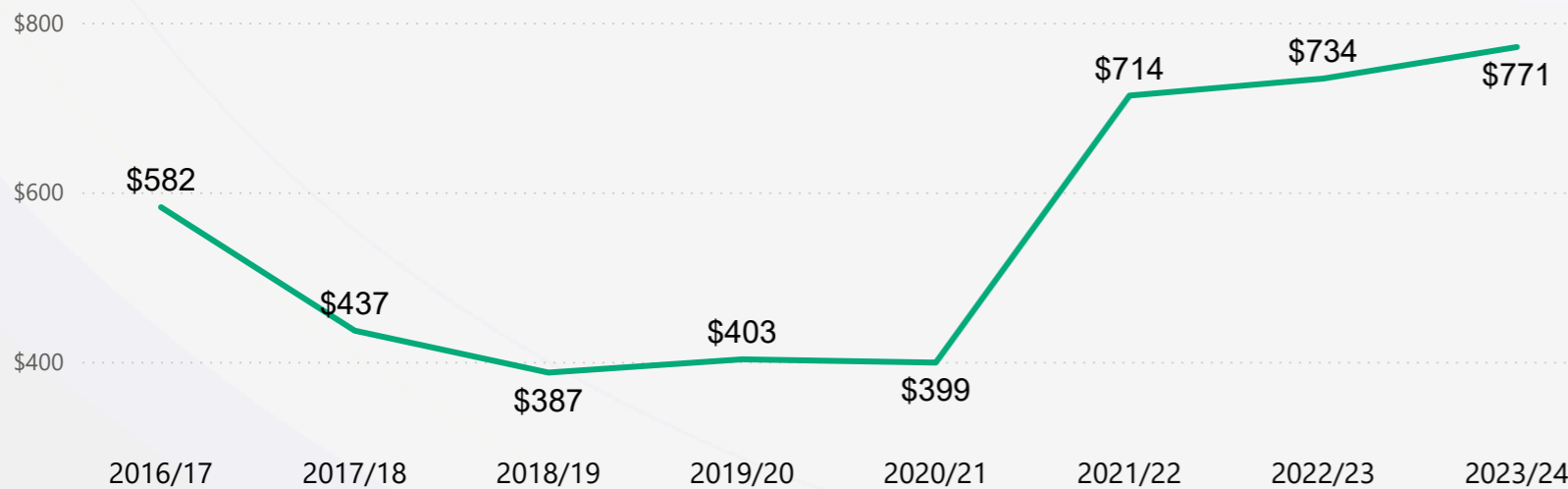

2023/24 SEZONU KARŞILAŞTIRMALI İTHALAT MİKTAR (TON) ÖNEMLİ ÜLKELER

ÜLKE ADI	MAYIS			9 AYLIK SEZON TOPLAMI		
	2024	2023	DEĞİŞİM	2023/24	2022/23	DEĞİŞİM
Brezilya	6.032	14.544	-%58,53	45.289	206.482	-%78,07
BAE	10			631	85.810	-%99,26
Hindistan	0	6.736	-%100,00	1.903	78.198	-%97,57
Mısır	359	3.335	-%89,25	23.062	33.924	-%32,02
Suudi Arabistan				1.976	33.674	-%94,13
Fransa	344	9	%3693,01	13.760	20.557	-%33,06
Tayland					14.920	
Polonya	135			9.401	4.492	%109,28

2023/24 SEZONU KARŞILAŞTIRMALI İTHALAT DEĞER (1000\$) ÖNEMLİ ÜLKELER

ÜLKE ADI	MAYIS			9 AYLIK SEZON TOPLAMI		
	2024	2023	DEĞİŞİM	2023/24	2022/23	DEĞİŞİM
Brezilya	\$4.354	\$10.779	-%59,61	\$34.173	\$150.002	-%77,22
BAE	\$6			\$477	\$61.764	-%99,23
Hindistan	\$1	\$4.826	-%99,99	\$1.468	\$55.623	-%97,36
Mısır	\$260	\$2.388	-%89,13	\$17.557	\$25.814	-%31,98
Suudi Arabistan				\$1.433	\$25.774	-%94,44
Fransa	\$312	\$14	%2154,43	\$11.541	\$15.889	-%27,36
Tayland					\$10.963	
Polonya	\$85			\$7.016	\$3.728	%88,17

2023/24 SEZONU KARŞILAŞTIRMALI İTHALAT BİRİM FİYAT (\$/TON) ÖNEMLİ ÜLKELER

ÜLKE ADI	MAYIS			9 AYLIK SEZON TOPLAMI		
	2024	2023	DEĞİŞİM	2023/24	2022/23	DEĞİŞİM
Fransa	\$907	\$1.527	-%40,56	\$839	\$773	%8,52
Brezilya	\$722	\$741	-%2,61	\$755	\$726	%3,87
Hindistan	\$515.000	\$716	%71789,67	\$771	\$711	%8,45
Mısır	\$724	\$716	%1,07	\$761	\$761	%0,05
BAE	\$648			\$756	\$720	%5,05
Polonya	\$629			\$746	\$830	-%10,08
Suudi Arabistan				\$725	\$765	-%5,27
Tayland					\$735	

AYLARA GÖRE DIR İTHALAT MİKTAR (TON)

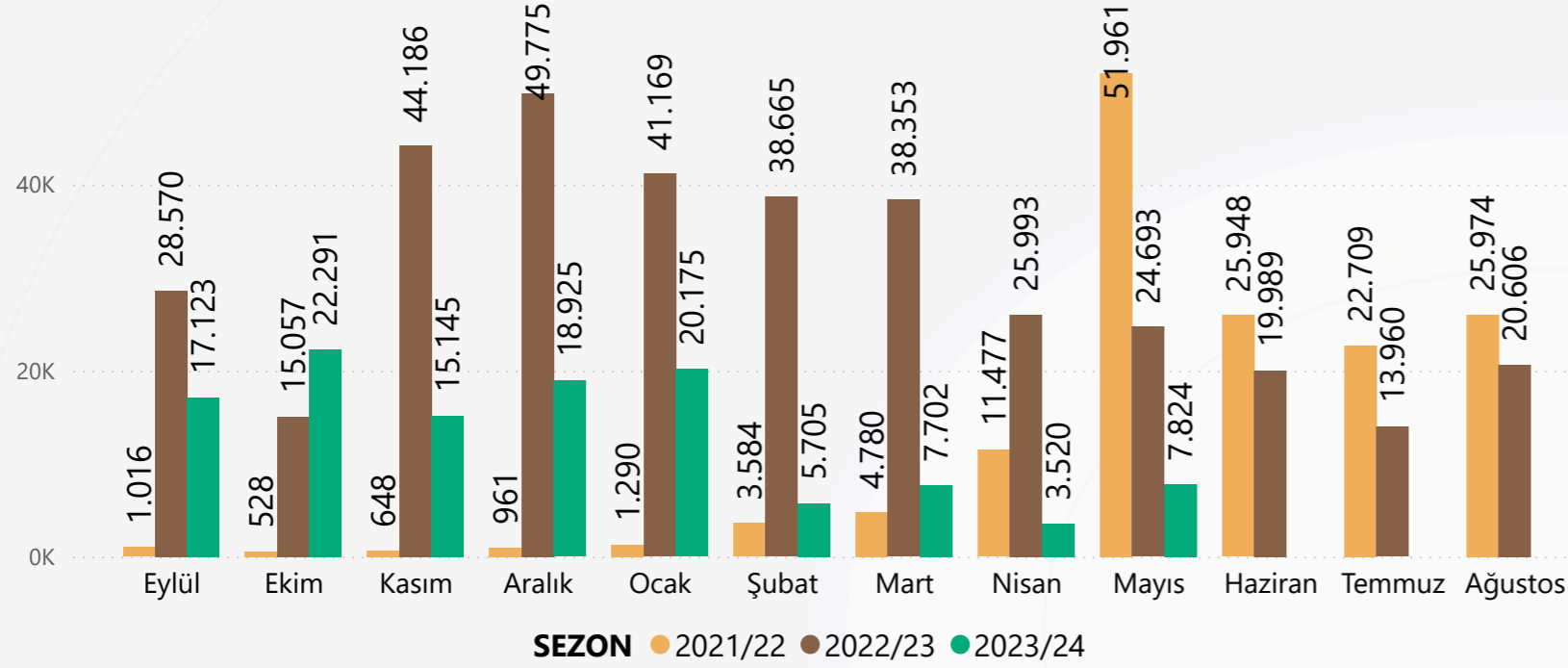

AYLAR GÖRE DIR İTHALAT DEĞER (1000\$)

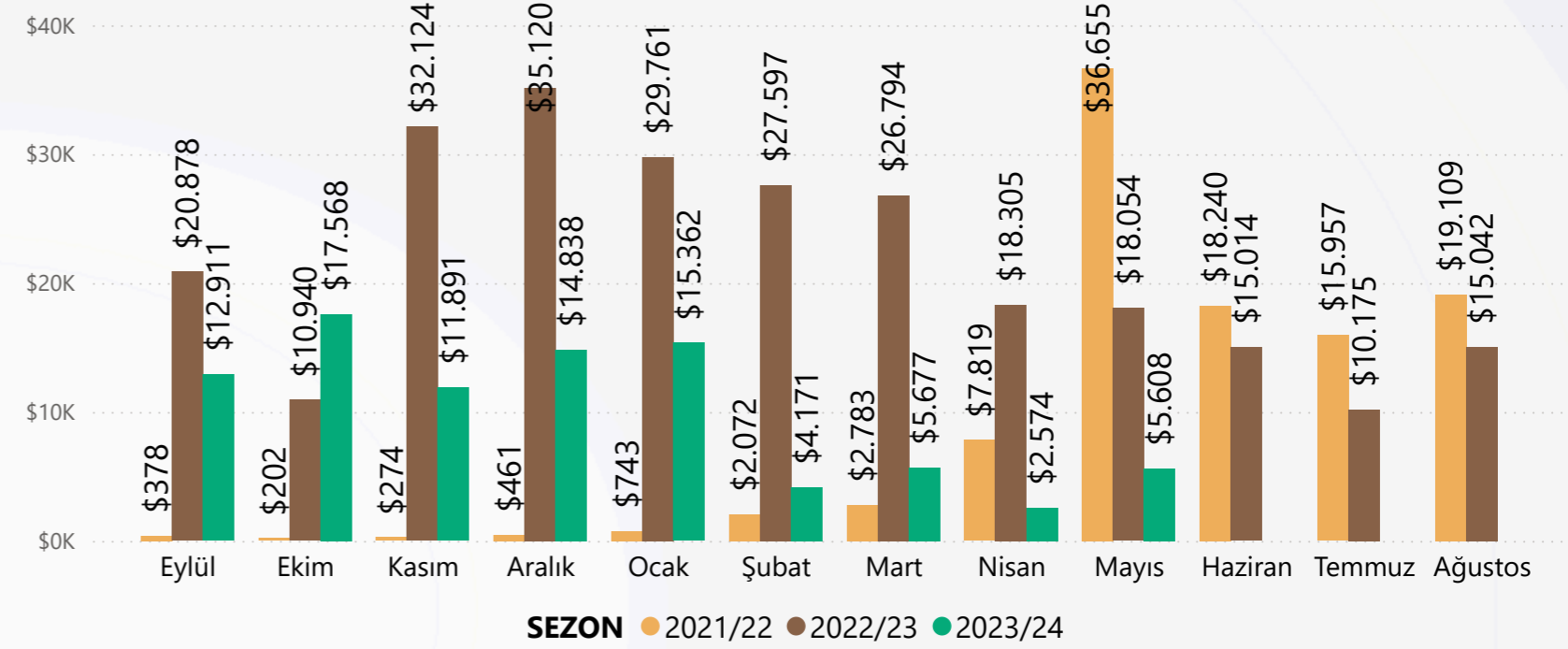

GTIP6	BU AY İTHALAT MİKTAR (TON)	BU AY İTHALAT DEĞER (\$)	BU SEZON İTHALAT MİKTAR (TON)	BU SEZON İTHALAT DEĞER (\$)
170199	7.824	5.607.730	118.410	90.599.455
170199100011 Kristal beyaz şeker; ilave aroma veya renk verici madde içerenler HARIÇ (katı halde)	7.824	5.607.730	118.410	90.599.455
TOPLAM	7.824	5.607.730	118.410	90.599.455

- 2023/24 sezonu ilk 9 ayında toplam 118,41 Bin Ton ithalat gerçekleşirken, 2022/23 sezonunda aynı dönemde 306,46 Bin Ton ithalat gerçekleşti.
- 2023/24 sezonu ilk 9 ayında toplam 90,6 Milyon dolarlık ithalata gerçekleşirken, 2022/23 sezonunda aynı dönemde 219,57 Milyon dolarlık ithalat gerçekleşti.
- 2023/24 sezonu ilk 9 ayında ortalama ithalat fiyatı 765,13 \$/Ton seviyesindeyken, 2022/23 sezonunda aynı dönemde 720,72 \$/Ton seviyesindedir.

AYLARA GÖRE İHRACAT MİKTAR (TON)

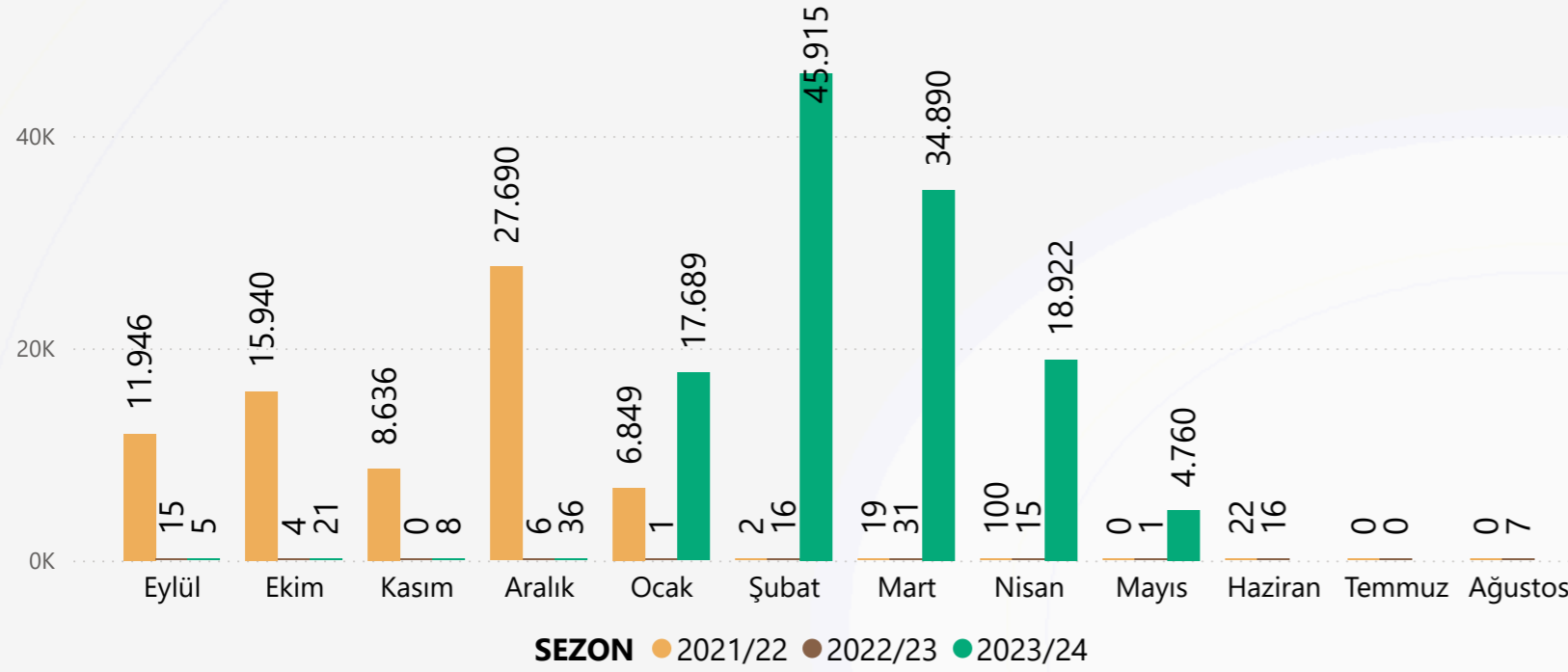

AYLAR GÖRE İHRACAT DEĞER (1000\$)

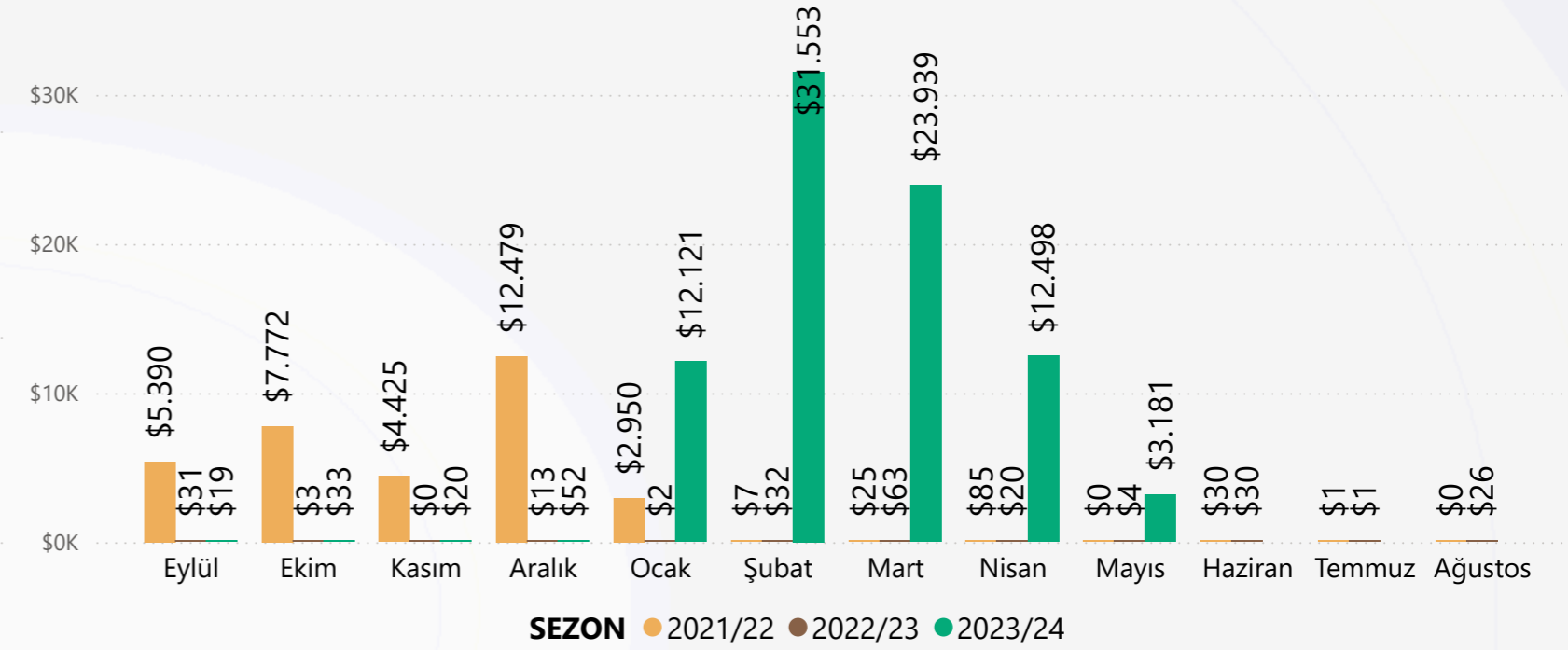

GTİP6	BU AY İHRACAT MİKTAR (TON)	BU AY İHRACAT DEĞER (\$)	BU SEZON İHRACAT MİKTAR (TON)	BU SEZON İHRACAT DEĞER (\$)
170112			0	94
170112100000 Pancar şekeri (ham); ilave aroma veya renk verici madde içermeyen, rafine edilecek olanlar (katı halde)			0	44
170112900000 Pancar şekeri (ham); ilave aroma veya renk verici madde içermeyen fakat rafine edilecek olanlar HARIÇ (katı halde)			0	50
170191	3	10.427	27	60.439
170191000000 Rafine edilmiş katı haldeki kamış veya pancar şekeri; ilave aroma veya renk verici maddeler içerenler	3	10.427	27	60.439
170199	4.757	3.171.056	122.218	83.356.046
170199100011 Kristal beyaz şekeri; ilave aroma veya renk verici madde içerenler HARIÇ (katı halde)	4.755	3.164.159	122.131	83.175.151
170199100012 Küp ve kesme beyaz şekeri; ilave aroma veya renk verici madde içerenler HARIÇ (katı halde)	0	9	59	80.717
170199100013 Kimyaca saf sakkaroz (katı halde); ilave aroma veya renk verici madde içerenler HARIÇ (katı halde)			0	39
170199100019 Diğer beyaz şekeri; ilave aroma veya renk verici madde içerenler HARIÇ (katı halde)			0	104
170199900000 Beyaz dışındaki şekerler; ilave aroma veya renk verici madde içerenler HARIÇ (katı halde)	2	6.888	28	100.035
TOPLAM	4.760	3.181.483	122.245	83.416.579

- 2023/24 sezonu ilk 9 ayında toplam 122,25 Bin Ton ihracat gerçekleşirken, 2022/23 sezonunda aynı dönemde 88,94 Ton ihracat gerçekleşti.
- 2023/24 sezonu ilk 9 ayında toplam 83,42 Milyon dolarlık ihracata gerçekleşirken, 2022/23 sezonunda aynı dönemde 168 Bin dolarlık ihracat gerçekleşti.
- 2023/24 sezonu ilk 9 ayında ortalama ihracat fiyatı 682,37 \$/Ton seviyesindeyken, 2022/23 sezonunda aynı dönemde 1886,01 \$/Ton seviyesindedir.

SEZONLARA GÖRE İHRACAT MİKTAR (TON)

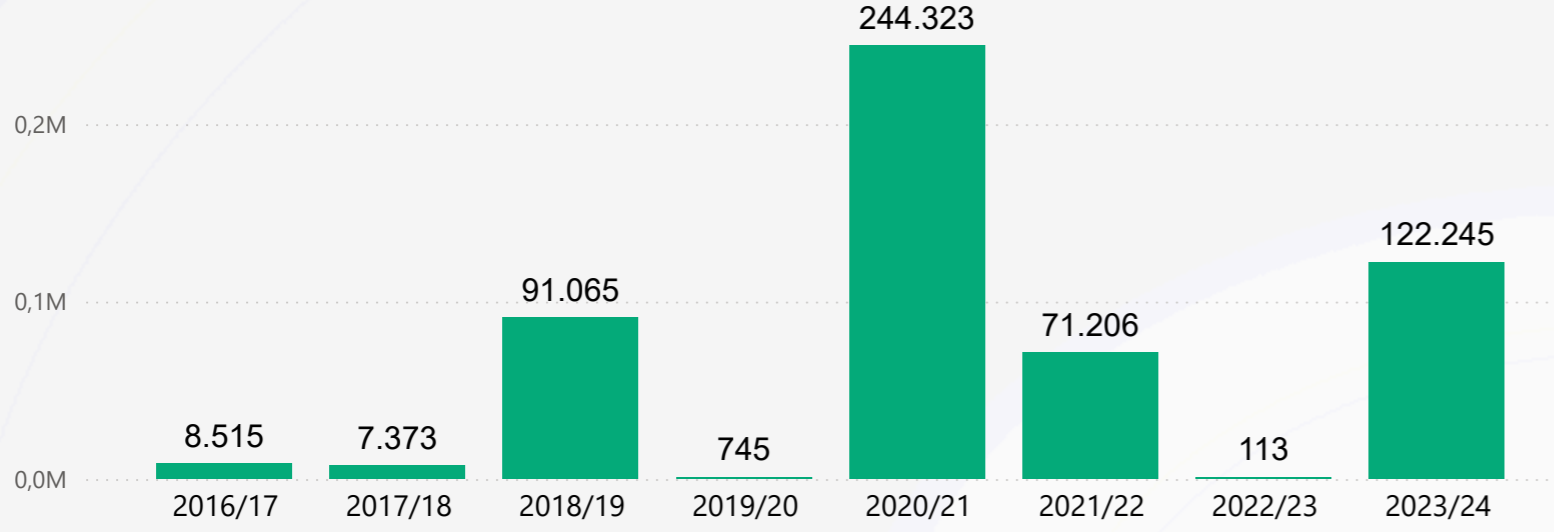

SEZONLARA GÖRE İHRACAT DEĞER (1000\$)

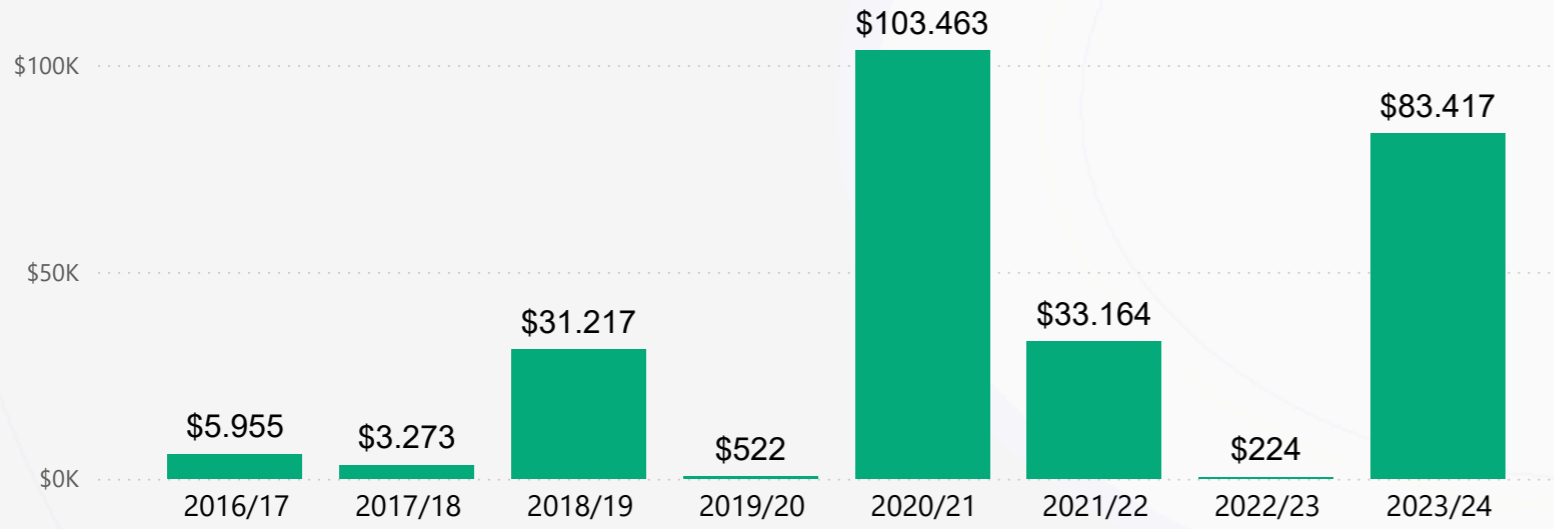

SEZONLARA GÖRE İHRACAT BİRİM FİYAT (\$/TON)

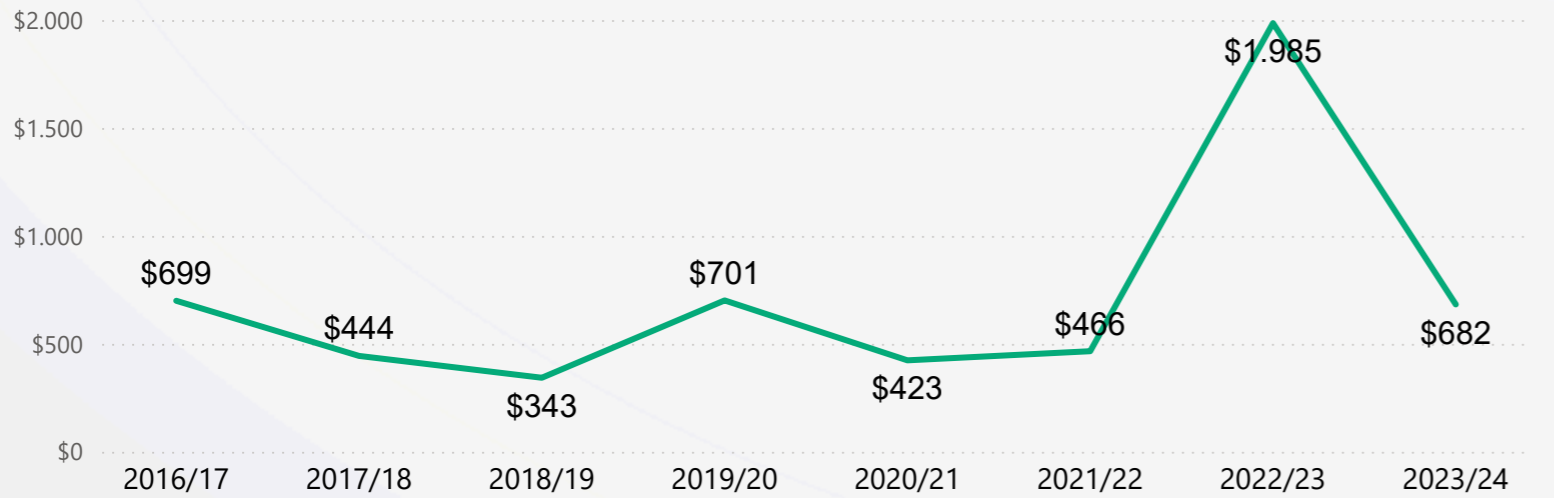

2023/24 SEZONU KARŞILAŞTIRMALI İHRACAT MİKTAR (TON) ÖNEMLİ ÜLKELER

ÜLKE ADI	MAYIS			9 AYLIK SEZON TOPLAMI		
	2024	2023	DEĞİŞİM	2023/24	2022/23	DEĞİŞİM
Suriye	1.716			59.957		
Irak	1.579			54.139		
Gürcistan	746			4.944		
KKTC	378			1.477	75	%1876,87
Mersin Serbest Bölgesi	133			653		
Gaziantep Serbest Bölgesi	52			286		

2023/24 SEZONU KARŞILAŞTIRMALI İHRACAT DEĞER (1000\$) ÖNEMLİ ÜLKELER

ÜLKE ADI	MAYIS			9 AYLIK SEZON TOPLAMI		
	2024	2023	DEĞİŞİM	2023/24	2022/23	DEĞİŞİM
Suriye	\$1.114			\$40.743		
Irak	\$1.039			\$36.900		
Gürcistan	\$504			\$3.335		
KKTC	\$273			\$1.092	\$130	%736,81
Mersin Serbest Bölgesi	\$94			\$469		
Gaziantep Serbest Bölgesi	\$37			\$204		

2023/24 SEZONU KARŞILAŞTIRMALI İHRACAT BİRİM FİYAT (\$/TON) ÖNEMLİ ÜLKELER

ÜLKE ADI	MAYIS			9 AYLIK SEZON TOPLAMI		
	2024	2023	DEĞİŞİM	2023/24	2022/23	DEĞİŞİM
Gaziantep Serbest Bölgesi	\$711			\$714		
Gürcistan	\$675			\$675		
Irak	\$658			\$682		
KKTC	\$722			\$740	\$1.747	-%57,67
Mersin Serbest Bölgesi	\$709			\$719		
Suriye	\$649			\$680		

AYLARA GÖRE İTHALAT MİKTAR (TON)

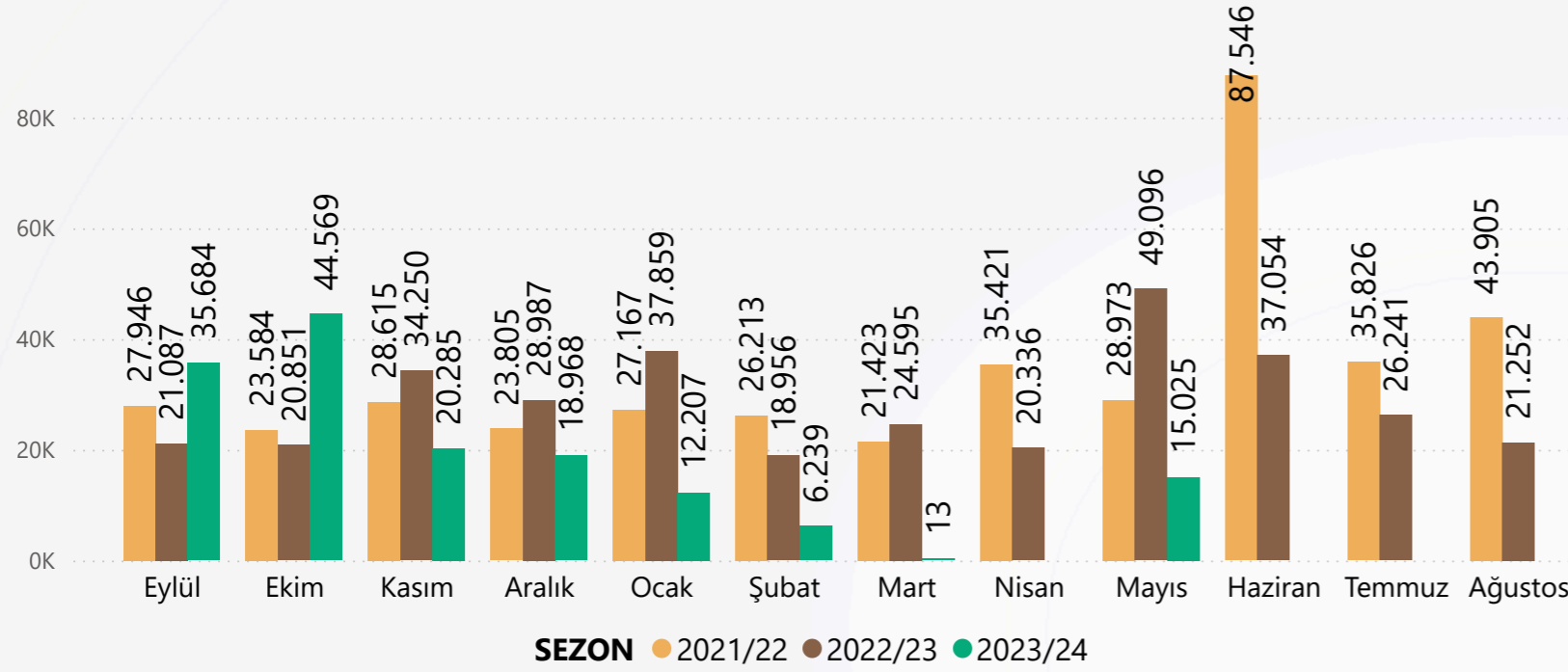

AYLAR GÖRE İTHALAT DEĞER (1000\$)

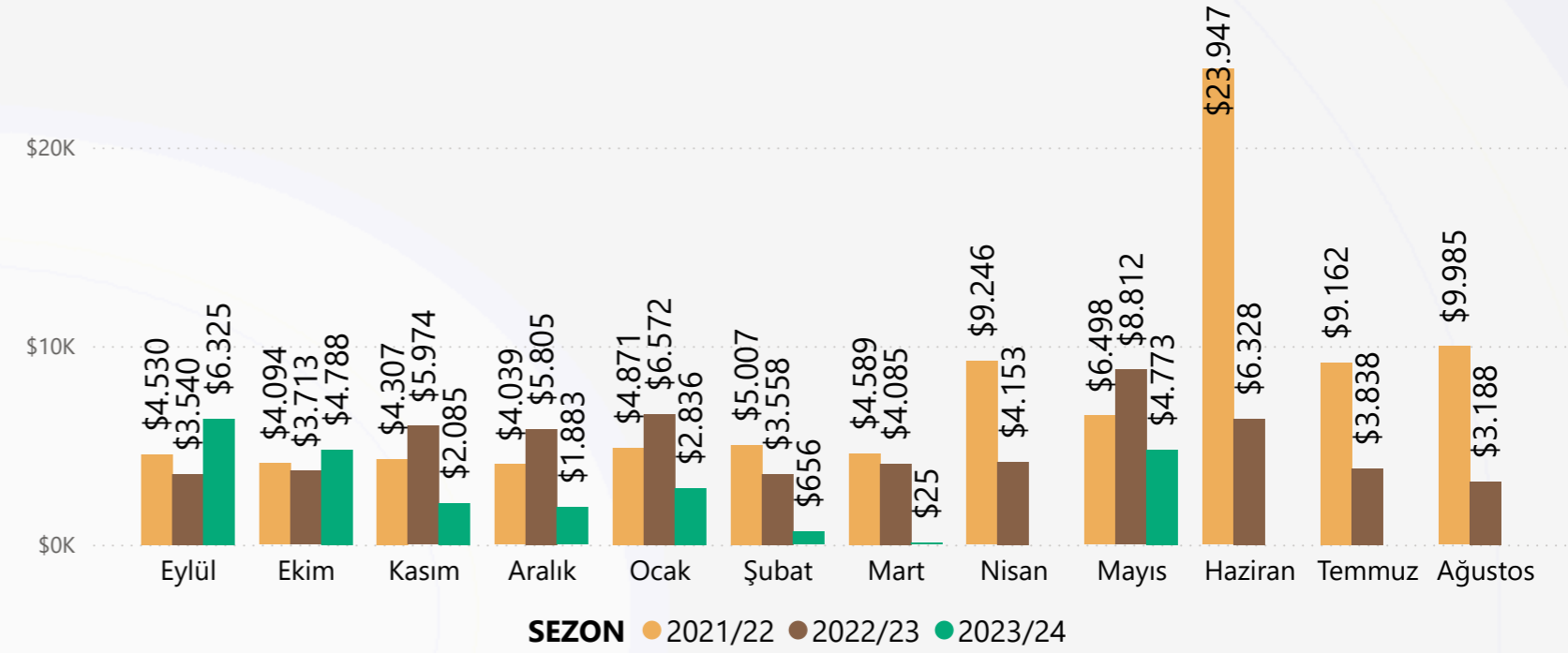

GTİP6	BU AY İTHALAT MİKTAR (TON)	BU AY İTHALAT DEĞER (1000\$)	BU SEZON İTHALAT MİKTAR (TON)	BU SEZON İTHALAT DEĞER (1000\$)
170310	15.025	\$4.773	32.287	\$9.957
170310000000 Kamış melasları	15.025	\$4.773	32.287	\$9.957
170390			120.703	\$13.414
170390000000 Şeker ekstraksiyonundan veya rafinajından elde edilen melaslar; kamış melasları HARIÇ			120.703	\$13.414
TOPLAM	15.025	\$4.773	152.990	\$23.371

- 2023/24 sezonu ilk 9 ayında toplam 152,99 Bin Ton ithalat gerçekleşirken, 2022/23 sezonunda aynı dönemde 256,02 Bin Ton ithalat gerçekleşti.
- 2023/24 sezonu ilk 9 ayında toplam 23,37 Milyon dolarlık ithalata gerçekleşirken, 2022/23 sezonunda aynı dönemde 46,21 Milyon dolarlık ithalat gerçekleşti.
- 2023/24 sezonu ilk 9 ayında ortalama ithalat fiyatı 152,76 \$/Ton seviyesindeyken, 2022/23 sezonunda aynı dönemde 171,84 \$/Ton seviyesindedir.

İTHALAT MİKTAR (TON)

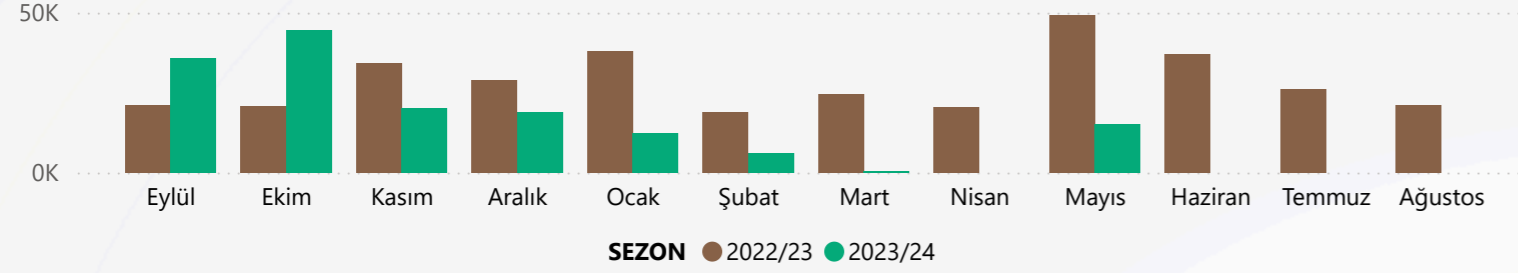

SEZON	Eylül	Ekim	Kasım	Aralık	Ocak	Şubat	Mart	Nisan	Mayıs	Haziran	Temmuz	Ağustos	Toplam
2022/23	21.087	20.851	34.250	28.987	37.859	18.956	24.595	20.336	49.096	37.054	26.241	21.252	340.564
2023/24	35.684	44.569	20.285	18.968	12.207	6.239	13	15.025					152.990

İTHALAT DEĞER (1000\$)

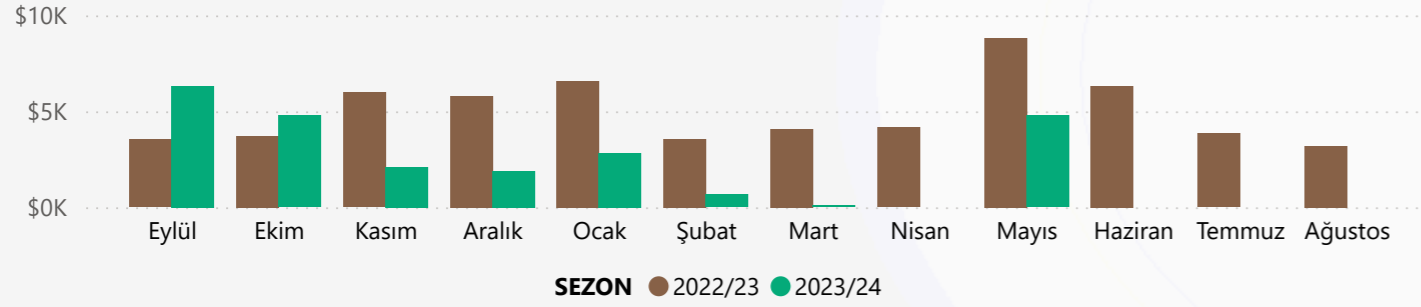

SEZON	Eylül	Ekim	Kasım	Aralık	Ocak	Şubat	Mart	Nisan	Mayıs	Haziran	Temmuz	Ağustos	Toplam
2022/23	\$3.540	\$3.713	\$5.974	\$5.805	\$6.572	\$3.558	\$4.085	\$4.153	\$8.812	\$6.328	\$3.838	\$3.188	\$59.565
2023/24	\$6.325	\$4.788	\$2.085	\$1.883	\$2.836	\$656	\$25	\$4.773					\$23.371

İTHALAT BİRİM FİYAT (\$/TON)

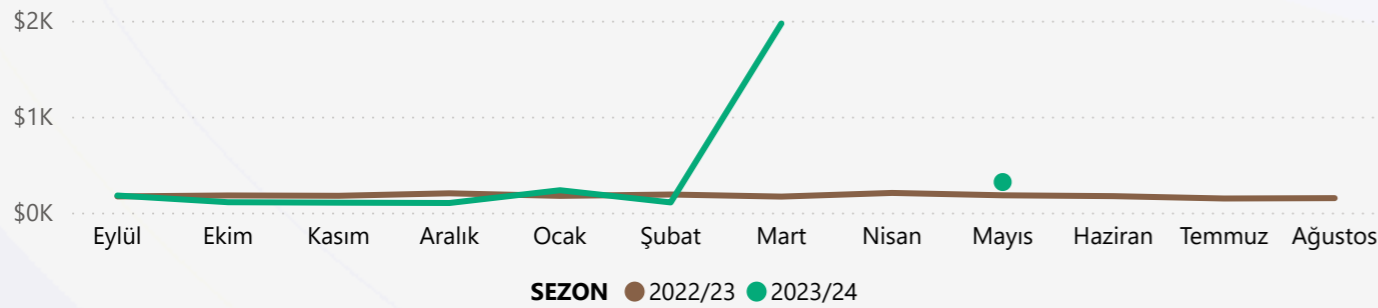

SEZON	Eylül	Ekim	Kasım	Aralık	Ocak	Şubat	Mart	Nisan	Mayıs	Haziran	Temmuz	Ağustos	Ort.
2022/23	\$168	\$178	\$174	\$200	\$174	\$188	\$166	\$204	\$179	\$171	\$146	\$150	\$175
2023/24	\$177	\$107	\$103	\$99	\$232	\$105	\$1.970		\$318				\$153

İTHALAT MİKTAR (TON) ÖNEMLİ ÜLKELER

ÜLKE ADI	MAYIS			9 AYLIK SEZON TOPLAMI		
	2023	2024	DEĞİŞİM	2022/23	2023/24	DEĞİŞİM
Rusya Federasyonu	42.644			239.493	120.702	-%49,60
Hindistan	6.429			16.298	17.058	%4,67
Ukrayna				2		
Fas				0		
Mısır				0		
Fransa					0	
Pakistan		15.002			15.002	

İTHALAT DEĞER (1000\$) ÖNEMLİ ÜLKELER

ÜLKE ADI	MAYIS			9 AYLIK SEZON TOPLAMI		
	2023	2024	DEĞİŞİM	2022/23	2023/24	DEĞİŞİM
Rusya Federasyonu	\$7.016			\$41.383	\$13.414	-%67,58
Hindistan	\$1.755			\$4.528	\$4.830	%6,68
Birleşik Krallık	\$41	\$38	-%7,35	\$261	\$377	%44,47
Ukrayna				\$0		
Fas				\$0		
Mısır				\$0		
Pakistan		\$4.735			\$4.735	

İTHALAT BİRİM FİYAT (\$/TON) ÖNEMLİ ÜLKELER

ÜLKE ADI	MAYIS			9 AYLIK SEZON TOPLAMI		
	2023	2024	DEĞİŞİM	2022/23	2023/24	DEĞİŞİM
Birleşik Krallık	\$1.740	\$1.693	-%2,73	\$1.558	\$1.710	%9,75
Fas				\$2.000		
Hindistan	\$273			\$278	\$283	%1,92
Mısır				\$5.000		
Pakistan		\$316			\$316	
Rusya Federasyonu	\$165			\$173	\$111	-%35,68
Ukrayna				\$173		

AYLARA GÖRE İHRACAT MİKTAR (TON)

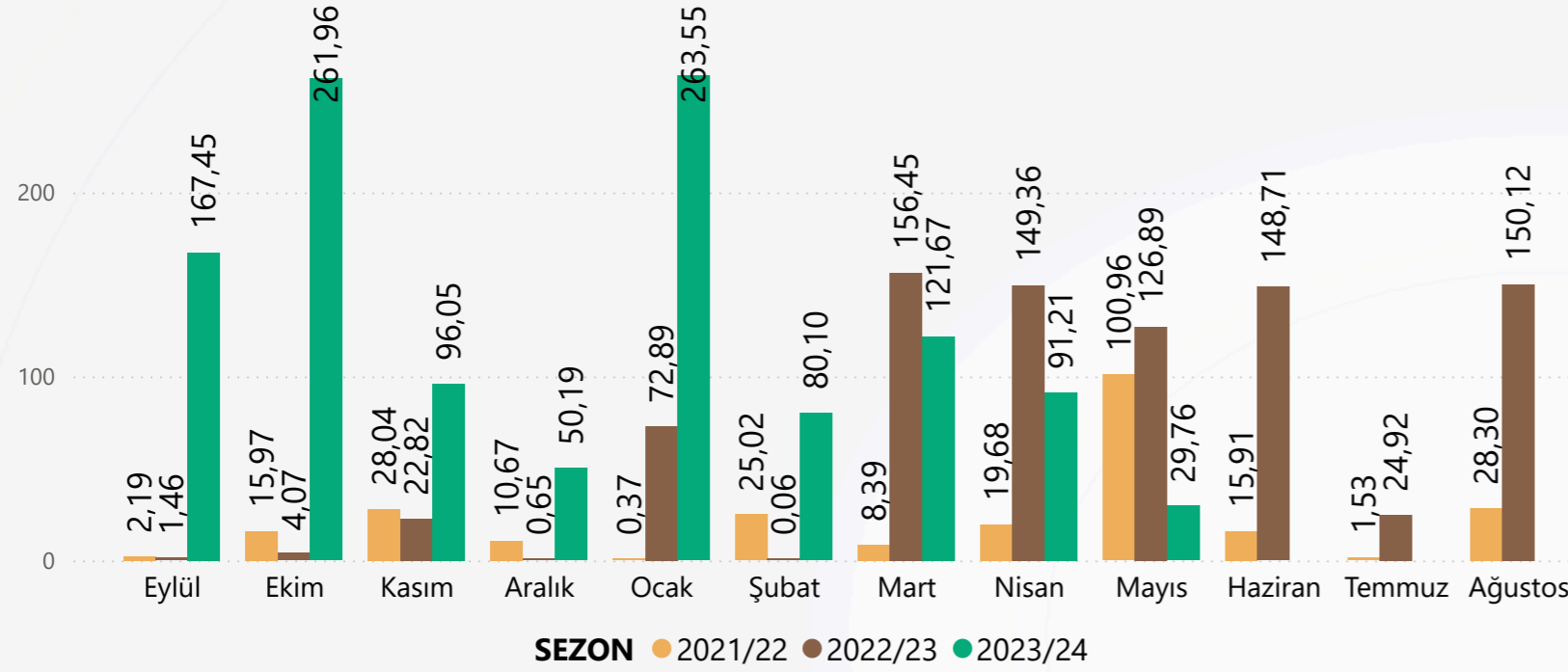

AYLAR GÖRE İHRACAT DEĞER (1000\$)

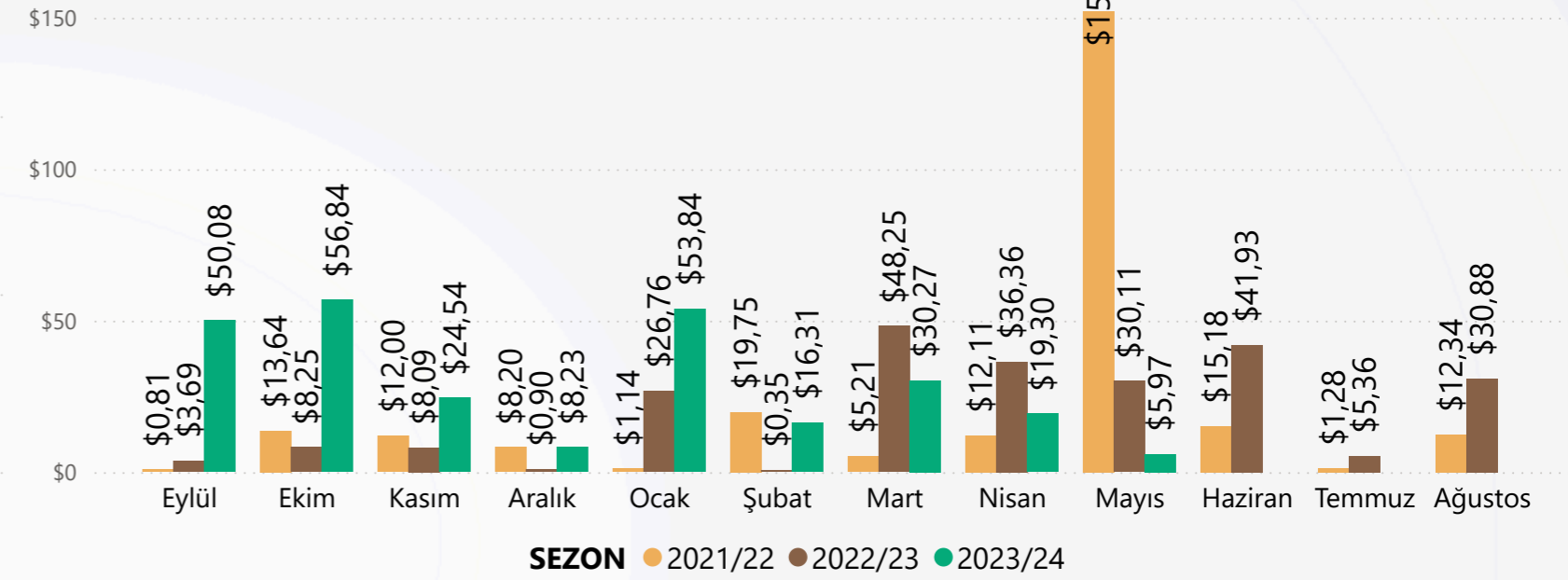

GTİP6	BU AY İHRACAT MİKTAR (TON)	BU AY İHRACAT DEĞER (1000\$)	BU SEZON İHRACAT MİKTAR (TON)	BU SEZON İHRACAT DEĞER (1000\$)
170310			99,72	\$25,17
170310000000 Kamış melasları			99,72	\$25,17
170390	29,76	\$5,97	1.062,23	\$240,22
170390000000 Şeker ekstraksiyonundan veya rafinajından elde edilen melaslar; kamış melasları HARIÇ	29,76	\$5,97	1.062,23	\$240,22
TOPLAM	29,76	\$5,97	1.161,95	\$265,38

- 2023/24 sezonu ilk 9 ayında toplam 1,16 Bin Ton ihracat gerçekleşirken, 2022/23 sezonunda aynı dönemde 534,65 Ton ihracat gerçekleşti.
- 2023/24 sezonu ilk 9 ayında toplam 265 Bin dolarlık ihracata gerçekleşirken, 2022/23 sezonunda aynı dönemde 163 Bin dolarlık ihracat gerçekleşti.
- 2023/24 sezonu ilk 9 ayında ortalama ihracat fiyatı 228,39 \$/Ton seviyesindeyken, 2022/23 sezonunda aynı dönemde 304,43 \$/Ton seviyesindedir.

İTHALAT SEZON (EYLÜL - AĞUSTOS)

SEZON	İthalat Miktar (Ton)	Dir İthalat Miktar (Ton)	İç Tüketim (Ton)	Beyaz Şeker Eşdeğeri (Bin Ton)	Şeker Pancarı Eşdeğeri (Bin Ton)
2023/24 (9 Aylık)	4.729	3.073	1.656	436	3.268
2022/23	5.237	2.688	2.549	612	4.591
2021/22	4.517	2.261	2.256	521	3.908
2020/21	4.286	2.423	1.862	402	3.016
2019/20	3.776	1.607	2.169	487	3.651
2018/19	3.854	2.209	1.645	352	2.638
2017/18	10.533	5.928	4.605	679	5.096
2016/17	10.307	5.894	4.412	595	4.463
2015/16	8.112	4.603	3.509	249	1.867
2014/15	7.424	4.400	3.024	239	1.790
2013/14	8.198	4.573	3.625	358	2.688
2012/13	7.535	4.050	3.485	191	1.436
2011/12	5.062	2.942	2.121	148	1.113

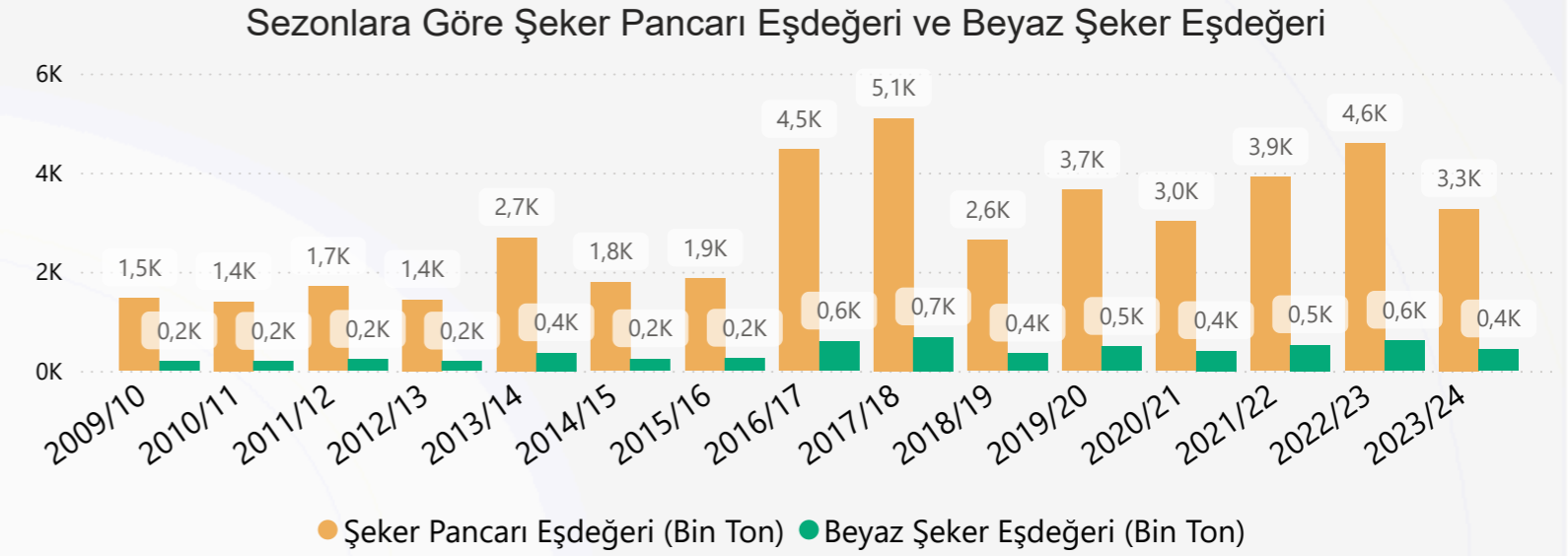

YYT ithalatının takibine 10/02/2006 tarih ve 26076 sayılı Resmi Gazete'de yayınlanan 2006/23 no'lu Yüksek Yoğunluklu Tatlandırıcıların İthaline İlişkin Tebliğ ile başlanmıştır.

Ülkemizde üretimi olmayan ve şekerle göre çok daha az kullanılan ve maliyeti daha düşük yüksek yoğunluklu tatlandırıcılar, hem sağlık alanında hem de diyet amaçlı olarak gıda sanayiinde yaygın olarak kullanılmaktadır. Yüksek yoğunluklu tatlandırıcılar AB ülkelerinden %0, ABD ve Çin'den ise % 6,5 gibi düşük bir gümrük vergisiyle ithal edilmektedir. Ülkemizde yıllar itibariyle ithal edilen YYT'lerin miktarı ve şeker pancarı eşdeğerleri yandaki tablodadır.

Şeker Pancarı Eşdeğeri (Bin Ton)

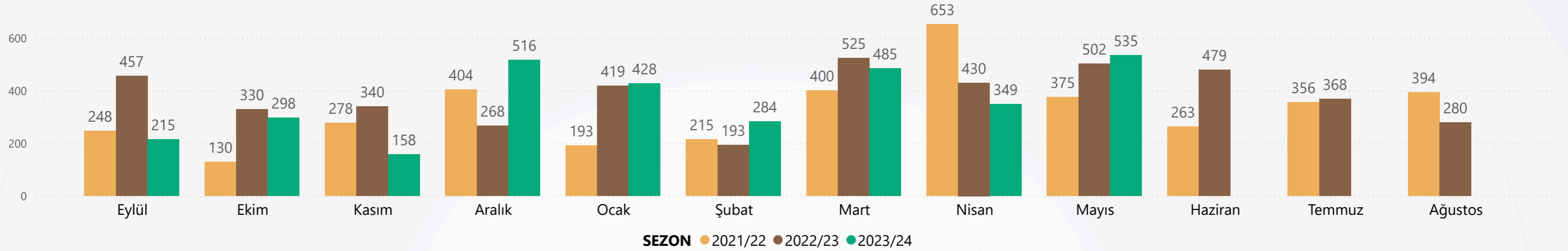

2023/24 SEZONU | EYLÜL - MAYIS

GTİP12	GTİP Tanım	Tatlılık Oranı	İthalat Miktar (Ton)	DİR İthalat Miktar (Ton)	DİR Farkı (Ton)	Beyaz Şeker Eşdeğeri (Ton)	Şeker Pancar Eşdeğeri (Ton)
292990000013	Sodyum siklamad	30	2.714	2.272	443	13.281	99.607
292429700032	Aspartam (Aspartil fenilalanin metil ester)	450	611	178	433	194.779	1.460.845
293499909014	Asesülfam-K (6-metil-1,2,3-okzotiasin-4(3H)-one-2,2-dioksit potasyum tuzu)	200	588	323	265	53.009	397.566
292511002011	Sodyum sakkarin (çözünür sakkarin)	300	511	301	209	62.818	471.134
382499930013	Yüksek yoğunluklu tatlandırıcı karışımları	200	163		163	32.695	245.216
293214000000	Sukraloz	600	114		114	68.572	514.287
293890909015	Steviol glikozitler	300	24		24	7.180	53.852
292511001000	Sakkarin	300	4		4	1.115	8.366
350400900011	Thaumatine	2500	0		0	750	5.625
292429700034	Neotam	10000	0		0	1.500	11.250
293890909014	Neohesperidin dihidrokalkon (nhdc)	1200	0		0	36	270
292511002019	Sakkarinin diğer tuzları	300	0		0	5	34
292429700033	Profam		0		0		
292429700036	Advantam	20000	0		0	20	150
TOPLAM			4.729	3.073	1.656	435.760	3.268.200

*Ortalama 7-8 kg pancardan 1 kg şeker elde ediliyor.

Kaynak : TUIK ÖTS Verileriyle Hesaplanmıştır.

AYLARA GÖRE İTHALAT MİKTAR (TON)

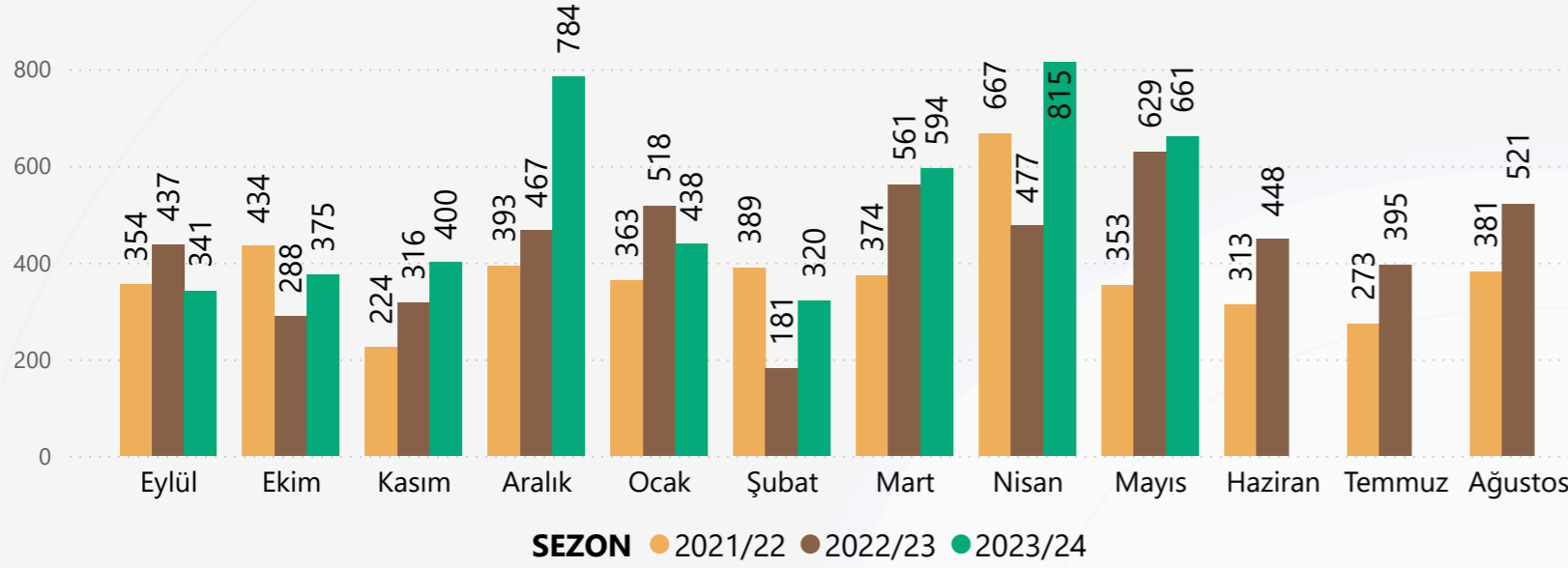

AYLAR GÖRE İTHALAT DEĞER (1000\$)

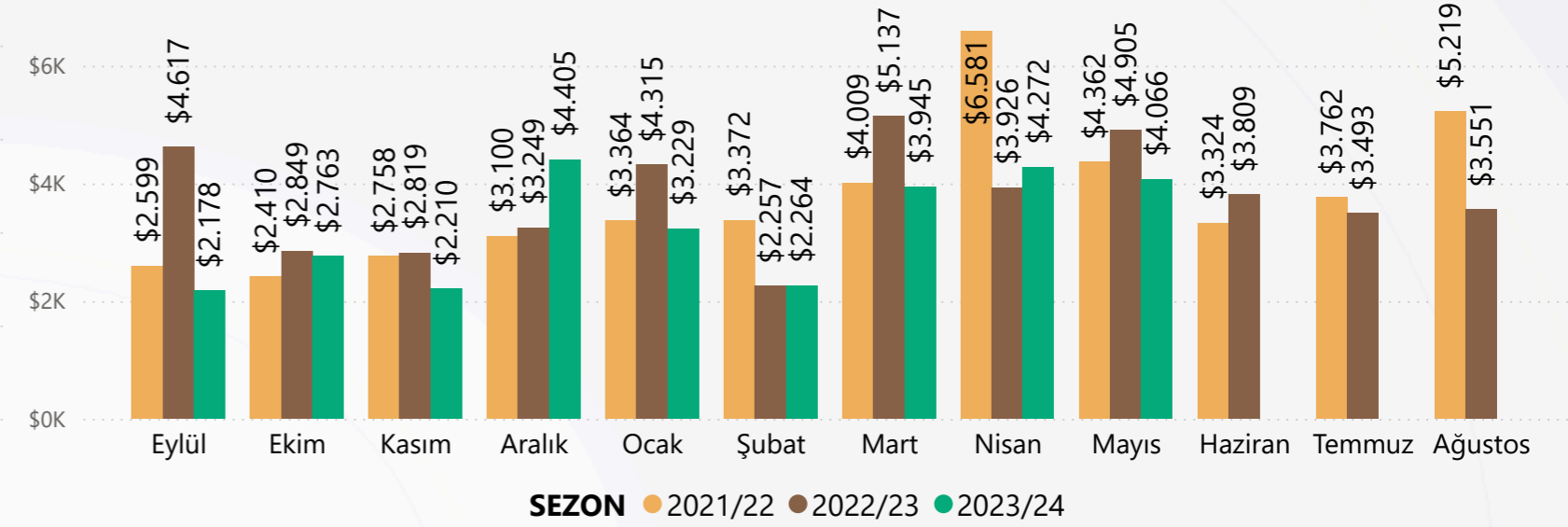

GTİP12 GTİP TANIMI	BU AY İTHALAT MİKTAR (TON)	BU AY İTHALAT DEĞER (1000\$)	BU SEZON İTHALAT MİKTAR (TON)	BU SEZON İTHALAT DEĞER (1000\$)
292429700032 Aspartam (Aspartil fenilalanin metil ester)	93,8	\$906,3	610,5	\$6.978,0
292429700033 Profam	0,0	\$0,1	0,0	\$0,1
292429700034 Neotam			0,2	\$20,9
292429700036 Advantam			0,0	\$0,0
292511001000 Sakkarin	0,9	\$19,0	3,7	\$78,7
292511002011 Sodyum sakkarin (çözünür sakkarin)	105,3	\$583,3	510,6	\$2.862,8
292511002019 Sakkarinin diğer tuzları	0,0	\$0,0	0,0	\$0,0
292990000013 Sodyum siklamad	373,3	\$972,6	2.714,3	\$6.694,6
293214000000 Sukraloz	23,7	\$426,5	114,3	\$2.888,0
293499909014 Asesülfam-K (6-metil-1,2,3-okzatisin-4(3H)-one-2,2-dioksit potasyum tuzu)	35,8	\$411,8	588,0	\$4.224,0
293890909014 Neohesperidin dihidrokalkon (nhdc)	0,0	\$4,2	0,0	\$8,1
293890909015 Steviol glikozitler	3,4	\$340,5	23,9	\$2.438,5
350400900011 Thaumatine			0,3	\$9,3
382499930013 Yüksek yoğunluklu tatlandırıcı karışımları	25,0	\$401,5	163,5	\$3.127,7
TOPLAM	661,3	\$4.065,7	4.729,3	\$29.330,8

- 2023/24 sezonu ilk 9 ayında toplam 4,73 Bin Ton ithalat gerçekleşirken, 2022/23 sezonunda aynı dönemde 3,87 Bin Ton ithalat gerçekleşti.
- 2023/24 sezonu ilk 9 ayında toplam 29,33 Milyon dolarlık ithalata gerçekleşirken, 2022/23 sezonunda aynı dönemde 34,07 Milyon dolarlık ithalat gerçekleşti.
- 2023/24 sezonu ilk 9 ayında Yüksek Yoğunluklu Tatlandırıcı beyaz şeker eşdeğeri 435,76 Bin Ton ithal edilirken, 2022/23 sezonunda aynı dönemde 487,1 Bin Ton ithal edildi.

YÜKSEK YOĞUNLUKLU TATLANDIRICI SEZONLUK İTHALATI

SEZONLARA GÖRE İTHALAT MİKTAR (TON)



SEZONLARA GÖRE İTHALAT DEĞER (1000\$)

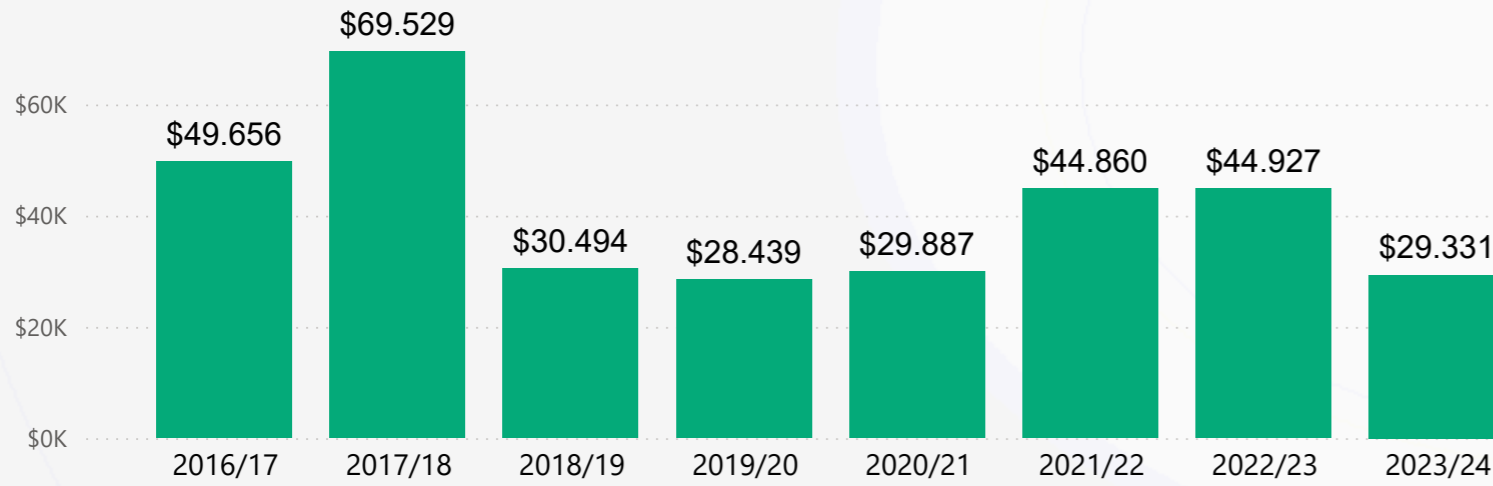

SEZONLARA GÖRE İTHALAT BİRİM FİYAT (\$/TON)

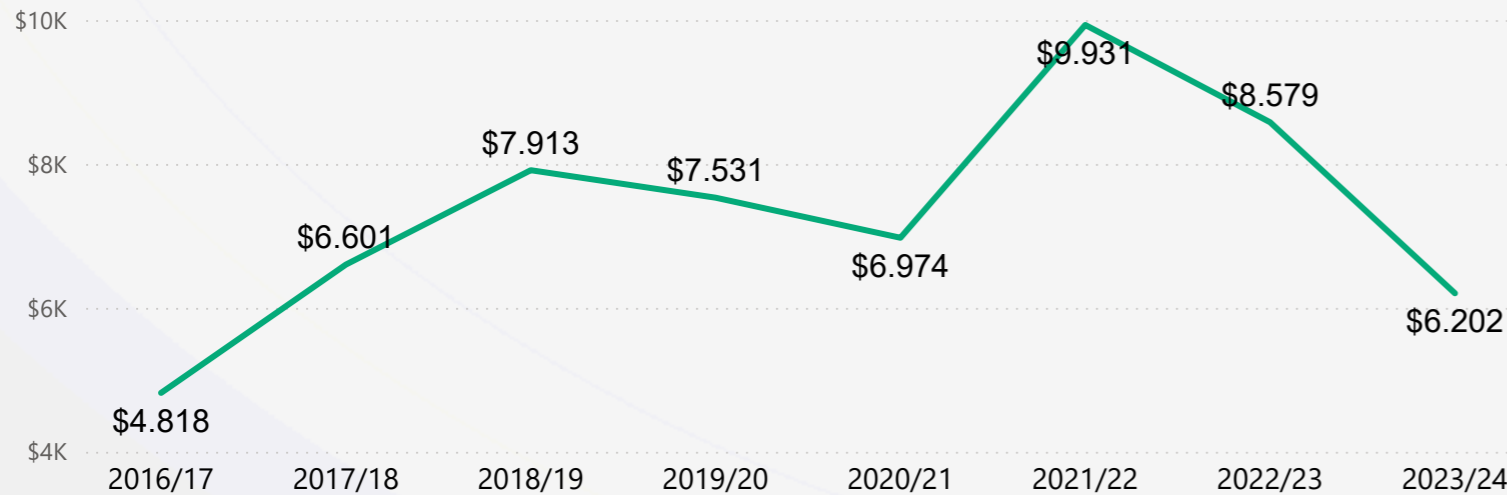

2023/24 SEZONU KARŞILAŞTIRMALI İTHALAT MİKTAR (TON) ÖNEMLİ ÜLKELER

ÜLKE ADI	MAYIS			9 AYLIK SEZON TOPLAMI		
	2024	2023	DEĞİŞİM	2023/24	2022/23	DEĞİŞİM
Çin	356	387	-%8,04	2.331	2.347	-%0,71
Tayland	248	140	%76,78	1.897	901	%110,53
Fransa	9	18	-%50,85	182	228	-%19,95
İtalya	10	15	-%33,33	87	103	-%15,35
Almanya	16	9	%76,15	83	68	%21,67
İrlanda	12	10	%28,51	57	59	-%3,38
Endonezya		38		40	68	-%40,74
ABD	4	2	%71,85	18	23	-%21,96

2023/24 SEZONU KARŞILAŞTIRMALI İTHALAT DEĞER (1000\$) ÖNEMLİ ÜLKELER

ÜLKE ADI	MAYIS			9 AYLIK SEZON TOPLAMI		
	2024	2023	DEĞİŞİM	2023/24	2022/23	DEĞİŞİM
Çin	\$2.029	\$2.362	-%14,09	\$12.616	\$17.038	-%25,95
Tayland	\$757	\$491	%54,38	\$5.418	\$3.511	%54,29
Fransa	\$161	\$458	-%64,73	\$3.244	\$4.526	-%28,32
İrlanda	\$468	\$388	%20,51	\$2.075	\$2.593	-%19,97
İtalya	\$173	\$346	-%49,89	\$1.770	\$2.032	-%12,92
Almanya	\$306	\$154	%97,81	\$1.688	\$1.291	%30,76
Malezya	\$12	\$371	-%96,69	\$1.022	\$811	%26,05
ABD	\$71	\$97	-%26,95	\$898	\$934	-%3,89

2023/24 SEZONU KARŞILAŞTIRMALI İTHALAT BİRİM FİYAT (\$/TON) ÖNEMLİ ÜLKELER

ÜLKE ADI	MAYIS			9 AYLIK SEZON TOPLAMI		
	2024	2023	DEĞİŞİM	2023/24	2022/23	DEĞİŞİM
Malezya	\$61.430	\$105.975	-%42,03	\$98.479	\$85.456	%15,24
İrlanda	\$38.159	\$40.693	-%6,23	\$36.230	\$43.744	-%17,18
ABD	\$17.694	\$41.628	-%57,49	\$50.868	\$41.305	%23,15
Fransa	\$18.748	\$26.129	-%28,25	\$17.778	\$19.854	-%10,46
İtalya	\$17.200	\$22.883	-%24,83	\$20.327	\$19.761	%2,87
Almanya	\$19.689	\$17.533	%12,30	\$20.429	\$19.009	%7,47
Çin	\$5.698	\$6.098	-%6,57	\$5.414	\$7.259	-%25,43
Tayland	\$3.052	\$3.495	-%12,67	\$2.856	\$3.898	-%26,71

23.500.015

TON ÜRETİM

6.609

TON/DEKAR VERİM

3.555.950

DEKAR EKİM ALANI

YILLARA GÖRE ŞEKER PANCARI ÜRETİM MİKTARI (TON)

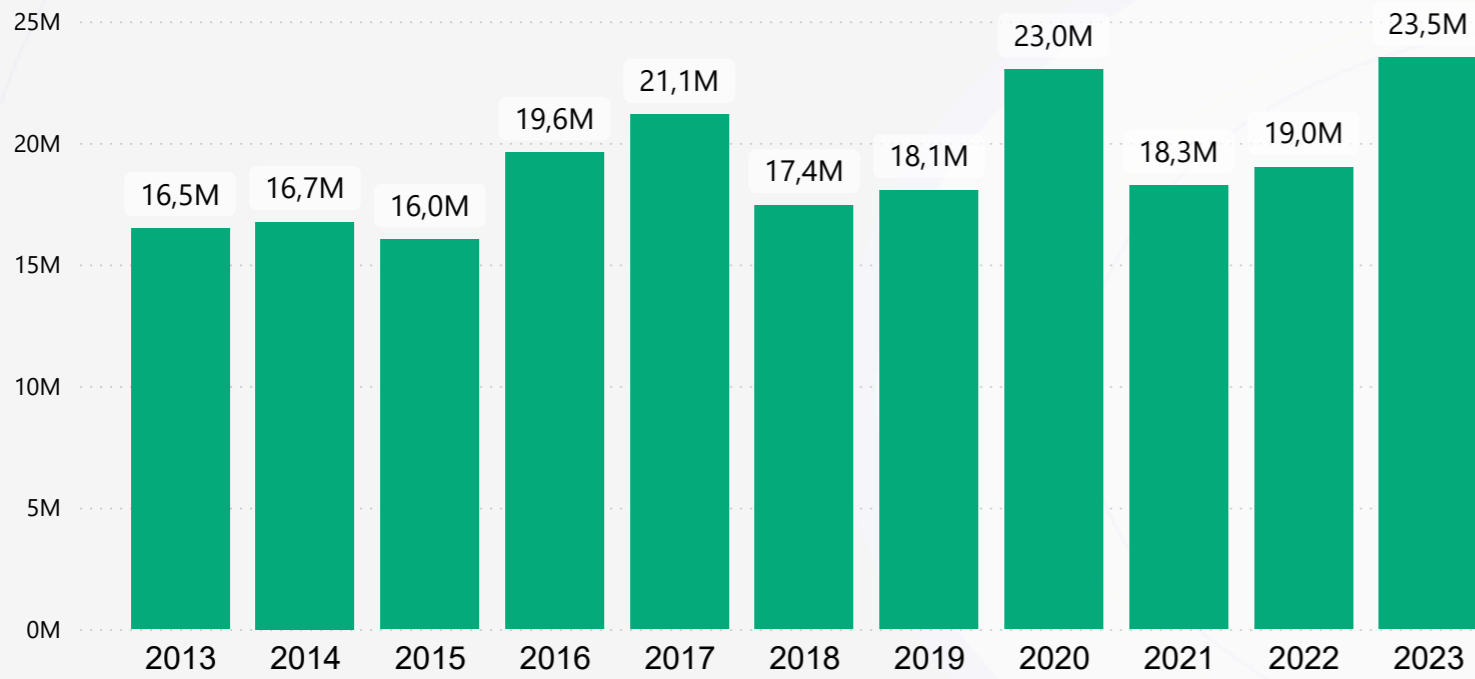

YILLARA GÖRE ŞEKER PANCARI EKİM ALANI (DEKAR)

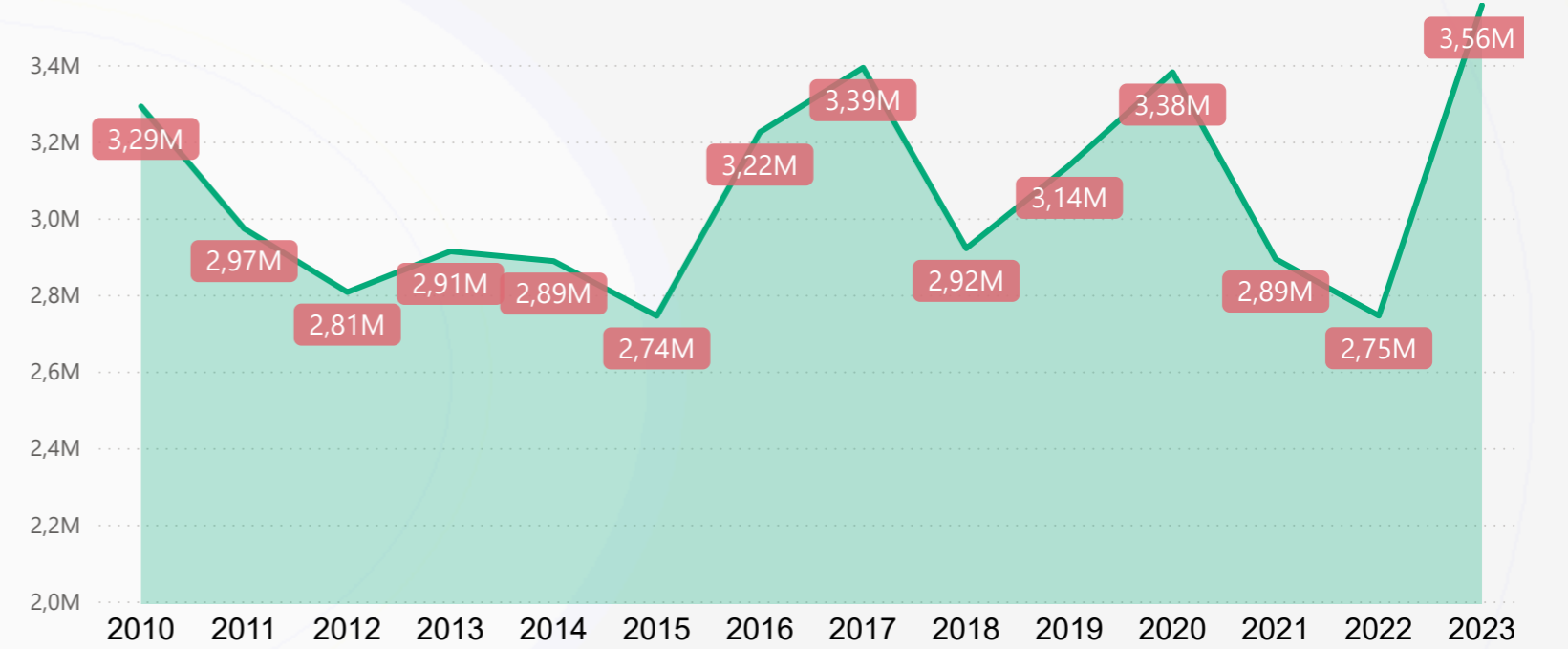

YILLARA GÖRE ŞEKER PANCARI VERİMİ (1000TON/DEKAR)

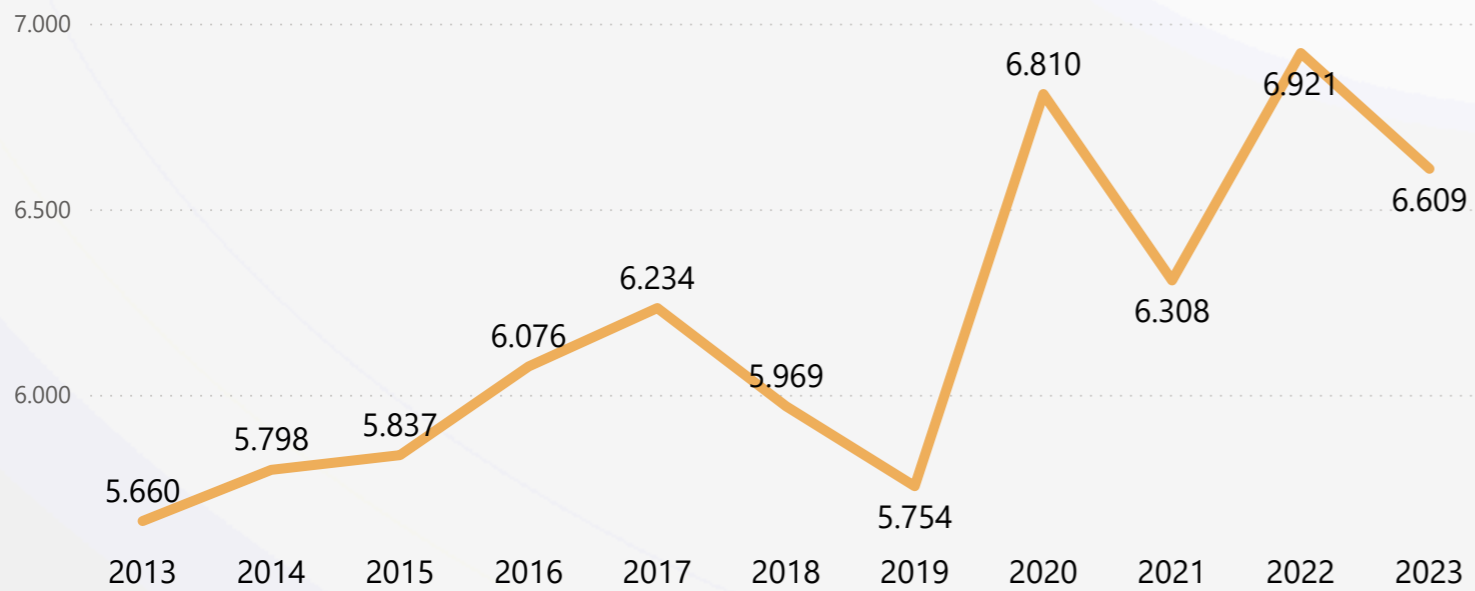

2023 YILI İLLERE GÖRE ÜRETİM KG

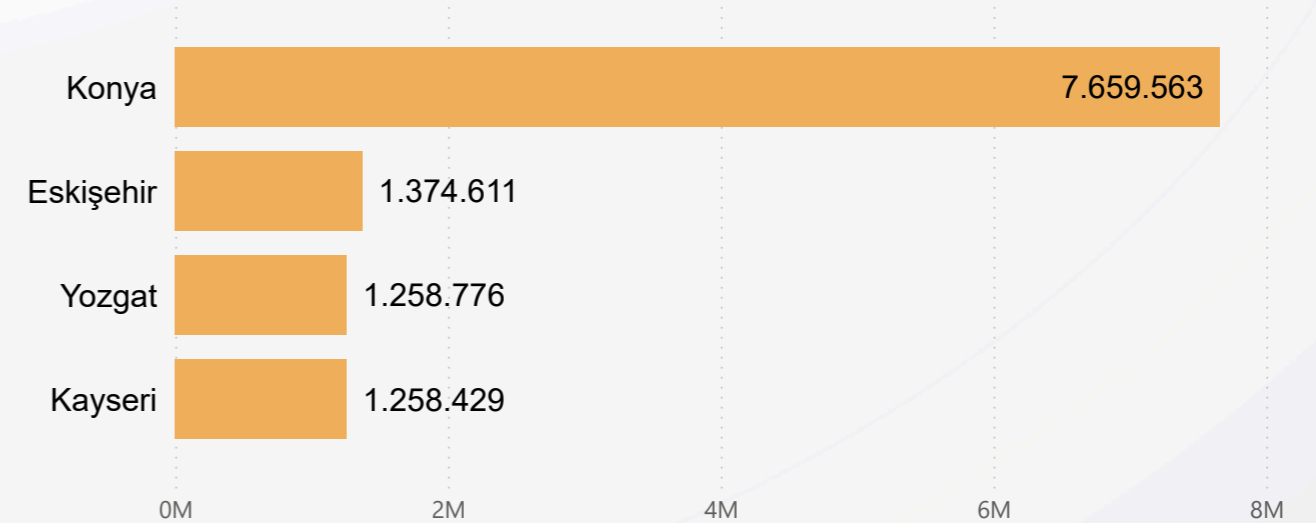

● Pancar Şekeri Kotası A ● Pancar Şekeri Kotası B ● NBŞ Kotası

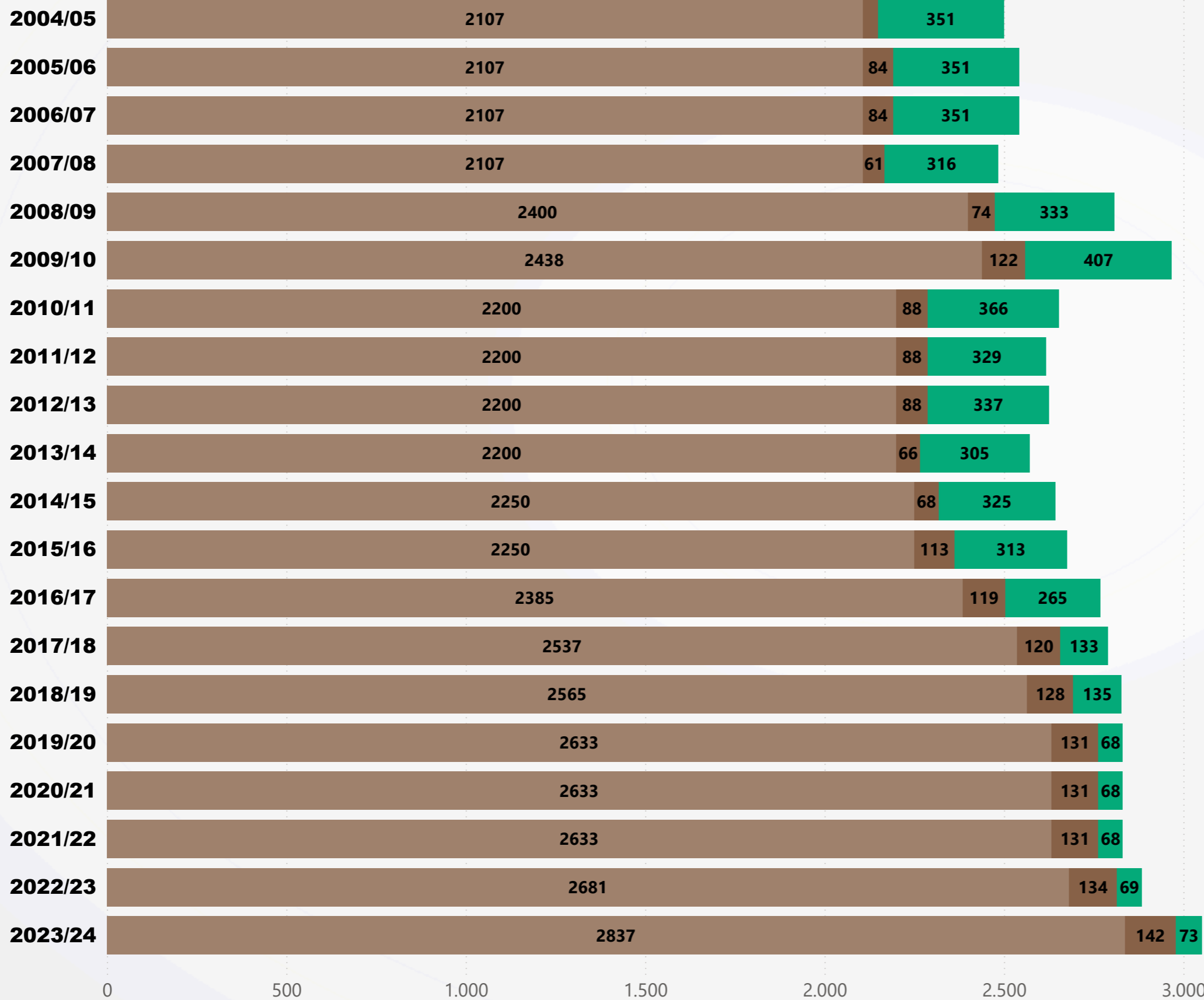

Pazarlama Yılı	NBŞ Kotası	Pancar Şekeri Kotası A	Pancar Şekeri Kotası B
2004/05	351,00	2.107,00	42,00
2005/06	351,00	2.107,00	84,00
2006/07	351,00	2.107,00	84,00
2007/08	316,00	2.107,00	61,00
2008/09	333,00	2.400,00	74,00
2009/10	407,00	2.438,00	122,00
2010/11	366,00	2.200,00	88,00
2011/12	329,00	2.200,00	88,00
2012/13	337,00	2.200,00	88,00
2013/14	305,00	2.200,00	66,00
2014/15	325,00	2.250,00	68,00
2015/16	313,00	2.250,00	113,00
2016/17	265,00	2.385,00	119,00
2017/18	133,00	2.537,00	120,00
2018/19	135,00	2.565,00	128,00
2019/20	67,50	2.632,50	131,00
2020/21	67,50	2.632,50	131,00
2021/22	67,50	2.632,50	131,00
2022/23	68,75	2.681,25	134,06
2023/24	72,75	2.837,25	141,86

YILLARA GÖRE ŞEKER ÜRETİM VERİLERİ (TON)

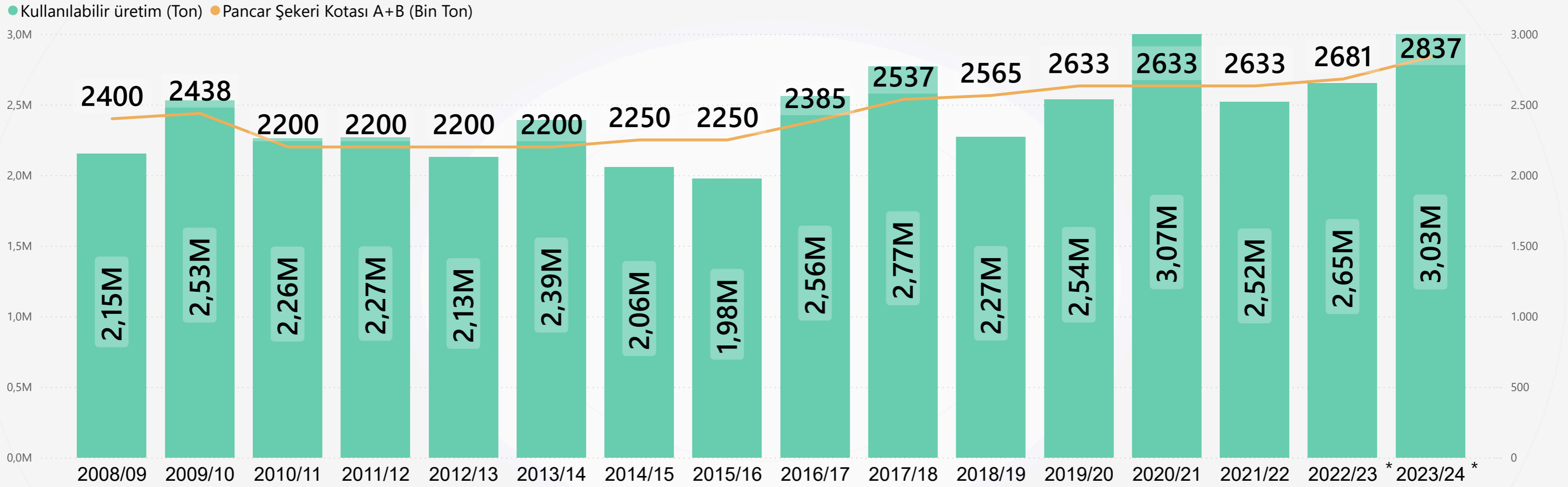

Ürün	2008/09	2009/10	2010/11	2011/12	2012/13	2013/14	2014/15	2015/16	2016/17	2017/18	2018/19	2019/20	2020/21	2021/22	2022/23	2023/24
Şeker	2.151.519	2.530.966	2.262.109	2.269.654	2.129.278	2.389.845	2.057.895	1.976.124	2.559.122	2.769.588	2.273.263	2.535.602	3.069.306	2.519.549	2.652.190	3.034.973