



ŐEKER SEKTÖR RAPORU

OCAK 2022

Pancar Şekeri Üreticileri Derneği Sektör Raporu

YAYIN TARİHİ
3 Ocak 2022

Merhaba,

Ülkemizde pancardan şeker üretimi 7 şirkete ait 33 şeker fabrikası ile yapılmakta iken 20.02.2018 tarihinde Özelleştirme İdaresi Başkanlığı tarafından 14 şeker fabrikasının özelleştirilmesi için ihale süreci başlatılmış ve bu kapsamda 14 şeker fabrikasından 10'unun satışı gerçekleşerek sektörde pancardan şeker üreten şirket sayısı 15'e çıkmıştır.

Pancar Şekeri Üreticileri Derneği (PANŞEK), sektörde faaliyet gösteren şirketler tarafından Aralık 2018'de kurulmuştur. Şeker fabrikalarının özelleşmesi süreci sonrasında sektördeki önemli bir açığı doldurmuş, bir sivil toplum kuruluşu olarak sektörün çatı örgütü haline gelmiştir.

PANŞEK, Cumhuriyetin ilk yıllarında sanayileşmenin simgelerinden olan şeker fabrikalarında gerçekleştirilen şeker üretiminin, yeni teknolojilerin adapte edildiği fabrikalarda uluslararası standartlarda, kaliteli, verimli ve sürdürülebilir bir şekilde devamını sağlayarak hem işletmelerimizi hem de topyekûn Pancar Şekeri Sektörü'nü dünyada rekabet edebilir bir konuma getirmeyi hedeflemektedir.

Bu hedefler doğrultusunda şeker ham maddesi olarak ülkemiz iklimine en uygun tarım ürünü olan şeker pancarı üretiminde kalite ve verimin artırılması, pancar çiftçisinin kazancı ve refahının artırılması, sağlıklı beslenme trendindeki yükselişe bağlı olarak tüketicinin talep ettiği gerçek şeker ihtiyacının karşılanması ve nihayet, sektördeki üretim artışıyla, gıda ve içecek sanayinin ihtiyacının karşılanması için çalışmalarımızı yürütmekteyiz.

Değerlendirmenize sunduğumuz ve bundan sonra her ay düzenli olarak sizlerle paylaşacağımız bu raporun sektörümüzün mevcut durumunu resmi verilerle ortaya koyarak sektördeki gelişmelere ışık tutacağını, karar alma süreçlerinde sizlere yardımcı olacağını ümit ediyoruz.

Saygılarımızla

Yavuz Erence

Yönetim Kurulu Başkanı

Şeker Fiyat Endeksi (2014-2016 = 100)



Aynı Yıl Önceki Ay İle Karşılaştırma

SON ENDEKS	ÖNCEKİ AY ENDEKS
120,71	119,07

DEĞİŞİM
%1,39

Aynı Ay Önceki Yıl İle Karşılaştırma

SON ENDEKS	AYNI AY ÖNCEKİ YIL ENDEKS
120,71	87,53

DEĞİŞİM
%37,91

2021 Sektörlere Göre Fiyat Endeksi Karşılaştırması (2014-2016 = 100)

AY YIL ● Şub.21 ● Mar.21 ● Nis.21 ● May.21 ● Haz.21 ● Tem.21 ● Ağu.21 ● Eyl.21 ● Eki.21 ● Kas.21

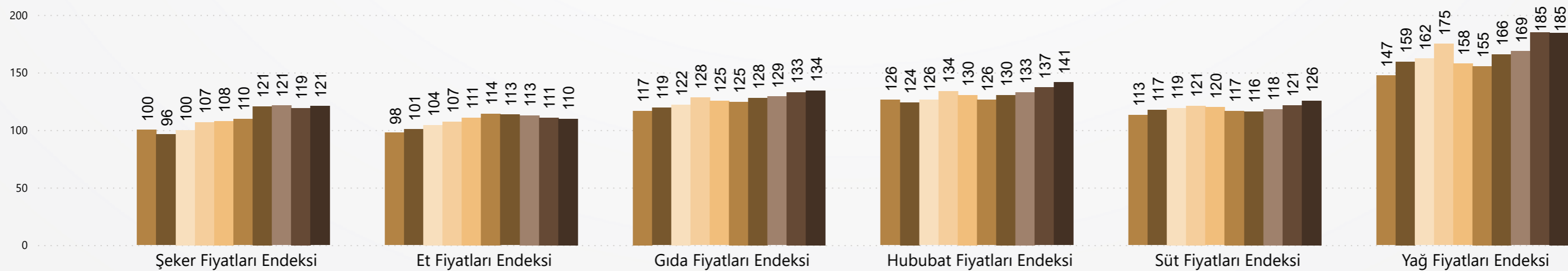

TÜFE TOZ ŞEKER FİYATI (TL/KG)

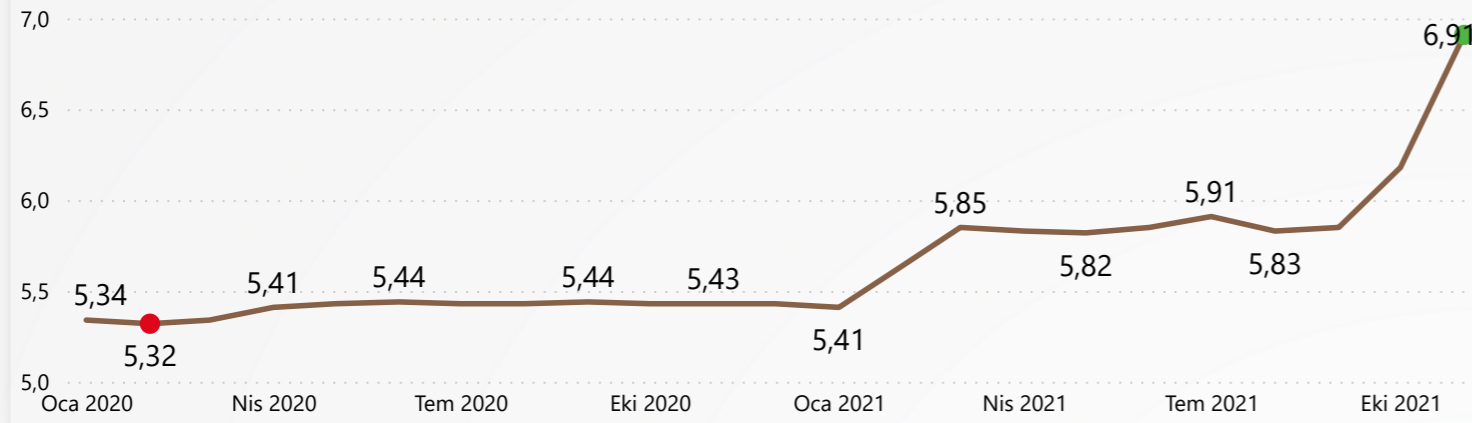

KUR FİYATI (1 DOLARIN TL KARŞILIĞI)

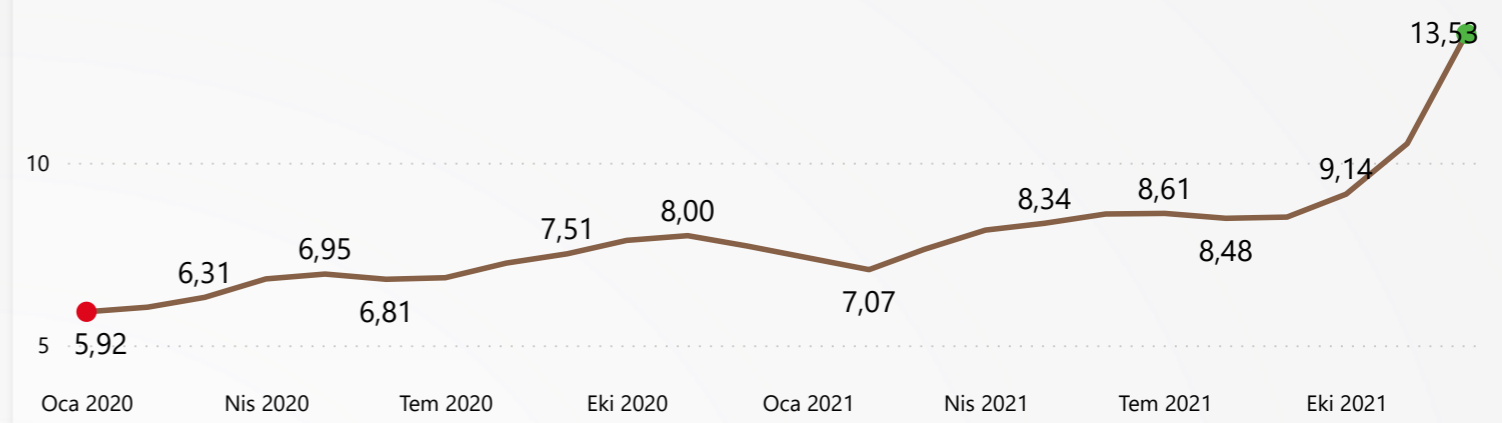

TÜFE KESME ŞEKER FİYATI (TL/KG)

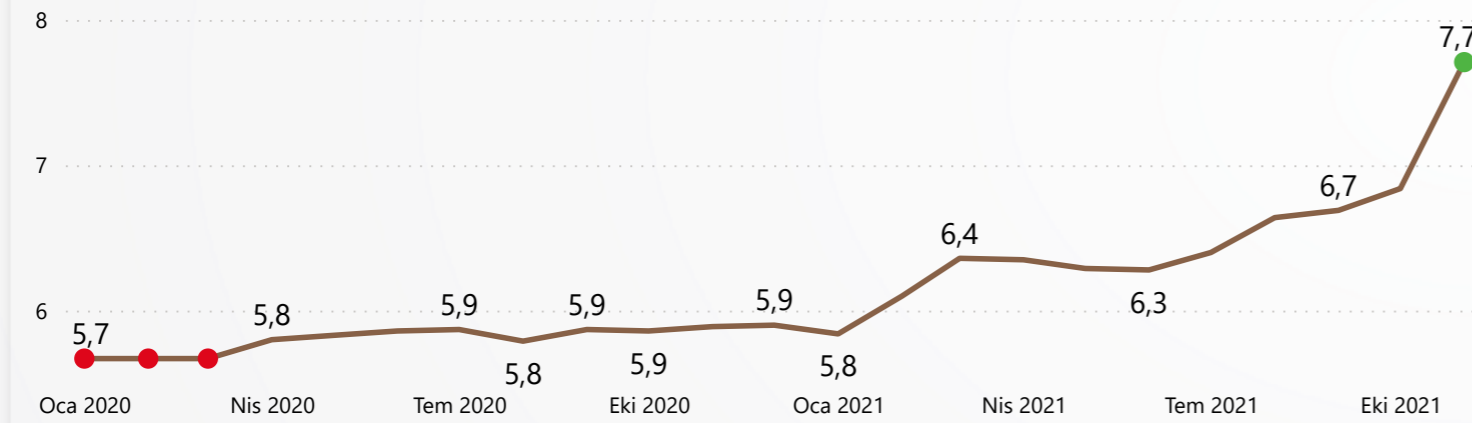

ÜFE ŞEKER PANCARI FİYATI (TL/KG)

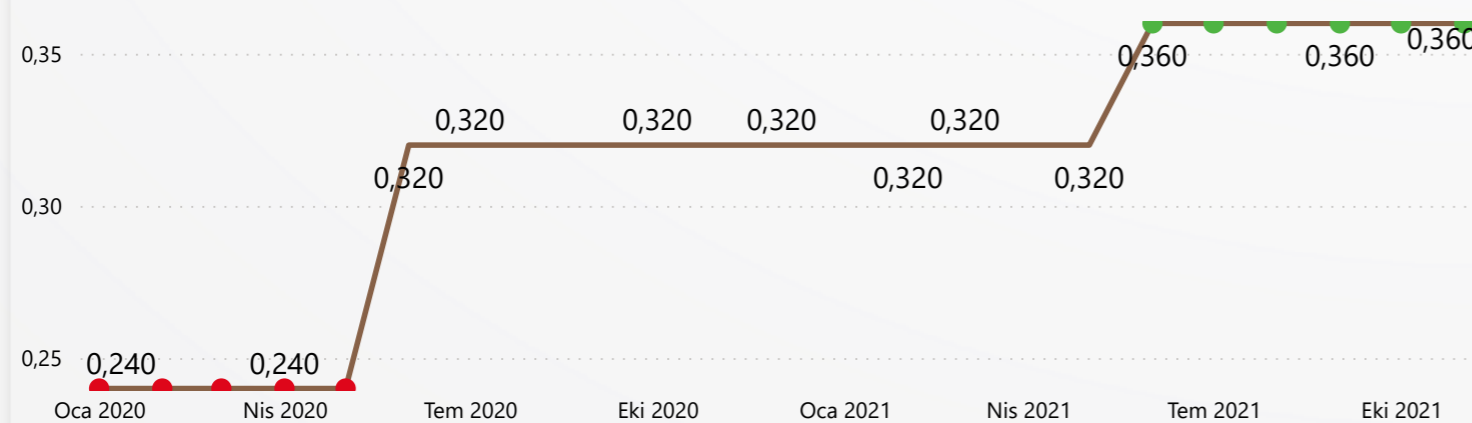

►► 2021 yılı 11. ayında tüfe toz şeker fiyatı 6,91 TL/KG, (Geçen yıla göre 27,26%)

►► 2021 yılı 11. ayında tüfe kesme şeker fiyatı 7,71 TL/KG, (Geçen yıla göre 30,90%)

►► 2021 yılı 11. ayında üfe şeker pancarı fiyatı 0,36 TL/KG, (Geçen yıla göre 12,50%)

►► 2021 yılı 12. ayında 1 doların karşılığı 13,53 TL, (Geçen yıla göre 75,22%)

Yurtiçi ve Yurtdışı Şeker Fiyatları (\$/Ton)

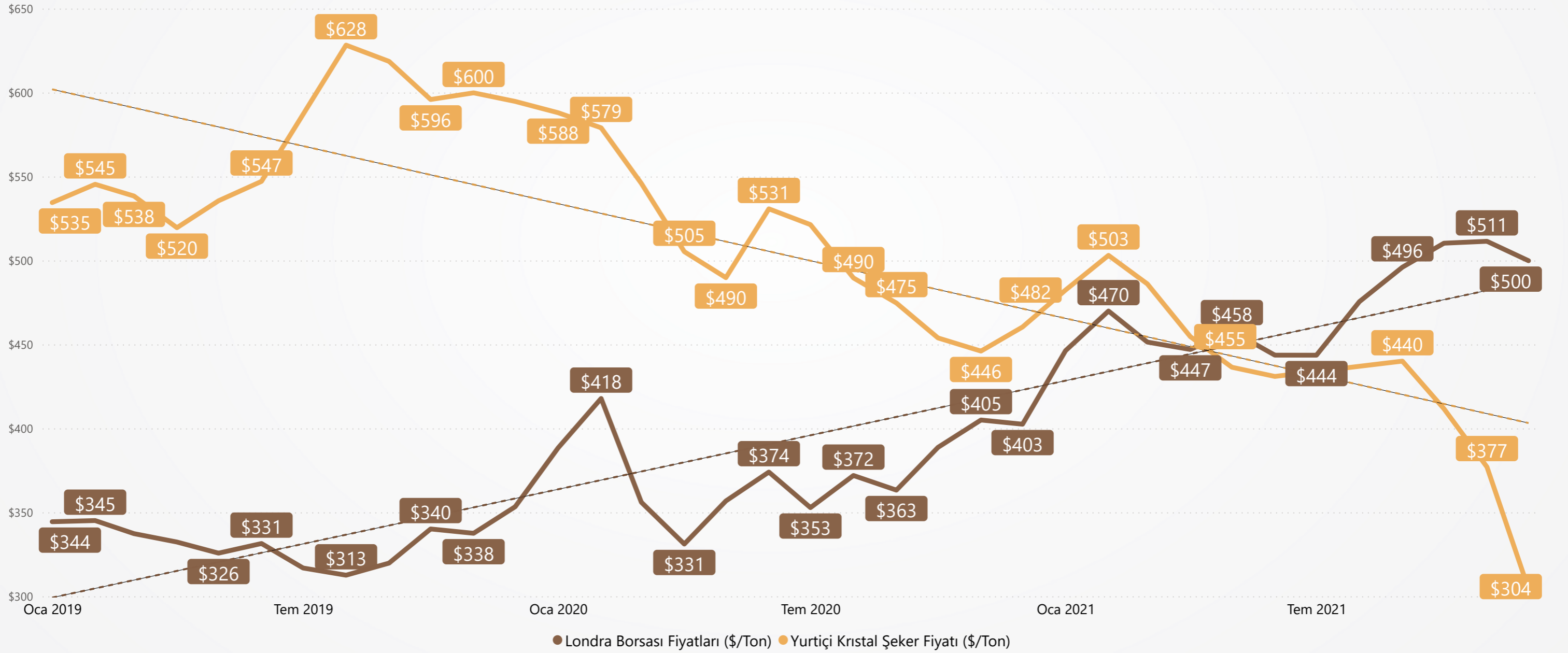

Beyaz Şeker Fiyat Endeksi (\$/Ton)

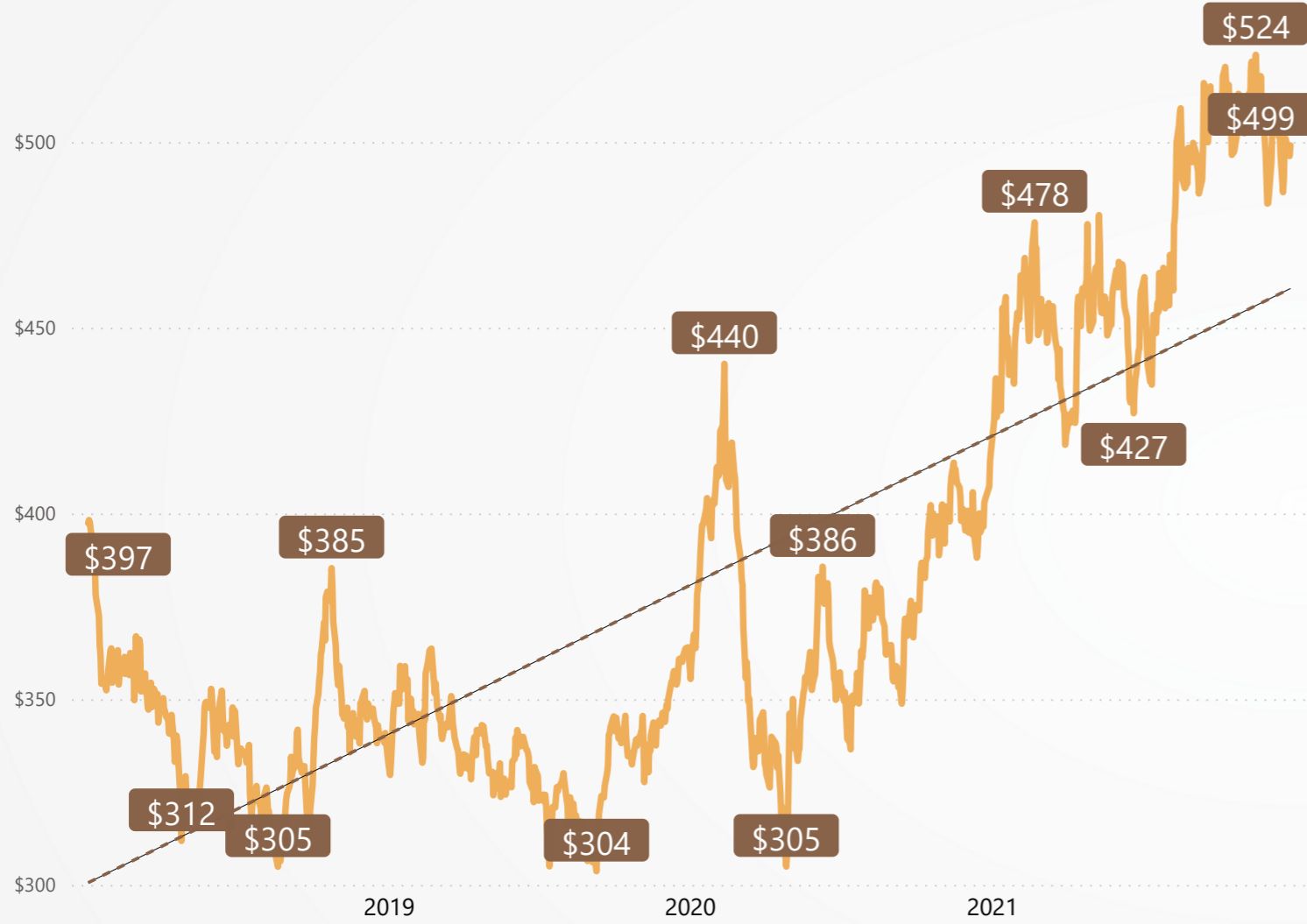

ISA Günlük Fiyat (cts/lb)

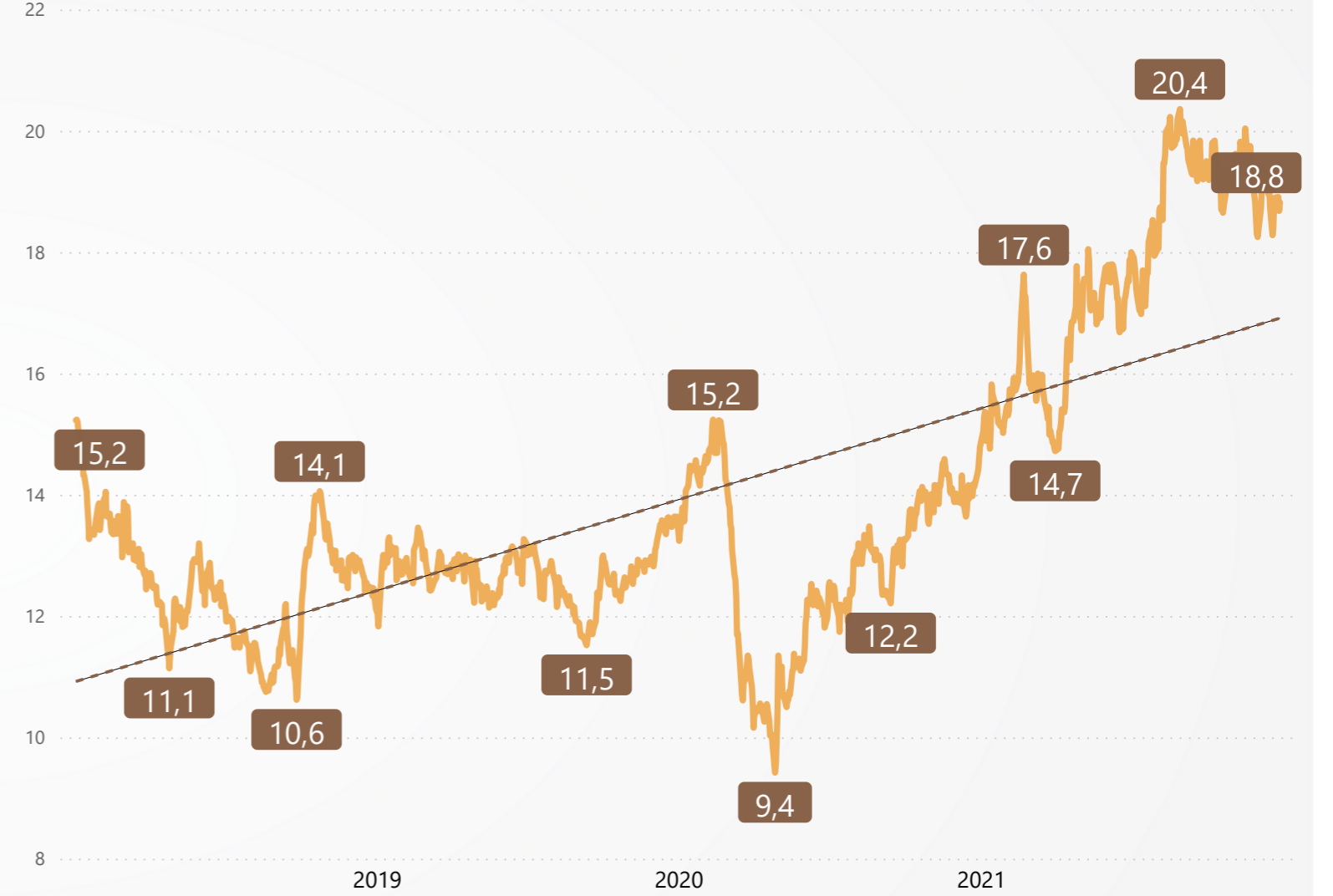

YIL	Ocak	Şubat	Mart	Nisan	Mayıs	Haziran	Temmuz	Ağustos	Eylül	Ekim	Kasım	Aralık
2020	\$388	\$414	\$352	\$326	\$347	\$368	\$353	\$372	\$363	\$389	\$403	\$399
2021	\$439	\$460	\$445	\$446	\$459	\$449	\$453	\$484	\$502	\$508	\$511	\$499

YIL	Ocak	Şubat	Mart	Nisan	Mayıs	Haziran	Temmuz	Ağustos	Eylül	Ekim	Kasım	Aralık
2020	14,15	14,78	11,83	10,21	10,96	12,10	12,28	13,10	12,76	13,73	14,12	14,08
2021	15,22	16,19	15,54	16,16	17,26	17,41	17,70	19,48	19,56	19,25	19,52	18,84

* Beyaz Şeker Fiyat Endeksi, Londra ICE, Beyaz Şeker Sözleşmesi'nin gelecekteki ilk iki pozisyonu için kapanış fiyatlarının aritmetik ortalamasıdır.

* ISA Günlük Fiyat, New York ICE, Sözleşme No. 11'in gelecekteki ilk üç pozisyonu için kapanış fiyatlarının aritmetik ortalamasıdır.

TARIMSAL GİRDİ FİYAT ENDEKSİ EKİM 2021 (2015=100)

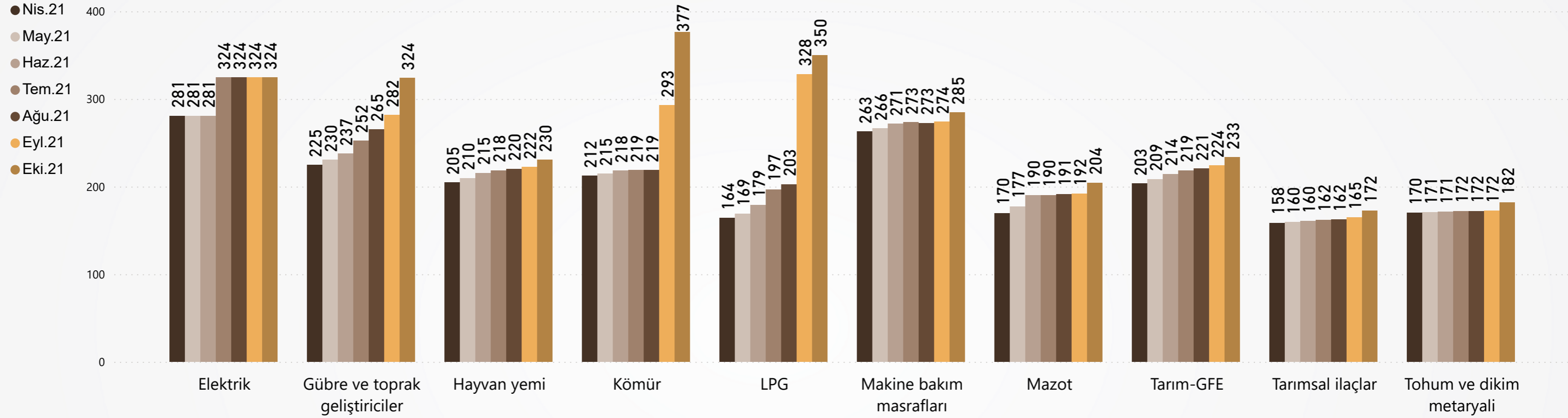

Kaynak : TUIK

ŞEKER ÜRETİM MALİYETLERİNDEKİ DEĞİŞİMLER (KÖMÜR, KİMYASALLAR)

Madde	Eylül 2020	Ocak 2022	% Artış
Ambalaj Fiyatları	2,14	5,00	%134
Doğal Gaz (TL/1000m3) *	1.400,00	7.238,00	%417
İşletme Kimyasalları	13,50	30,00	%122
İthal Kömür (TL/Ton)	663,00	3.275,00	%394
Kok Kömürü (TL/Ton)	1.755,00	7.139,00	%307
Yerli Kömür (TL/Ton)	270,00	1.100,00	%307

Girdi fiyatları her geçen gün artmakta ve şeker üretim işletmelerinin kar durumlarının oluşması bir yana zarara uğradıkları ve ilerleyen süreçlerde istikrarlı faaliyet göstermelerine, katma değer oluşturmalarına büyük engel oluşturmaktadır.

Önemli girdilerimizden olan doğalgaza Ocak ayında yapılan %50 zam yapıldı

AYLARA GÖRE İTHALAT MİKTAR (TON)

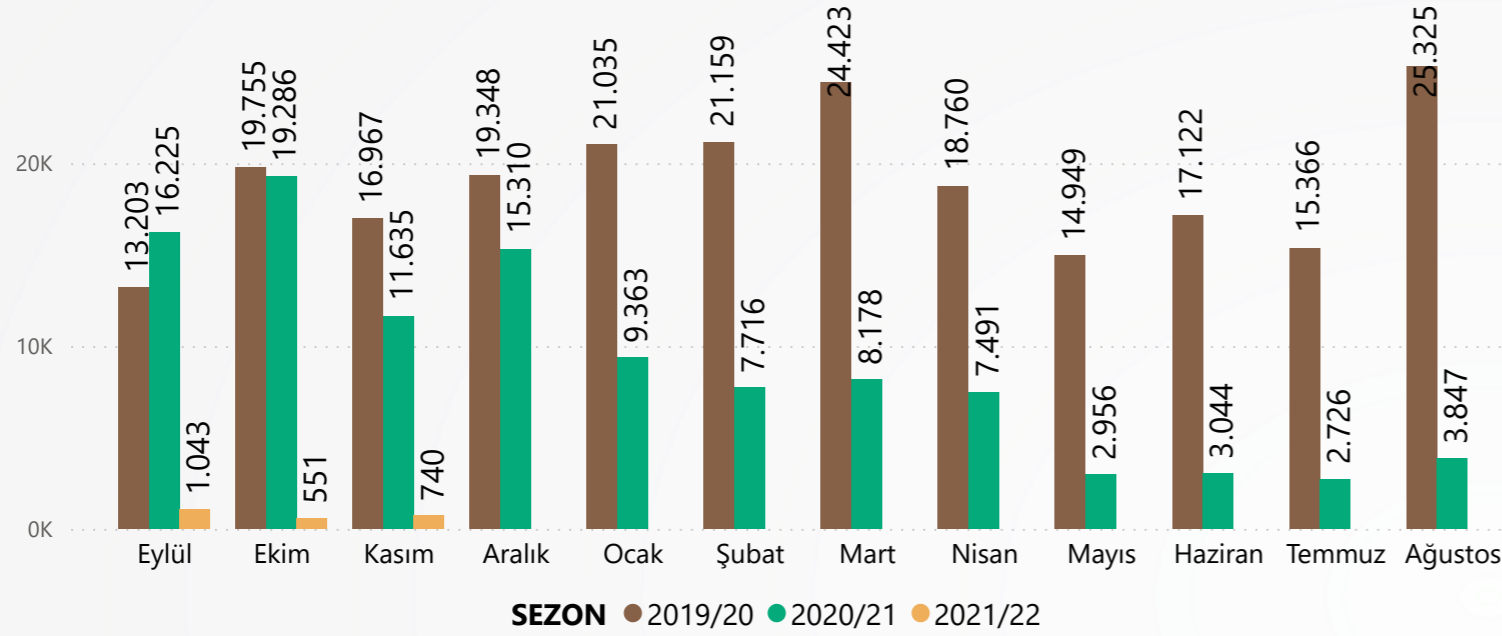

AYLAR GÖRE İTHALAT DEĞER (1000\$)

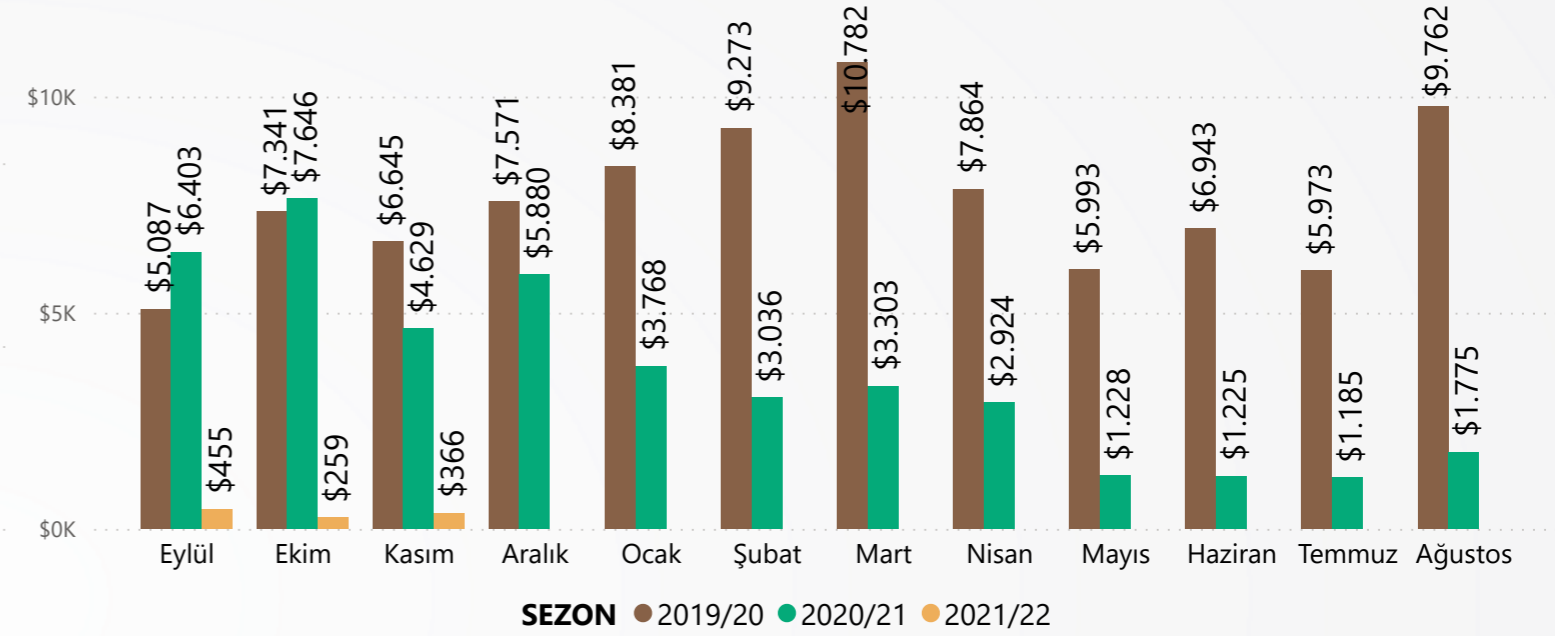

GTİP6	BU AY İTHALAT MİKTAR (TON)	BU AY İTHALAT DEĞER (1000\$)	BU SEZON İTHALAT MİKTAR (TON)	BU SEZON İTHALAT DEĞER (1000\$)
170191	1	\$3	1	\$4
170191000000 Rafine edilmiş katı haldeki kamış veya pancar şekeri; ilave aroma veya renk verici maddeler içerenler	1	\$3	1	\$4
170199	739	\$363	2.333	\$1.076
170199100011 Kristal beyaz şeker; ilave aroma veya renk verici madde içerenler HARIÇ (katı halde)	739	\$361	2.288	\$948
170199100012 Küp ve kesme beyaz şeker; ilave aroma veya renk verici madde içerenler HARIÇ (katı halde)	0	\$0	0	\$0
170199100013 Kimyaca saf sakkaroz (katı halde); ilave aroma veya renk verici madde içerenler HARIÇ (katı halde)	0	\$1	2	\$18
170199100019 Diğer beyaz şeker; ilave aroma veya renk verici madde içerenler HARIÇ (katı halde)			40	\$103
170199900000 Beyaz dışındaki şekerler; ilave aroma veya renk verici madde içerenler HARIÇ (katı halde)	0	\$0	3	\$7
TOPLAM	740	\$366	2.334	\$1.080

- 2021/22 sezonu ilk 3 ayında toplam 2,33 Bin Ton ithalat gerçekleşirken, 2020/21 sezonunda aynı dönemde 47,15 Bin Ton ithalat gerçekleşti.
- 2021/22 sezonu ilk 3 ayında toplam 1,08 Milyon dolarlık ithalata gerçekleşirken, 2020/21 sezonunda aynı dönemde 18,68 Milyon dolarlık ithalat gerçekleşti.
- 2021/22 sezonu ilk 3 ayında ortalama ithalat fiyatı 462,69 \$/Ton seviyesindeyken, 2020/21 sezonunda aynı dönemde 400,17 \$/Ton seviyesindedir.

SEZONLARA GÖRE İTHALAT MİKTAR (TON)

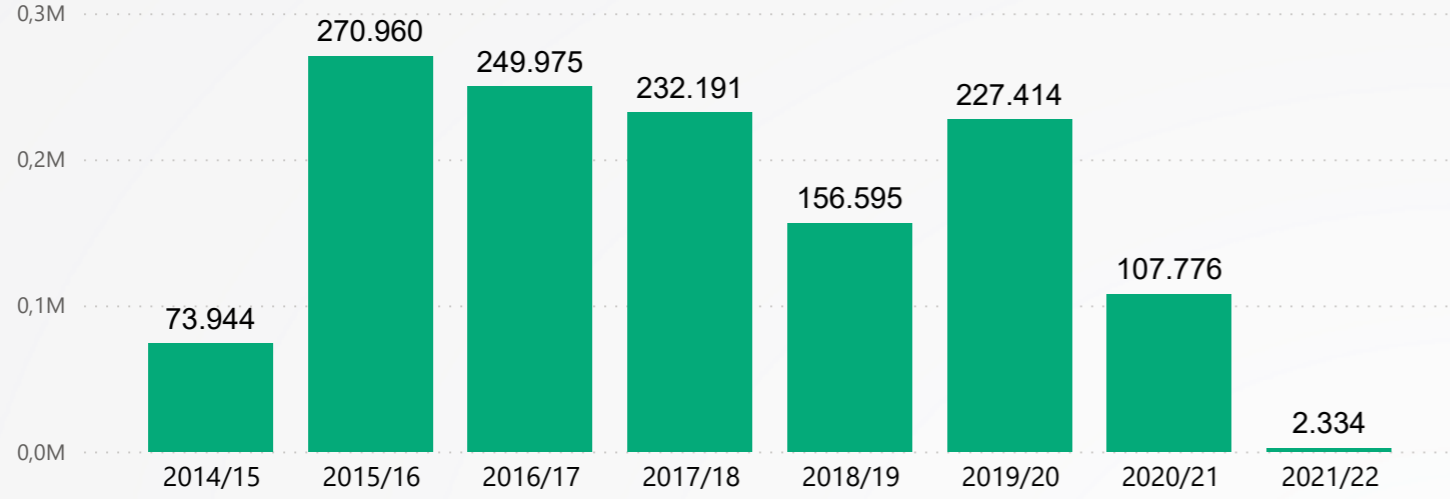

SEZONLARA GÖRE İTHALAT DEĞER (1000\$)

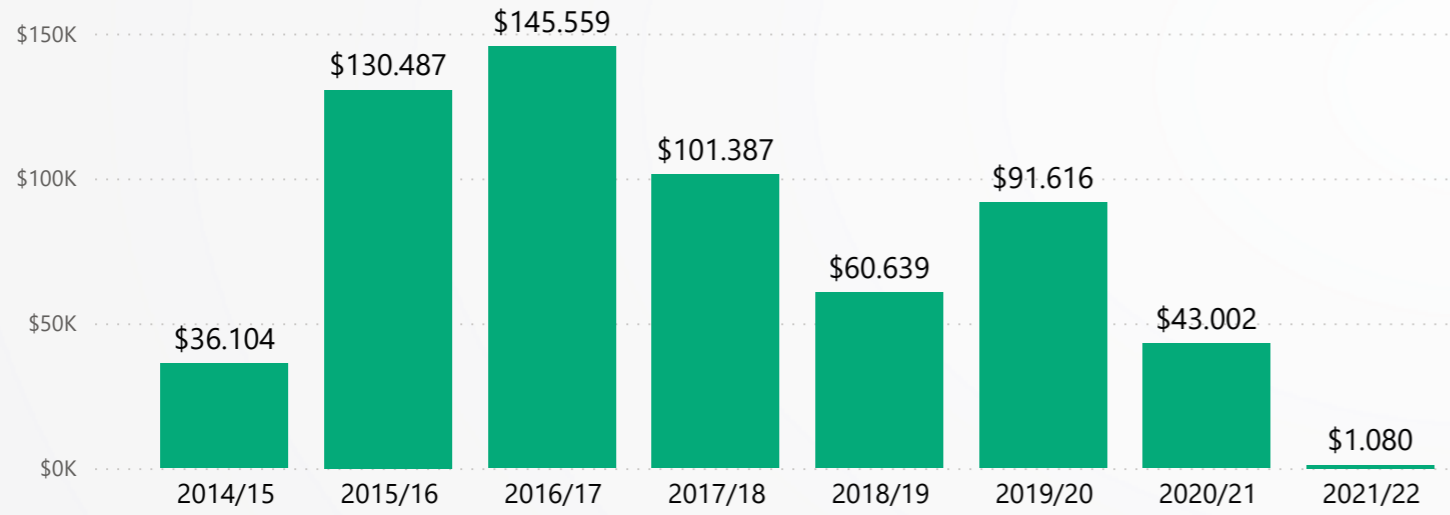

SEZONLARA GÖRE İTHALAT BİRİM FİYAT (\$/TON)

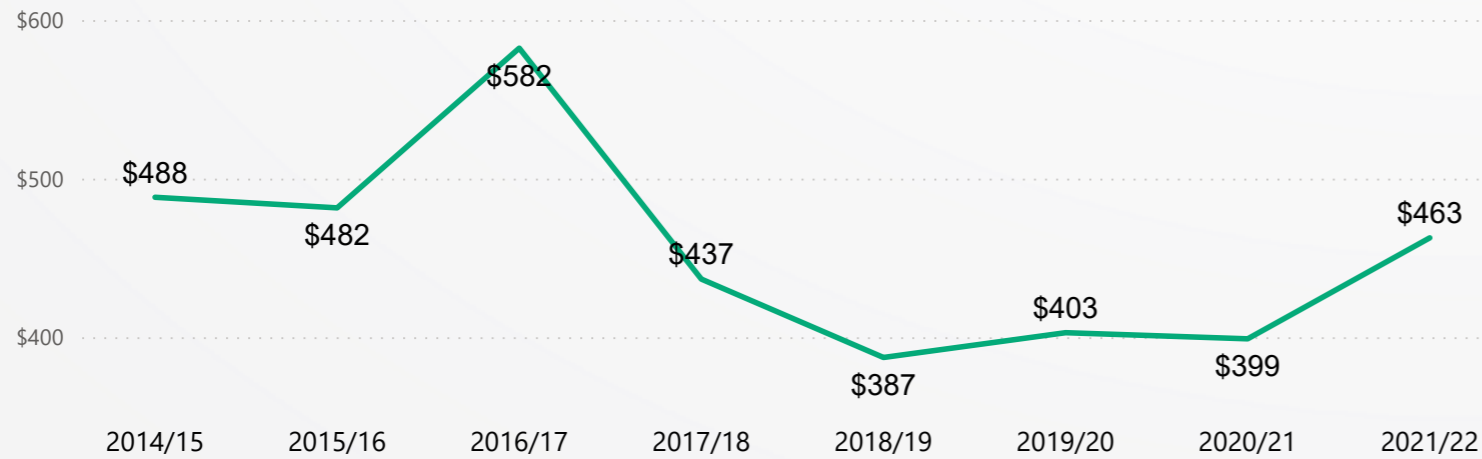

2021/22 SEZONU KARŞILAŞTIRMALI İTHALAT MİKTAR (TON) ÖNEMLİ ÜLKELER

ÜLKE ADI	KASIM			3 AYLIK SEZON TOPLAMI		
	2021	DEĞİŞİM	2020	2021/22	2020/21	DEĞİŞİM
Cezayir	508	4.031	-%87,39	2.033	15.714	-%87,06
Brezilya	100	5.720	-%98,25	100	15.179	-%99,34
Fas		200			6.526	
Ukrayna		100			4.549	
Polonya		324			2.040	
Mısır		216			1.896	
Tunus		1.000			1.000	
Fransa	88	4	%2039,48	88	92	-%4,46

2021/22 SEZONU KARŞILAŞTIRMALI İTHALAT DEĞER (1000\$) ÖNEMLİ ÜLKELER

ÜLKE ADI	KASIM			3 AYLIK SEZON TOPLAMI		
	2021	2020	DEĞİŞİM	2021/22	2020/21	DEĞİŞİM
Cezayir	\$186	\$1.671	-%88,88	\$753	\$6.221	-%87,89
Brezilya	\$59	\$2.101	-%97,19	\$59	\$5.699	-%98,96
Fas		\$79			\$2.525	
Ukrayna		\$41			\$1.810	
Polonya		\$139			\$856	
Mısır		\$93			\$814	
Tunus		\$421			\$421	
Almanya	\$33	\$53	-%36,94	\$164	\$171	-%3,99

2021/22 SEZONU KARŞILAŞTIRMALI İTHALAT BİRİM FİYAT (\$/TON) ÖNEMLİ ÜLKELER

ÜLKE ADI	KASIM			3 AYLIK SEZON TOPLAMI		
	2021	2020	DEĞİŞİM	2021/22	2020/21	DEĞİŞİM
Almanya	\$773	\$2.630	-%70,59	\$1.571	\$1.924	-%18,37
Mısır		\$430			\$429	
Polonya		\$428			\$420	
Tunus		\$421			\$421	
Cezayir	\$366	\$415	-%11,77	\$371	\$396	-%6,39
Ukrayna		\$407			\$398	
Fas		\$394			\$387	
Brezilya	\$590	\$367	%60,66	\$590	\$375	%57,16

AYLARA GÖRE İHRACAT MİKTAR (TON)

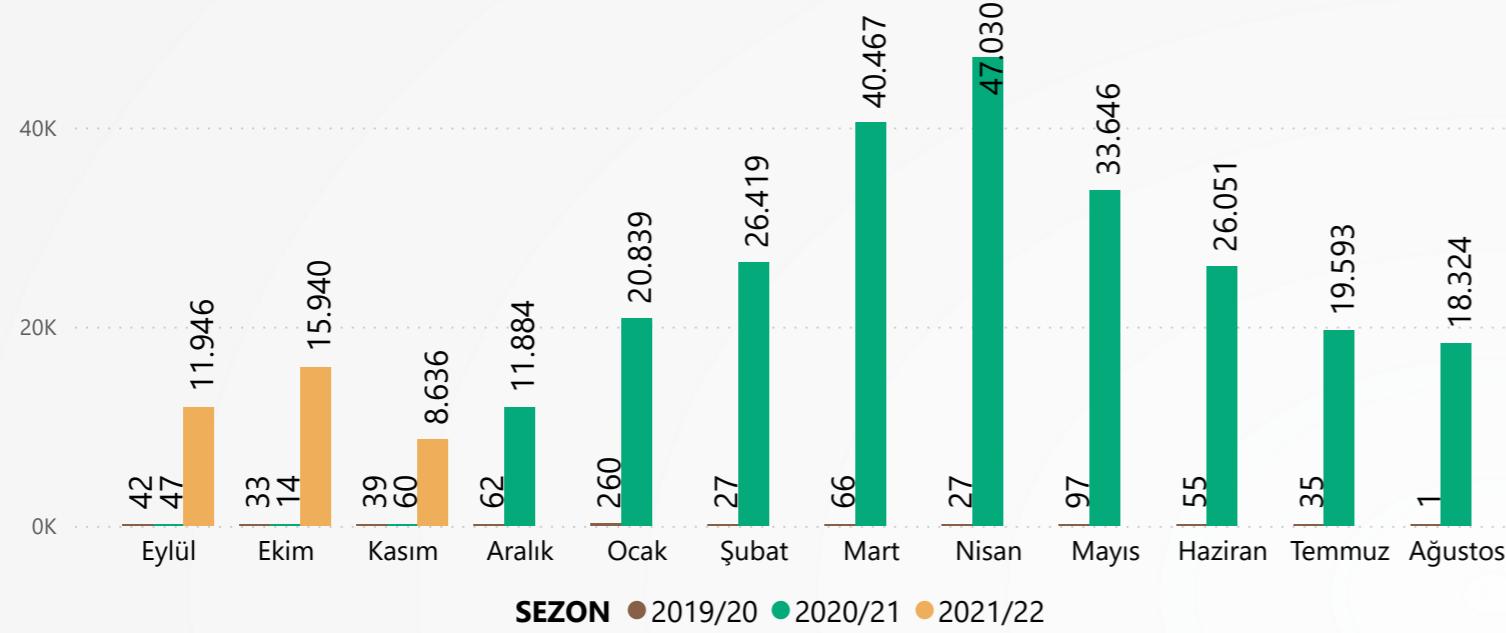

AYLAR GÖRE İHRACAT DEĞER (1000\$)

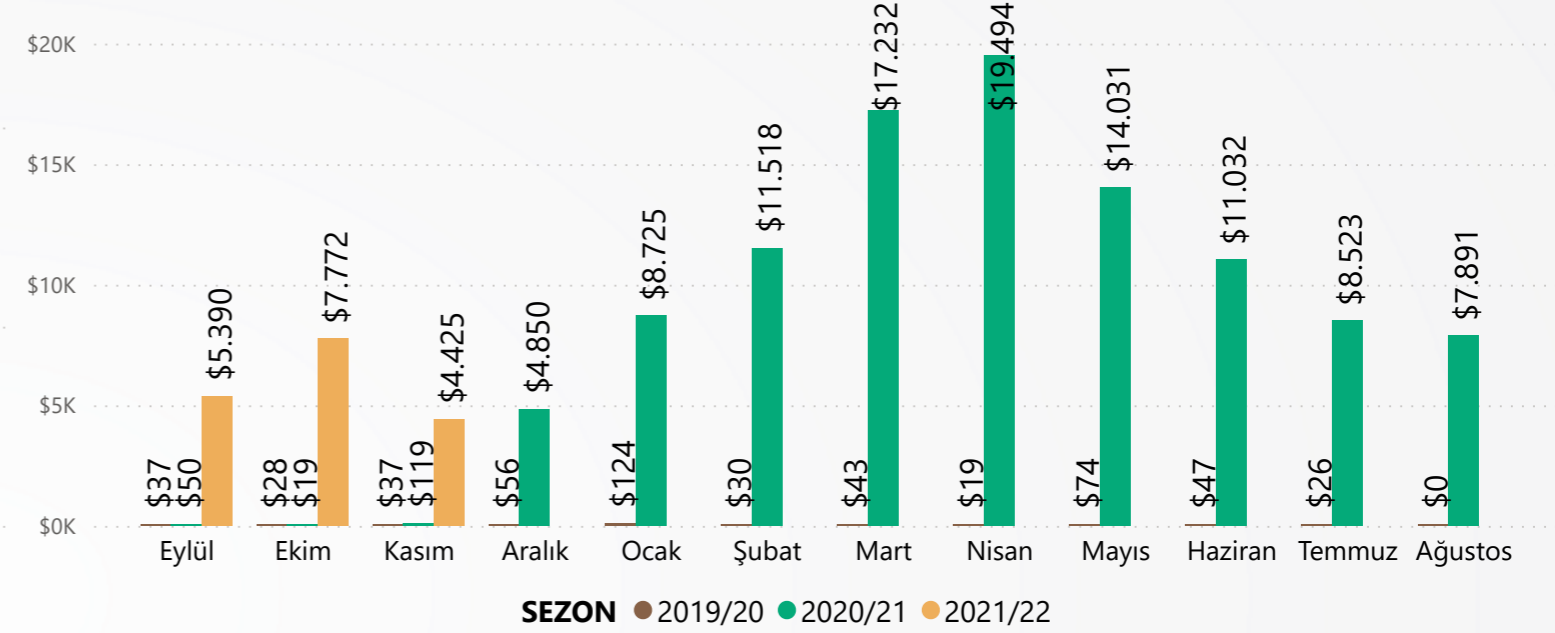

GTİP6	BU AY İHRACAT MİKTAR (TON)	BU AY İHRACAT DEĞER (1000\$)	BU SEZON İHRACAT MİKTAR (TON)	BU SEZON İHRACAT DEĞER (1000\$)
170191	14	\$20	33	\$39
170191000000 Rafine edilmiş katı haldeki kamış veya pancar şekeri; ilave aroma veya renk verici maddeler içerenler	14	\$20	33	\$39
170199	8.622	\$4.405	36.490	\$17.548
170199100011 Kristal beyaz şeker; ilave aroma veya renk verici madde içerenler HARIÇ (katı halde)	8.620	\$4.404	36.481	\$17.538
170199100012 Küp ve kesme beyaz şeker; ilave aroma veya renk verici madde içerenler HARIÇ (katı halde)	2	\$2	7	\$7
170199100013 Kimyaca saf sakkaroz (katı halde); ilave aroma veya renk verici madde içerenler HARIÇ (katı halde)	0	\$0	0	\$0
170199100019 Diğer beyaz şeker; ilave aroma veya renk verici madde içerenler HARIÇ (katı halde)			1	\$3
170199900000 Beyaz dışındaki şekerler; ilave aroma veya renk verici madde içerenler HARIÇ (katı halde)	0	\$0	0	\$0
TOPLAM	8.636	\$4.425	36.523	\$17.587

- 2021/22 sezonu ilk 3 ayında toplam 36,52 Bin Ton ihracat gerçekleşirken, 2020/21 sezonunda aynı dönemde 121,42 Ton ihracat gerçekleşti.
- 2021/22 sezonu ilk 3 ayında toplam 17,59 Milyon dolarlık ihracata gerçekleşirken, 2020/21 sezonunda aynı dönemde 188 Bin dolarlık ihracat gerçekleşti.
- 2021/22 sezonu ilk 3 ayında ortalama ihracat fiyatı 481,53 \$/Ton seviyesindeyken, 2020/21 sezonunda aynı dönemde 1548,38 \$/Ton seviyesindedir.

SEZONLARA GÖRE İHRACAT MİKTAR (TON)

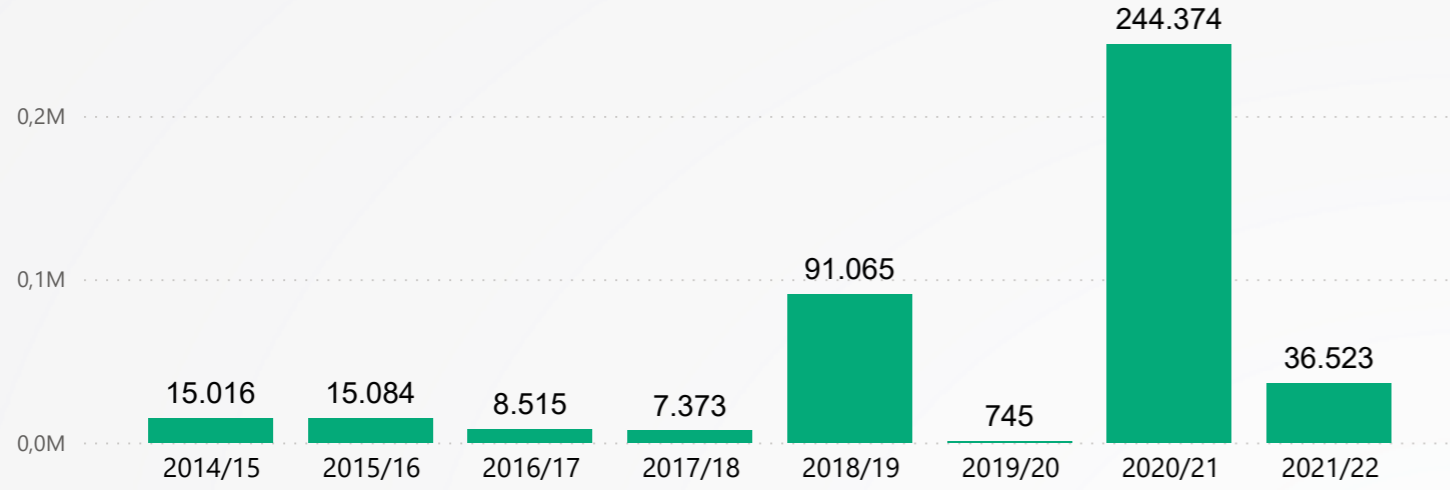

SEZONLARA GÖRE İHRACAT DEĞER (1000\$)

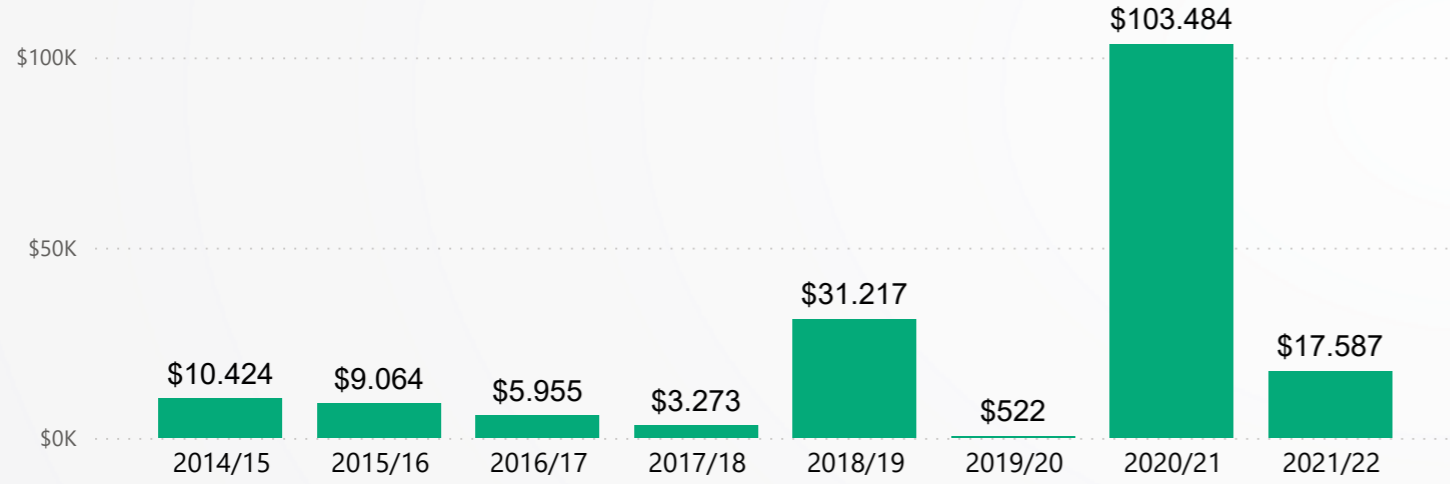

SEZONLARA GÖRE İHRACAT BİRİM FİYAT (\$/TON)

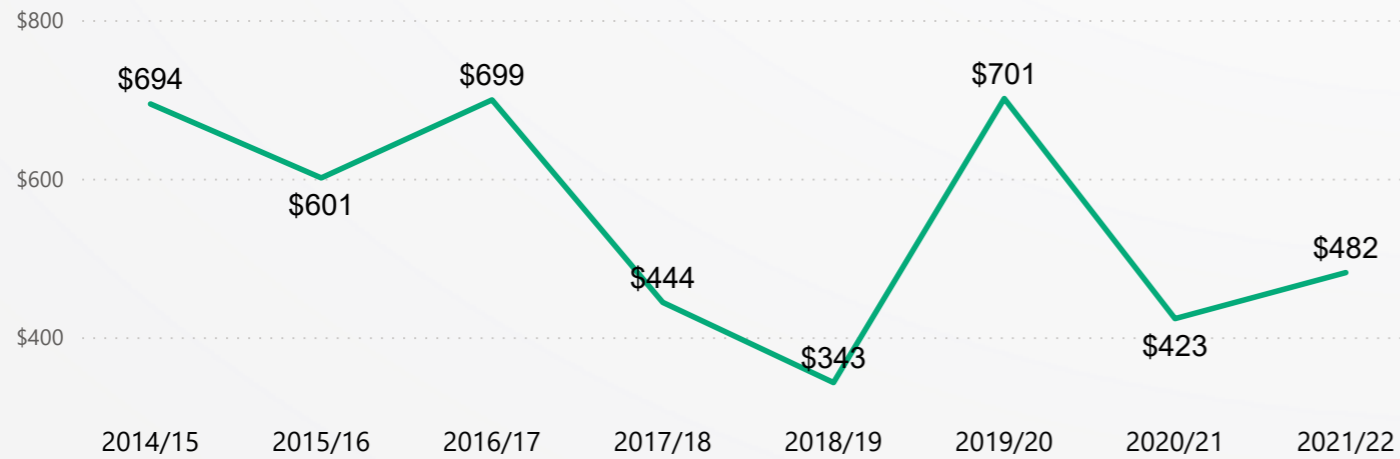

2021/22 SEZONU KARŞILAŞTIRMALI İHRACAT MİKTAR (TON) ÖNEMLİ ÜLKELER

ÜLKE ADI	KASIM			3 AYLIK SEZON TOPLAMI		
	2021	2020	DEĞİŞİM	2021/22	2020/21	DEĞİŞİM
Suriye	6.743			17.540		
Irak	471			10.128	15	%67745,88
Gürcistan	1.054	16	%6340,04	6.314	16	%38491,47
Çorlu Avrupa Serbest Bölgesi	302	20	%1410,05	1.916	20	%9480,25
KKTC	40	16	%152,81	350	34	%917,07
Trakya Serbest Bölgesi	20			125		

2021/22 SEZONU KARŞILAŞTIRMALI İHRACAT DEĞER (1000\$) ÖNEMLİ ÜLKELER

ÜLKE ADI	KASIM			3 AYLIK SEZON TOPLAMI		
	2021	2020	DEĞİŞİM	2021/22	2020/21	DEĞİŞİM
Suriye	\$3.527			\$8.841		
Irak	\$228			\$4.711	\$23	%20464,79
Gürcistan	\$502	\$67	%645,54	\$2.969	\$67	%4299,07
Çorlu Avrupa Serbest Bölgesi	\$123	\$9	%1232,14	\$754	\$9	%8050,72
KKTC	\$21	\$25	-%18,28	\$168	\$41	%304,33
Trakya Serbest Bölgesi	\$11			\$58		

2021/22 SEZONU KARŞILAŞTIRMALI İHRACAT BİRİM FİYAT (\$/TON) ÖNEMLİ ÜLKELER

ÜLKE ADI	KASIM			3 AYLIK SEZON TOPLAMI		
	2021	2020	DEĞİŞİM	2021/22	2020/21	DEĞİŞİM
Çorlu Avrupa Serbest Bölgesi	\$408	\$463	-%11,78	\$394	\$463	-%14,92
Gürcistan	\$477	\$4.118	-%88,42	\$470	\$4.126	-%88,60
Irak	\$484			\$465	\$1.535	-%69,69
KKTC	\$520	\$1.609	-%67,68	\$479	\$1.205	-%60,25
Suriye	\$523			\$504		
Trakya Serbest Bölgesi	\$537			\$467		

AYLARA GÖRE İTHALAT MİKTAR (TON)

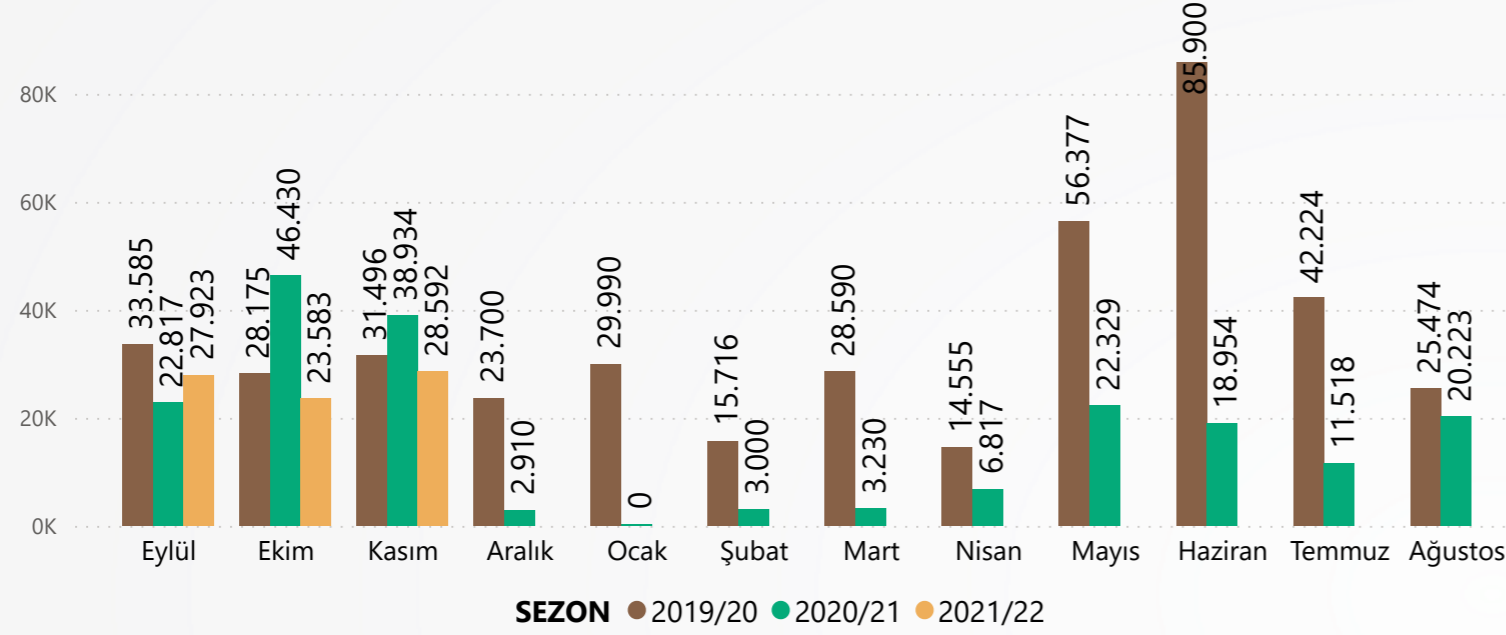

AYLAR GÖRE İTHALAT DEĞER (1000\$)

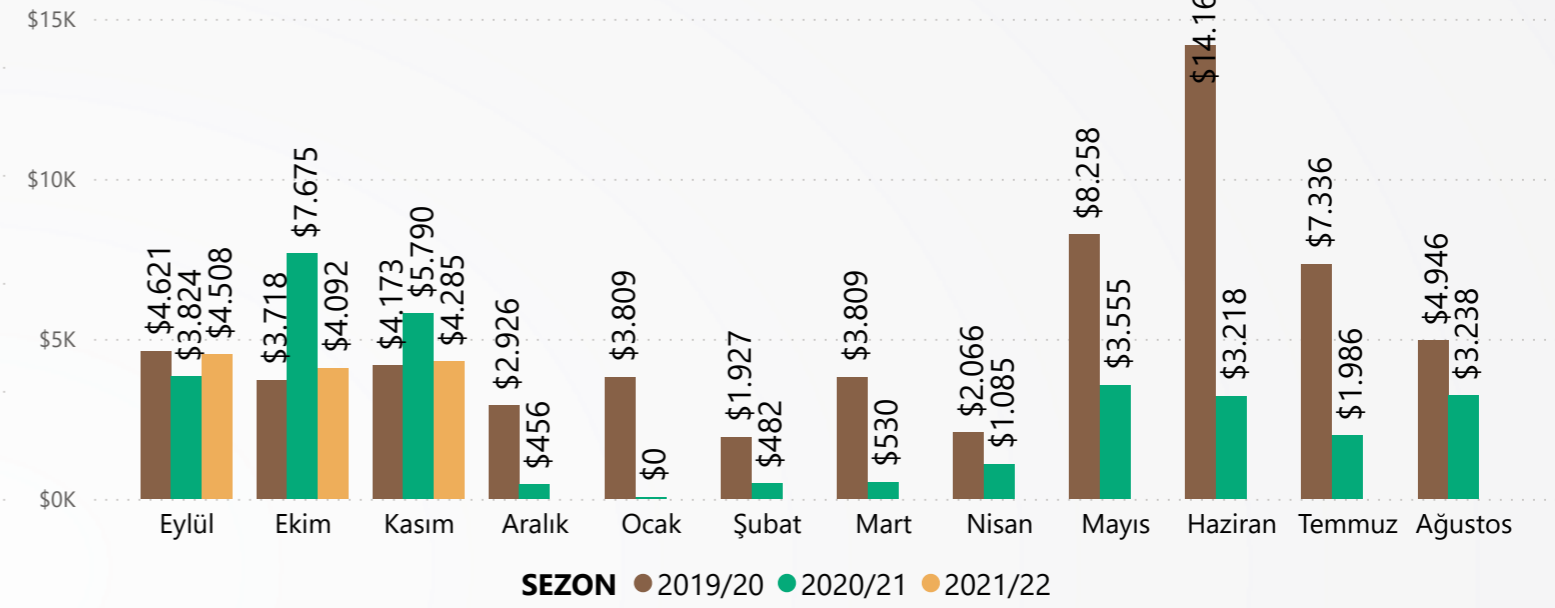

GTİP6	BU AY İTHALAT MİKTAR (TON)	BU AY İTHALAT DEĞER (1000\$)	BU SEZON İTHALAT MİKTAR (TON)	BU SEZON İTHALAT DEĞER (1000\$)
170390	28.592	\$4.285	80.098	\$12.886
170390000000 Şeker ekstraksiyonundan veya rafinajından elde edilen melaslar; kamış melasları HARIÇ	28.592	\$4.285	80.098	\$12.886
TOPLAM	28.592	\$4.285	80.098	\$12.886

- 2021/22 sezonu ilk 3 ayında toplam 80,1 Bin Ton ithalat gerçekleşirken, 2020/21 sezonunda aynı dönemde 108,18 Bin Ton ithalat gerçekleşti.
- 2021/22 sezonu ilk 3 ayında toplam 12,89 Milyon dolarlık ithalata gerçekleşirken, 2020/21 sezonunda aynı dönemde 17,29 Milyon dolarlık ithalat gerçekleşti.
- 2021/22 sezonu ilk 3 ayında ortalama ithalat fiyatı 160,87 \$/Ton seviyesindeyken, 2020/21 sezonunda aynı dönemde 162,29 \$/Ton seviyesindedir.

AYLARA GÖRE İHRACAT MİKTAR (TON)

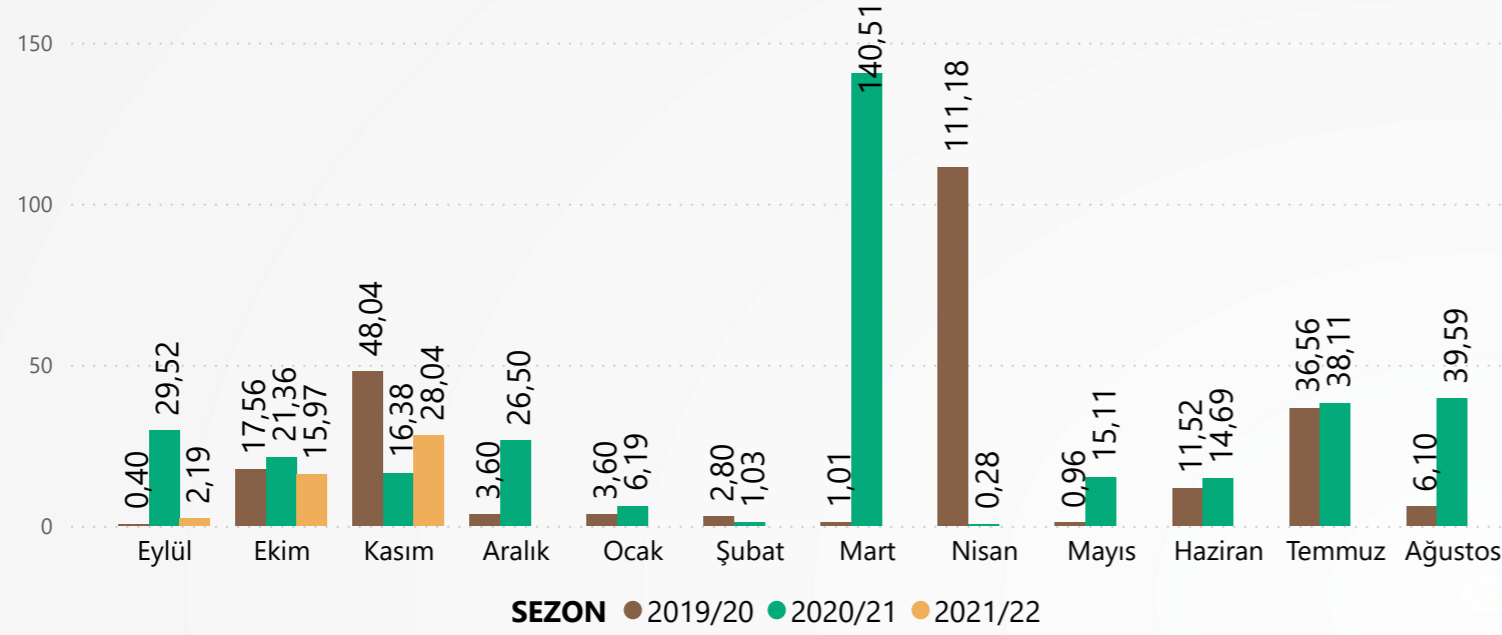

AYLAR GÖRE İHRACAT DEĞER (1000\$)

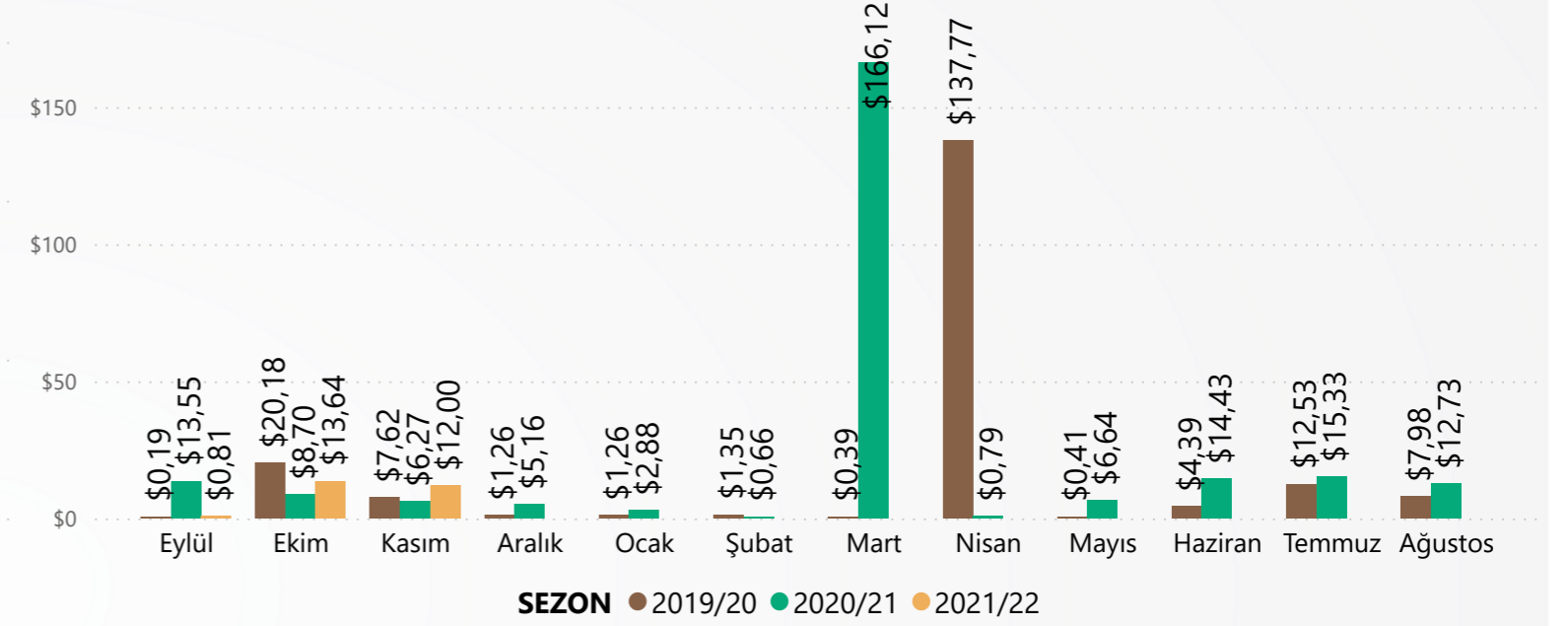

GTİP6	BU AY İHRACAT MİKTAR (TON)	BU AY İHRACAT DEĞER (1000\$)	BU SEZON İHRACAT MİKTAR (TON)	BU SEZON İHRACAT DEĞER (1000\$)
170390	28,04	\$12,00	46,20	\$26,45
170390000000 Şeker ekstraksiyonundan veya rafinajından elde edilen melaslar; kamış melasları HARIÇ	28,04	\$12,00	46,20	\$26,45
TOPLAM	28,04	\$12,00	46,20	\$26,45

- 2021/22 sezonu ilk 3 ayında toplam 46,2 Ton ihracat gerçekleşirken, 2020/21 sezonunda aynı dönemde 67,26 Ton ihracat gerçekleşti.
- 2021/22 sezonu ilk 3 ayında toplam 26 Bin dolarlık ihracata gerçekleşirken, 2020/21 sezonunda aynı dönemde 29 Bin dolarlık ihracat gerçekleşti.
- 2021/22 sezonu ilk 3 ayında ortalama ihracat fiyatı 572,43 \$/Ton seviyesindeyken, 2020/21 sezonunda aynı dönemde 423,96 \$/Ton seviyesindedir.

İTHALAT SEZON (EYLÜL - AĞUSTOS)

SEZON	İthalat Miktar (Ton)	Dir İthalat Miktar (Ton)	İç Tüketim (Ton)	Beyaz Şeker Eşdeğeri (Bin Ton)	Şeker Pancarı Eşdeğeri (Bin Ton)
2021/22 (3 Aylık)	1.012	608	404	88	656
2020/21	4.286	2.423	1.862	402	3.016
2019/20	3.776	1.607	2.169	487	3.651
2018/19	3.042	1.339	1.703	377	2.826
2017/18	3.441		3.441	590	4.425
2016/17	3.470		3.470	531	3.985
2015/16	2.488		2.488	224	1.683
2014/15	2.243		2.243	193	1.448
2013/14	2.486		2.486	277	2.074
2012/13	2.061		2.061	151	1.132
2011/12	2.237		2.237	200	1.498
2010/11	1.784		1.784	216	1.621
2009/10	1.667		1.667	135	1.014

Sezonlara Göre Şeker Pancarı Eşdeğeri ve Beyaz Şeker Eşdeğeri

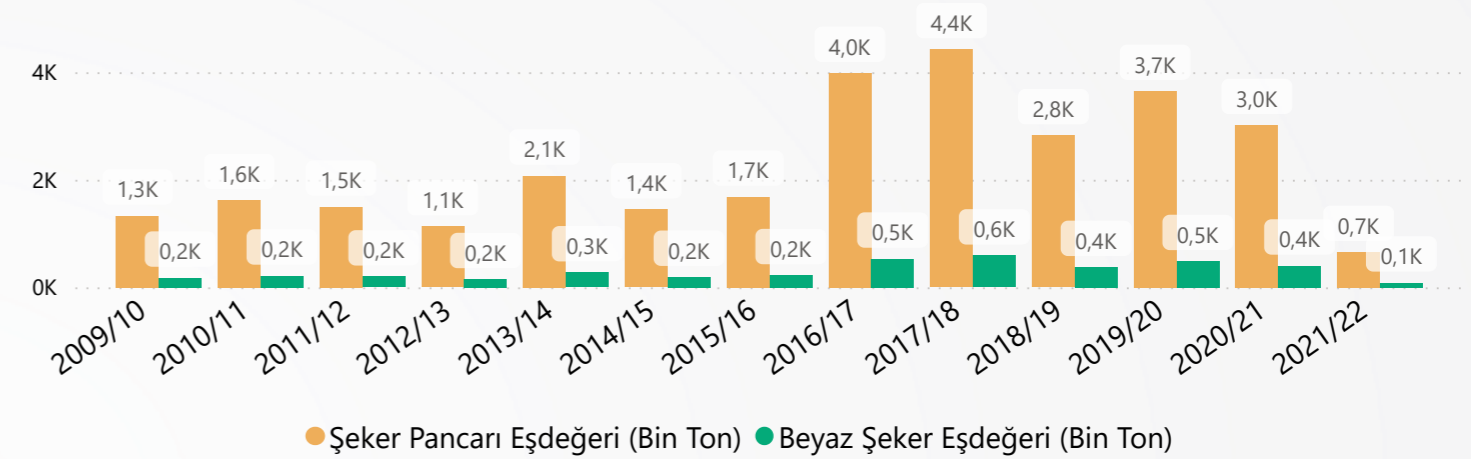

YYT ithalatının takibine 10/02/2006 tarih ve 26076 sayılı Resmi Gazete'de yayınlanan 2006/23 no'lu Yüksek Yoğunluklu Tatlandırıcıların İthaline İlişkin Tebliğ ile başlanmıştır.

Ülkemizde üretimi olmayan ve şekerle göre çok daha az kullanılan ve maliyeti daha düşük yüksek yoğunluklu tatlandırıcılar, hem sağlık alanında hem de diyet amaçlı olarak gıda sanayiinde yaygın olarak kullanılmaktadır. Yüksek yoğunluklu tatlandırıcılar AB ülkelerinden %0, ABD ve Çin'den ise % 6,5 gibi düşük bir gümrük vergisiyle ithal edilmektedir. Ülkemizde yıllar itibariyle ithal edilen YYT'lerin miktarı ve şeker pancarı eşdeğerleri yandaki tablodadır.

Şeker Pancarı Eşdeğeri (Bin Ton)

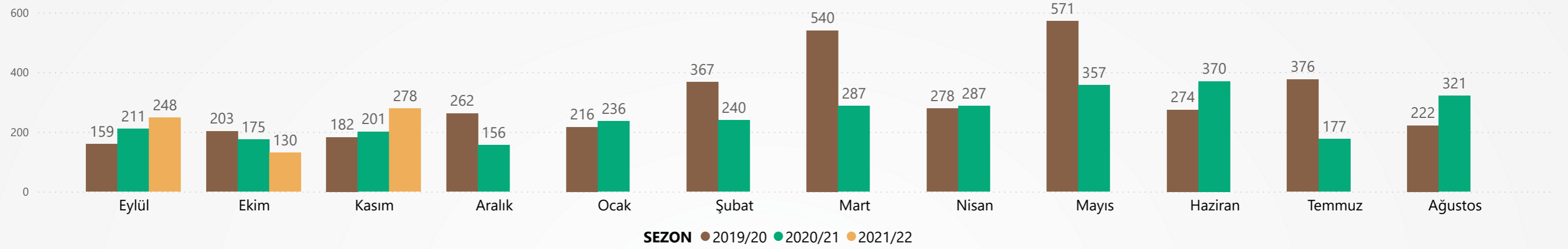

EYLÜL - KASIM 2021/22 SEZONU

GTİP12	GTİP Tanımı	Tatlılık Oranı	İthalat Miktar (Ton)	DİR İthalat Miktar (Ton)	DİR Farkı (Ton)	Beyaz Şeker Eşdeğeri (Ton)	Şeker Pancar Eşdeğeri (Ton)
29299000013	Sodyum siklamad	30	572	422	150	4.509	33.817
292429700032	Aspartam (Aspartil fenilalanin metil ester)	450	135	48	87	39.094	293.207
292511002011	Sodyum sakkarin (çözünür sakkarin)	300	134	96	39	11.693	87.701
293499909014	Asesülfam-K (6-metil-1,2,3-okzotiasin-4(3H)-one-2,2-dioksit potasyum tuzu)	200	111	43	68	13.577	101.831
382499930013	Yüksek yoğunluklu tatlandırıcı karışımları*	200	38		38	7.531	56.484
293214000000	Sukraloz	600	15		15	8.890	66.672
293890909015	Steviosit	300	6		6	1.898	14.231
292511001000	Sakkarin	300	1		1	322	2.412
292511002019	Sakkarinin diğer tuzları	300	0		0	8	59
292990000017	Siklamik Asit	30	0		0	0	0
TOPLAM			1.012	608	404	87.522	656.413

AYLARA GÖRE İTHALAT MİKTAR (TON)

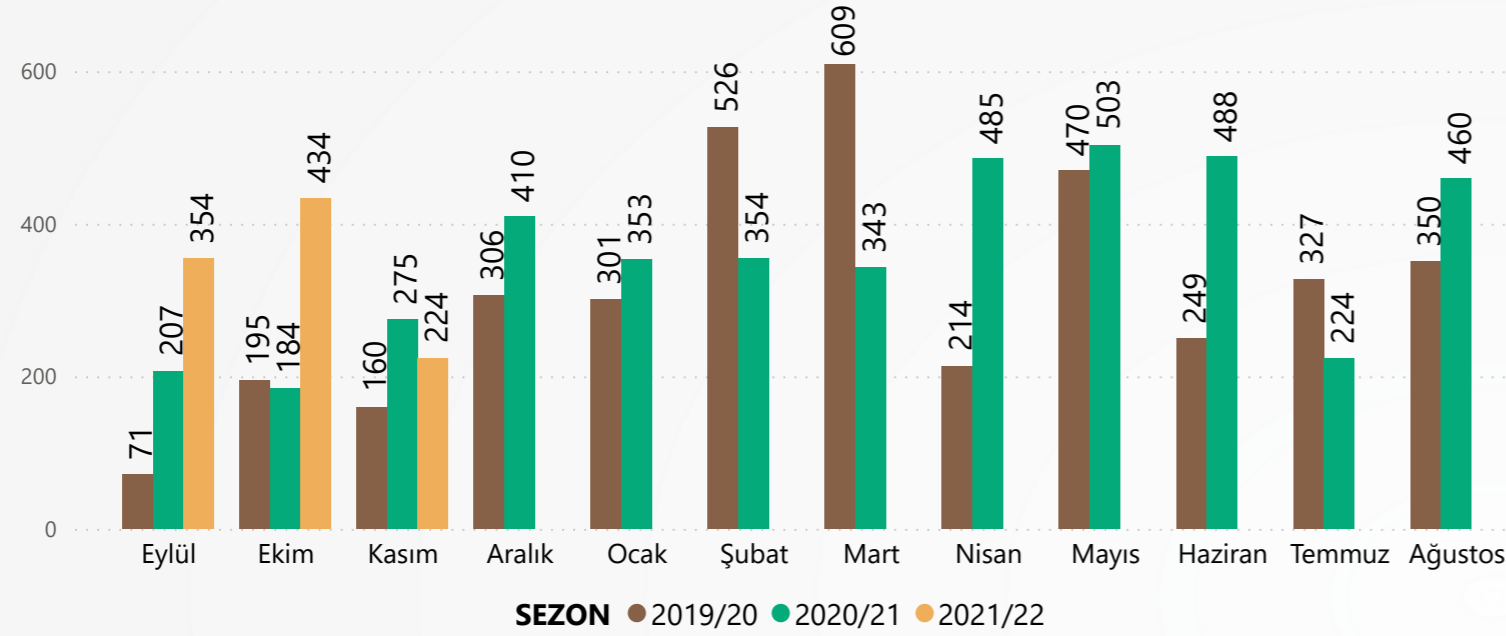

AYLAR GÖRE İTHALAT DEĞER (1000\$)

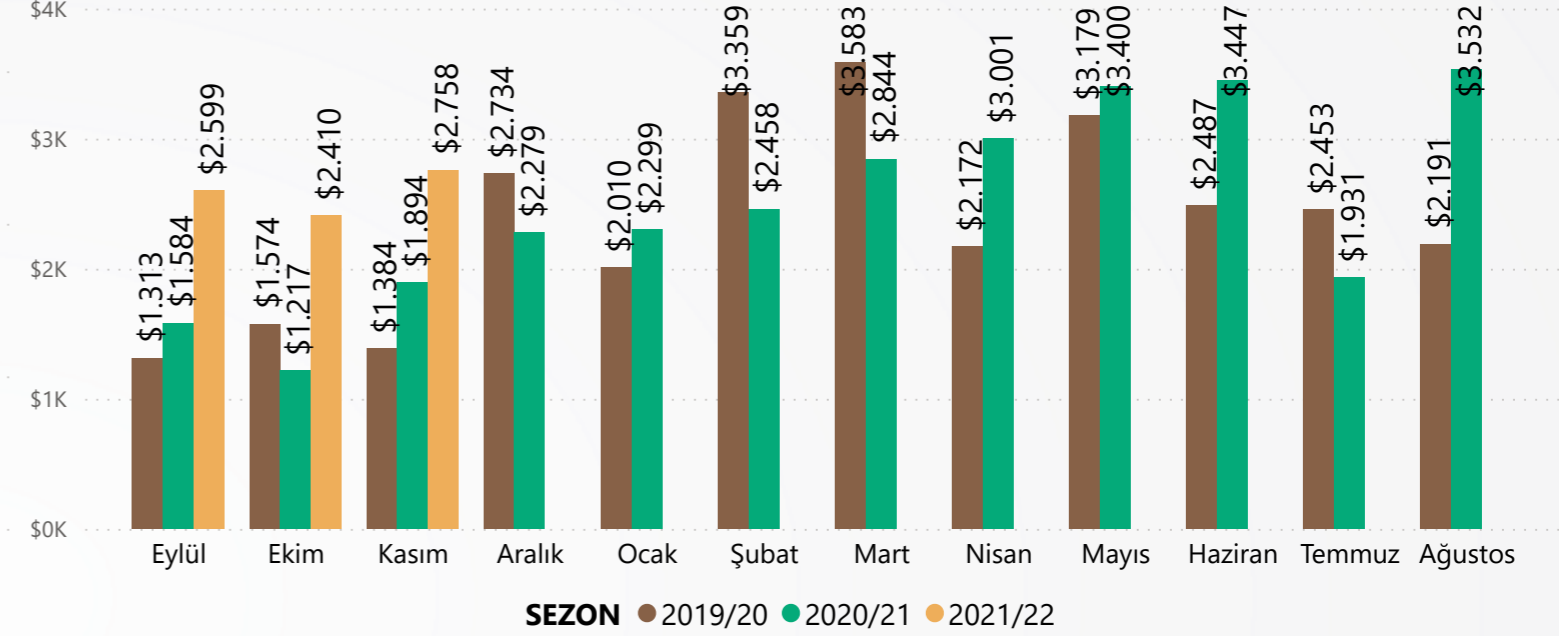

GTİP12 | GTİP TANIMI

	BU AY İTHALAT MİKTAR (TON)	BU AY İTHALAT DEĞER (1000\$)	BU SEZON İTHALAT MİKTAR (TON)	BU SEZON İTHALAT DEĞER (1000\$)
292429700032 Aspartam (Aspartil fenilalanin metil ester)	35	\$591	135	\$2.072
292511001000 Sakkarin	0	\$6	1	\$26
292511002011 Sodyum sakkarin (çözünür sakkarin)	70	\$510	134	\$1.001
292511002019 Sakkarinin diğer tuzları	0	\$1	0	\$1
292990000013 Sodyum siklamad	43	\$119	572	\$1.529
292990000017 Siklamik Asit			0	\$0
293214000000 Sukraloz	8	\$375	15	\$645
293499909014 Asesülfam-K (6-metil-1,2,3-okzatasin-4(3H)-one-2,2-dioksit potasyum tuzu)	46	\$476	111	\$1.036
293890909015 Steviol glikozitler	3	\$373	6	\$712
382499930013 Yüksek yoğunluklu tatlandırıcı karışımları	18	\$307	38	\$745
TOPLAM	224	\$2.758	1.012	\$7.767

- 2021/22 sezonu ilk 3 ayında toplam 1,01 Bin Ton ithalat gerçekleşirken, 2020/21 sezonunda aynı dönemde 665,97 Ton ithalat gerçekleşti.
- 2021/22 sezonu ilk 3 ayında toplam 7,77 Milyon dolarlık ithalata gerçekleşirken, 2020/21 sezonunda aynı dönemde 4,69 Milyon dolarlık ithalat gerçekleşti.
- 2021/22 sezonu ilk 3 ayında Yüksek Yoğunluklu Tatlandırıcı beyaz şeker eşdeğeri 87,52 Bin Ton ithal edilirken, 2020/21 sezonunda aynı dönemde 101,63 Bin Ton ithal edildi.

YÜKSEK YOĞUNLUKLU TATLANDIRICI SEZONLUK İTHALATI

SEZONLARA GÖRE İTHALAT MİKTAR (TON)

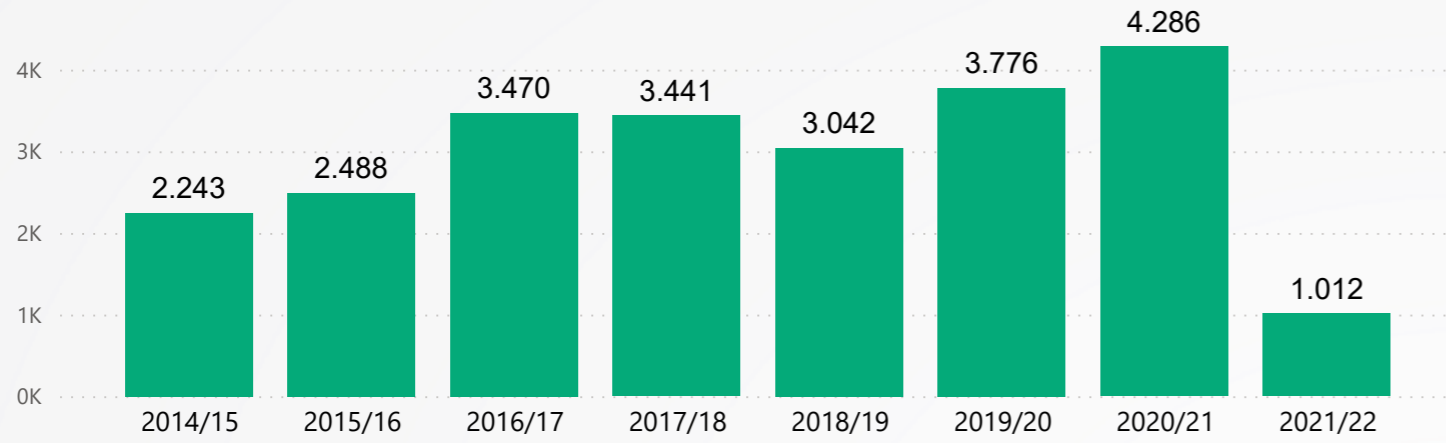

SEZONLARA GÖRE İTHALAT DEĞER (1000\$)

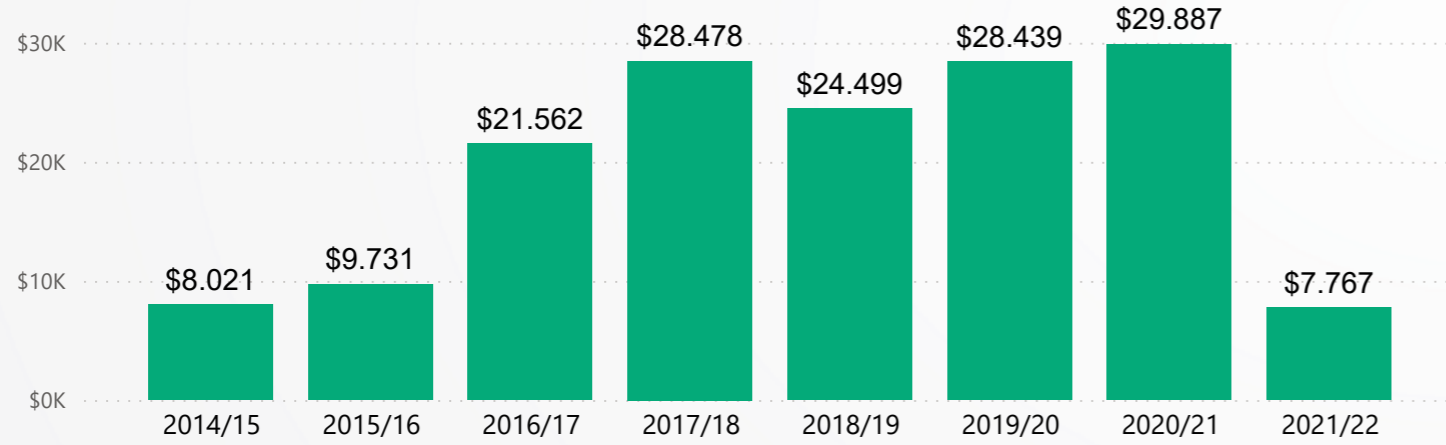

SEZONLARA GÖRE İTHALAT BİRİM FİYAT (\$/TON)

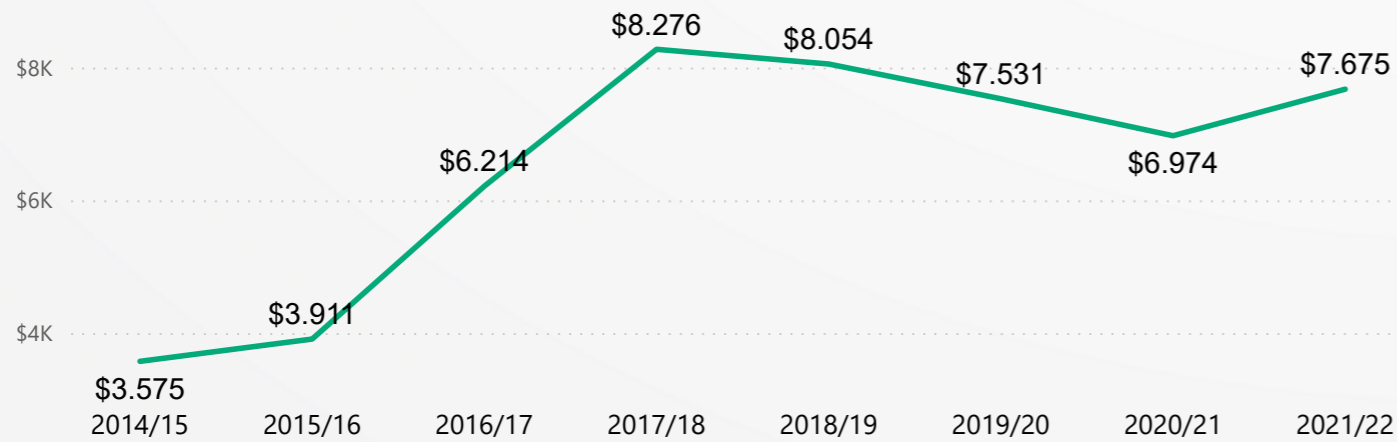

2021/22 SEZONU KARŞILAŞTIRMALI İTHALAT MİKTAR (TON) ÖNEMLİ ÜLKELER

ÜLKE ADI	KASIM			3 AYLIK SEZON TOPLAMI		
	2021	2020	DEĞİŞİM	2021/22	2020/21	DEĞİŞİM
Tayland	86			499		
Çin	69	133	-%48,06	319	438	-%27,26
Fransa	20	15	%33,53	62	18	%246,17
Endonezya		94		40	134	-%70,09
İrlanda	9	7	%20,34	29	23	%26,01
Almanya	23	1	%2848,51	26	3	%773,36
İtalya	11	17	-%38,31	11	30	-%63,09
Güney Kore	1	0	%84,97	9	2	%307,49

2021/22 SEZONU KARŞILAŞTIRMALI İTHALAT DEĞER (1000\$) ÖNEMLİ ÜLKELER

ÜLKE ADI	KASIM			3 AYLIK SEZON TOPLAMI		
	2021	2020	DEĞİŞİM	2021/22	2020/21	DEĞİŞİM
Çin	\$822	\$738	%11,43	\$2.675	\$2.427	%10,22
Tayland	\$440			\$1.750		
Fransa	\$310	\$189	%63,76	\$960	\$249	%285,01
İrlanda	\$264	\$291	-%9,16	\$931	\$746	%24,76
Almanya	\$285	\$13	%2028,51	\$346	\$56	%516,24
Malezya	\$233	\$48	%388,31	\$332	\$87	%281,33
ABD	\$196	\$0	%558694,29	\$289	\$38	%669,02
İtalya	\$189	\$321	-%41,33	\$192	\$551	-%65,15

2021/22 SEZONU KARŞILAŞTIRMALI İTHALAT BİRİM FİYAT (\$/TON) ÖNEMLİ ÜLKELER

ÜLKE ADI	KASIM			3 AYLIK SEZON TOPLAMI		
	2021	2020	DEĞİŞİM	2021/22	2020/21	DEĞİŞİM
ABD	\$50.852	\$17.500	%190,58	\$59.033	\$24.491	%141,04
Almanya	\$12.499	\$17.314	-%27,81	\$13.161	\$18.653	-%29,44
Çin	\$11.923	\$5.558	%114,53	\$8.390	\$5.537	%51,53
Fransa	\$15.615	\$12.732	%22,64	\$15.521	\$13.955	%11,22
İrlanda	\$30.750	\$40.737	-%24,52	\$31.906	\$32.224	-%0,99
İtalya	\$17.693	\$18.604	-%4,90	\$17.633	\$18.674	-%5,57
Malezya	\$110.563	\$140.515	-%21,32	\$96.111	\$76.275	%26,01
Tayland	\$5.122			\$3.507		

23.025.968

TON ÜRETİM

6.810

1000TON/DEKAR VERİM

3.381.125

DEKAR EKİM ALANI

YILLARA GÖRE ŞEKER PANCARI ÜRETİM MİKTARI (TON)

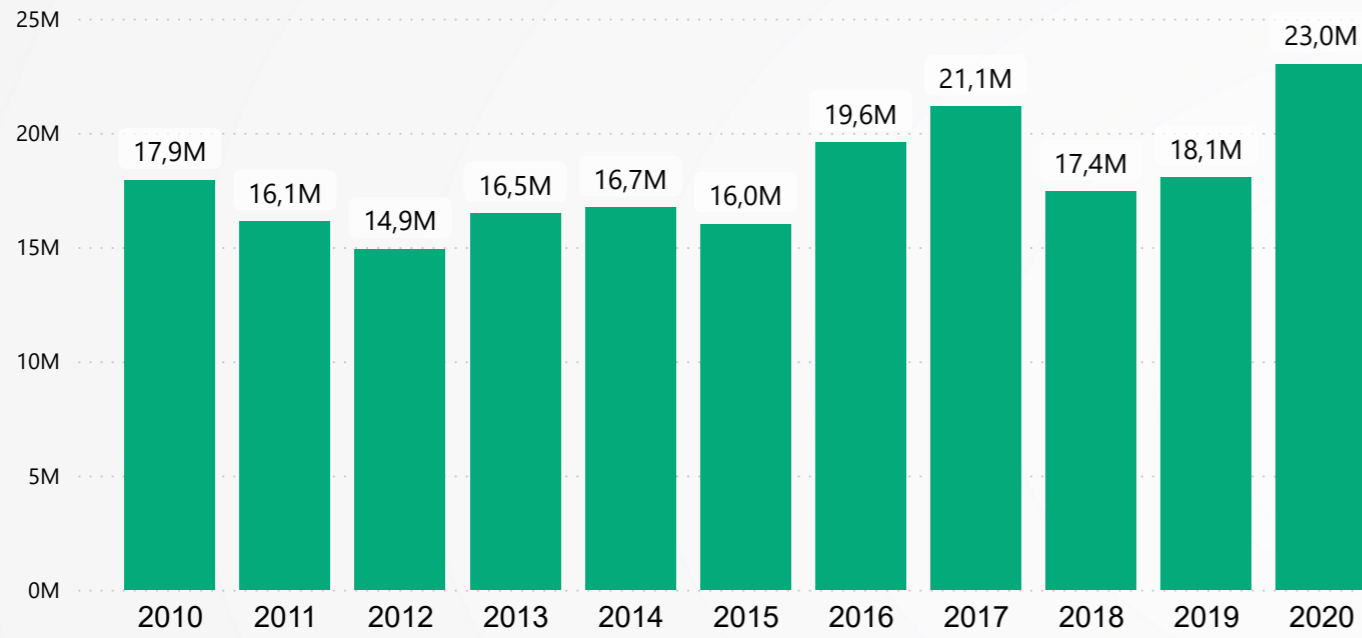

YILLARA GÖRE ŞEKER PANCARI EKİM ALANI (DEKAR)

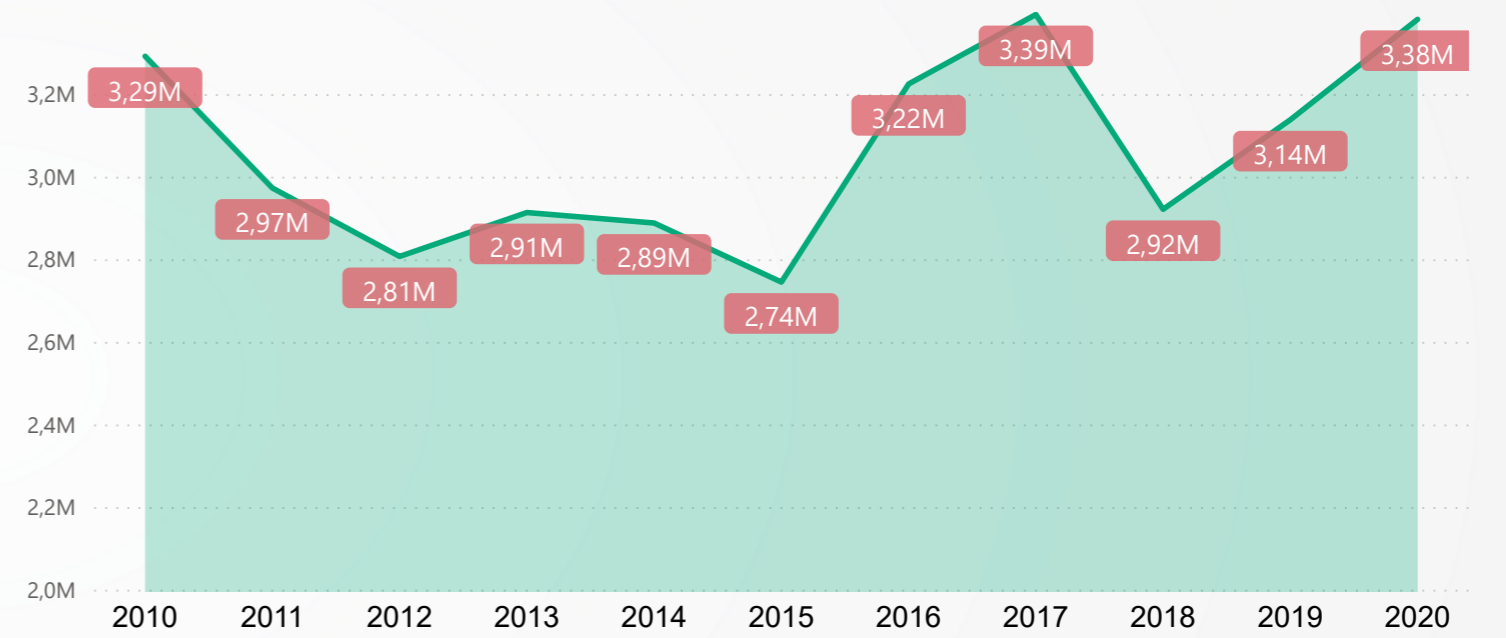

YILLARA GÖRE ŞEKER PANCARI VERİMİ (1000TON/DEKAR)

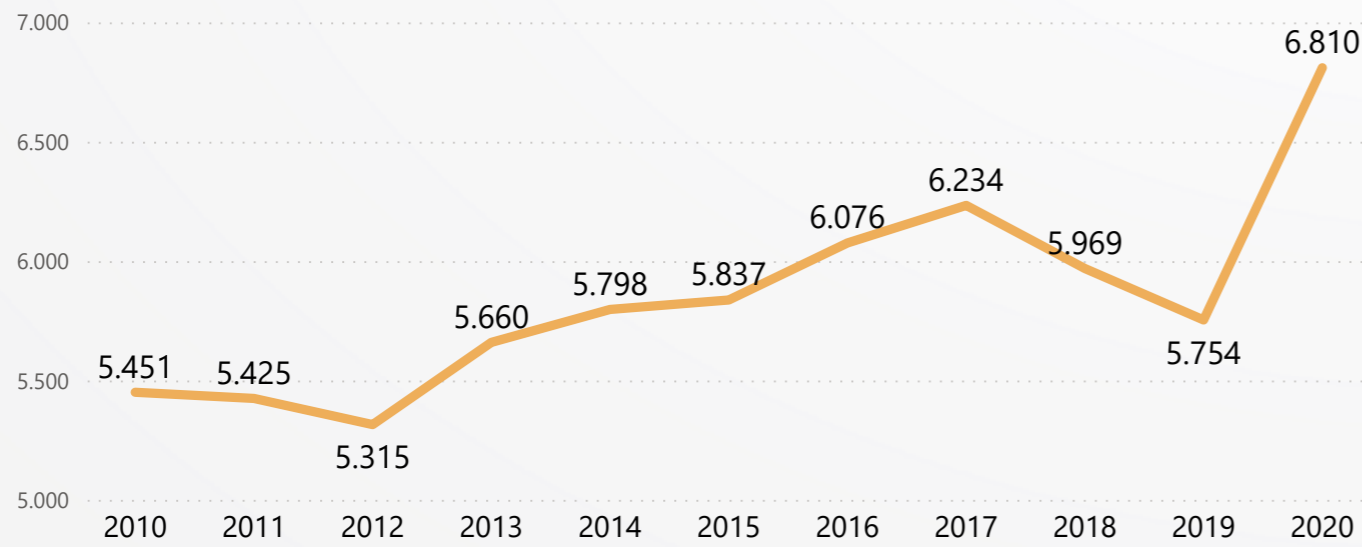

2020 YILI İLLERE GÖRE ÜRETİM

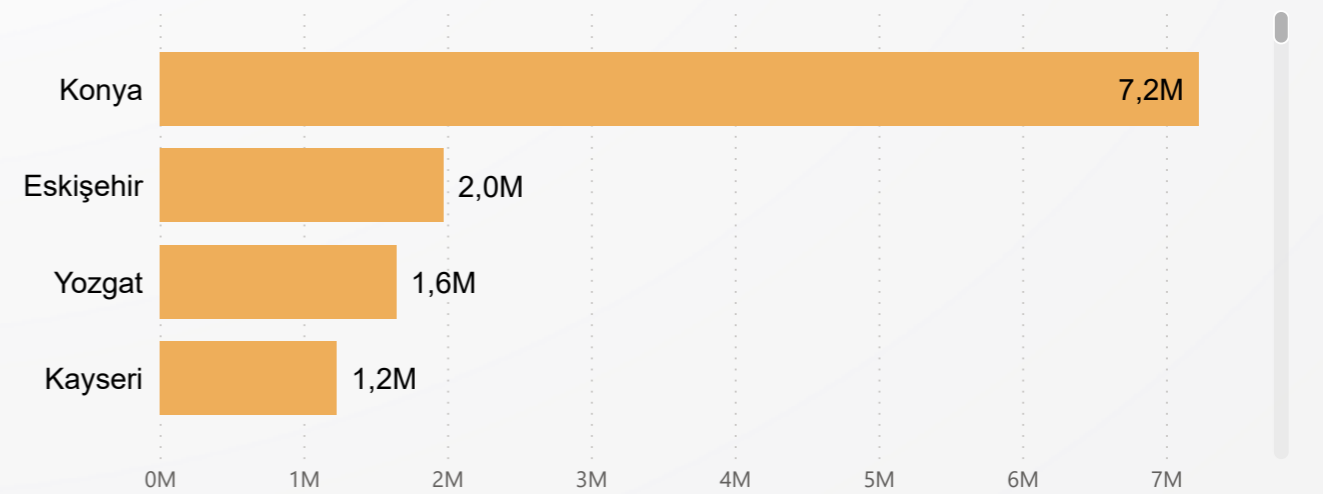

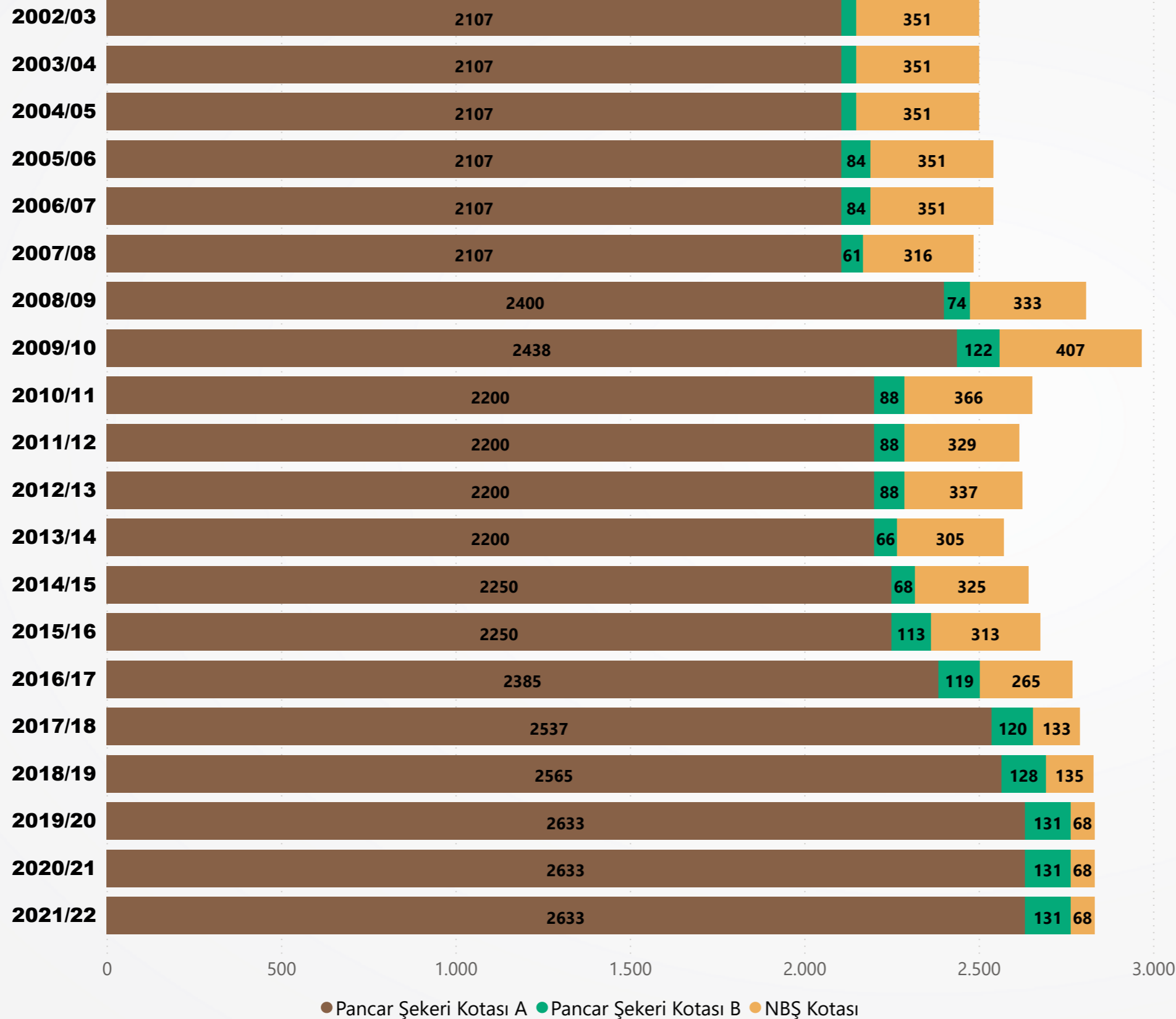

Pazarlama Yılı	NBŞ Kotası	Pancar Şekeri Kotası A	Pancar Şekeri Kotası B	Toplam Kota
2002/03	351,00	2.107,00	42,00	2.500,00
2003/04	351,00	2.107,00	42,00	2.500,00
2004/05	351,00	2.107,00	42,00	2.500,00
2005/06	351,00	2.107,00	84,00	2.542,00
2006/07	351,00	2.107,00	84,00	2.542,00
2007/08	316,00	2.107,00	61,00	2.484,00
2008/09	333,00	2.400,00	74,00	2.807,00
2009/10	407,00	2.438,00	122,00	2.967,00
2010/11	366,00	2.200,00	88,00	2.654,00
2011/12	329,00	2.200,00	88,00	2.617,00
2012/13	337,00	2.200,00	88,00	2.625,00
2013/14	305,00	2.200,00	66,00	2.571,00
2014/15	325,00	2.250,00	68,00	2.643,00
2015/16	313,00	2.250,00	113,00	2.676,00
2016/17	265,00	2.385,00	119,00	2.769,00
2017/18	133,00	2.537,00	120,00	2.790,00
2018/19	135,00	2.565,00	128,00	2.828,00
2019/20	67,50	2.632,50	131,00	2.831,00
2020/21	67,50	2.632,50	131,00	2.831,00
2021/22	67,50	2.632,50	131,00	2.831,00

YILLARA GÖRE ŞEKER ÜRETİM VERİLERİ (TON)

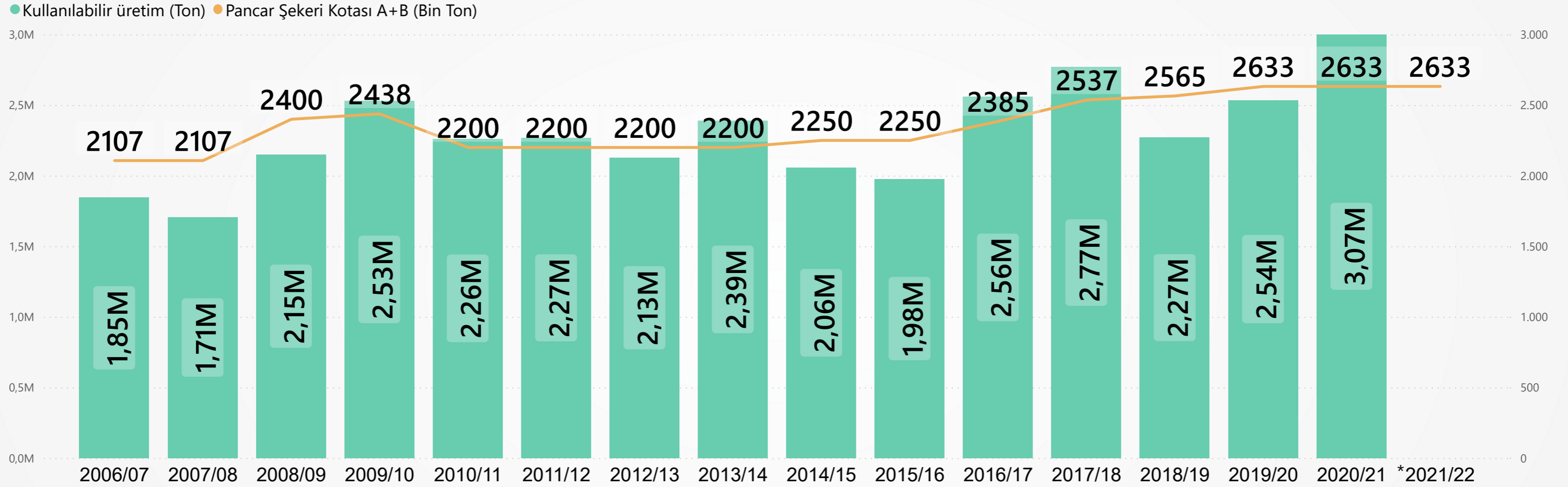

Ürün	2005/06	2006/07	2007/08	2008/09	2009/10	2010/11	2011/12	2012/13	2013/14	2014/15	2015/16	2016/17	2017/18	2018/19	2019/20	2020/21	2021/22*
Şeker	2.070.169	1.845.088	1.707.956	2.151.519	2.530.966	2.262.109	2.269.654	2.129.278	2.389.845	2.057.895	1.976.124	2.559.122	2.769.588	2.273.263	2.535.602	3.069.000	