



ŐEKER SEKTÖR RAPORU

EKİM 2021

Pancar Şekeri Üreticileri Derneği

Sektör Raporu

YAYIN TARİHİ
1 Ekim 2021

Bu rapor agrimetre® tarafından Pancar Şekeri Üreticileri Derneği'ne (PANŞEK) özel olarak hazırlanmıştır. Raporunda yer alan verilerin kaynağı Türkiye İstatistik Kurumu (TÜİK)'tir. Agrimetre tarafından PANŞEK'e özel hazırlanan ŞEKER SEKTÖR İSTATİSTİKLERİ Paneline www.pansek.org.tr web sayfasından ulaşabilirsiniz.

Dış ticaret verileri TÜİK Özel Ticaret Sistemine göre hazırlanmıştır. Genel Ticaret Sistemi'nde (GTS), Gümrük alanlarına ve serbest bölgelere giren ve çıkan mallar da dış ticaret verisinde yer almaktadır. Özel Ticaret Sistemi'nde (ÖTS) ise gümrük sınırı esas alınmaktadır. Bu tanıma göre serbest bölgeler ve gümrük antrepoları gümrük sınırı dışında yer almaktadır.

Merhaba,

Ülkemizde pancardan şeker üretimi 7 şirkete ait 33 şeker fabrikası ile yapılmakta iken 20.02.2018 tarihinde Özelleştirme İdaresi Başkanlığı tarafından 14 şeker fabrikasının özelleştirilmesi için ihale süreci başlatılmış ve bu kapsamda 14 şeker fabrikasından 10'unun satışı gerçekleşerek sektörde pancardan şeker üreten şirket sayısı 15'e çıkmıştır.

Pancar Şekeri Üreticileri Derneği (PANŞEK), sektörde faaliyet gösteren şirketler tarafından Aralık 2018'de kurulmuştur. Şeker fabrikalarının özelleşmesi süreci sonrasında sektördeki önemli bir açığı doldurmuş, bir sivil toplum kuruluşu olarak sektörün çatı örgütü haline gelmiştir.

PANŞEK, Cumhuriyetin ilk yıllarında sanayileşmenin simgelerinden olan şeker fabrikalarında gerçekleştirilen şeker üretiminin, yeni teknolojilerin adapte edildiği fabrikalarda uluslararası standartlarda, kaliteli, verimli ve sürdürülebilir bir şekilde devamını sağlayarak hem işletmelerimizi hem de topyekûn Pancar Şekeri Sektörü'nü dünyada rekabet edebilir bir konuma getirmeyi hedeflemektedir.

Bu hedefler doğrultusunda şeker ham maddesi olarak ülkemiz iklimine en uygun tarım ürünü olan şeker pancarı üretiminde kalite ve verimin artırılması, pancar çiftçisinin kazancı ve refahının artırılması, sağlıklı beslenme trendindeki yükselişe bağlı olarak tüketicinin talep ettiği gerçek şeker ihtiyacının karşılanması ve nihayet, sektördeki üretim artışıyla, gıda ve içecek sanayinin ihtiyacının karşılanması için çalışmalarımızı yürütmekteyiz.

Değerlendirmenize sunduğumuz ve bundan sonra her ay düzenli olarak sizlerle paylaşacağımız bu raporun sektörümüzün mevcut durumunu resmi verilerle ortaya koyarak sektördeki gelişmelere ışık tutacağını, karar alma süreçlerinde sizlere yardımcı olacağını ümit ediyoruz.

Saygılarımızla

Yavuz Erence

Yönetim Kurulu Başkanı

Şeker Fiyat Endeksi (2014-2016 = 100)



Aynı Yıl Önceki Ay İle Karşılaştırma

SON ENDEKS	ÖNCEKİ AY ENDEKS
121,19	120,54
DEĞİŞİM	
%0,54	

Aynı Ay Önceki Yıl İle Karşılaştırma

SON ENDEKS	AYNI AY ÖNCEKİ YIL ENDEKS
121,19	78,96
DEĞİŞİM	
%53,48	

2021 Sektörlere Göre Fiyat Endeksi Karşılaştırması (2014-2016 = 100)

AY YIL ● Kas.20 ● Ara.20 ● Oca.21 ● Şub.21 ● Mar.21 ● Nis.21 ● May.21 ● Haz.21 ● Tem.21 ● Ağu.21 ● Eyl.21

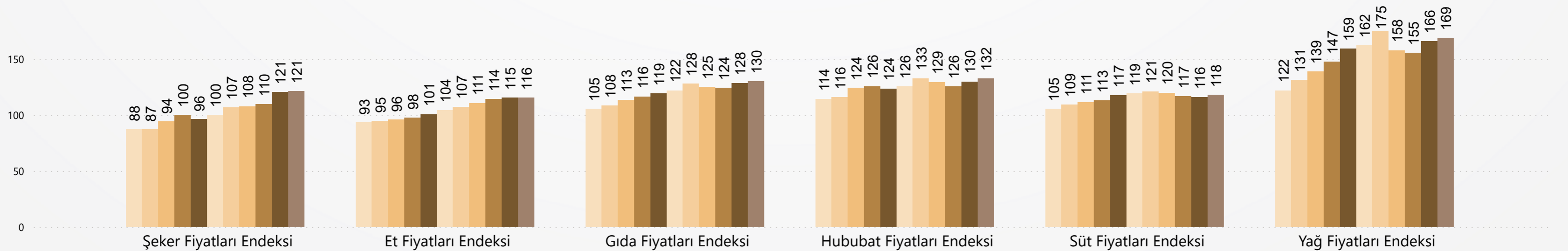

TÜFE TOZ ŞEKER FİYATI (TL/KG)

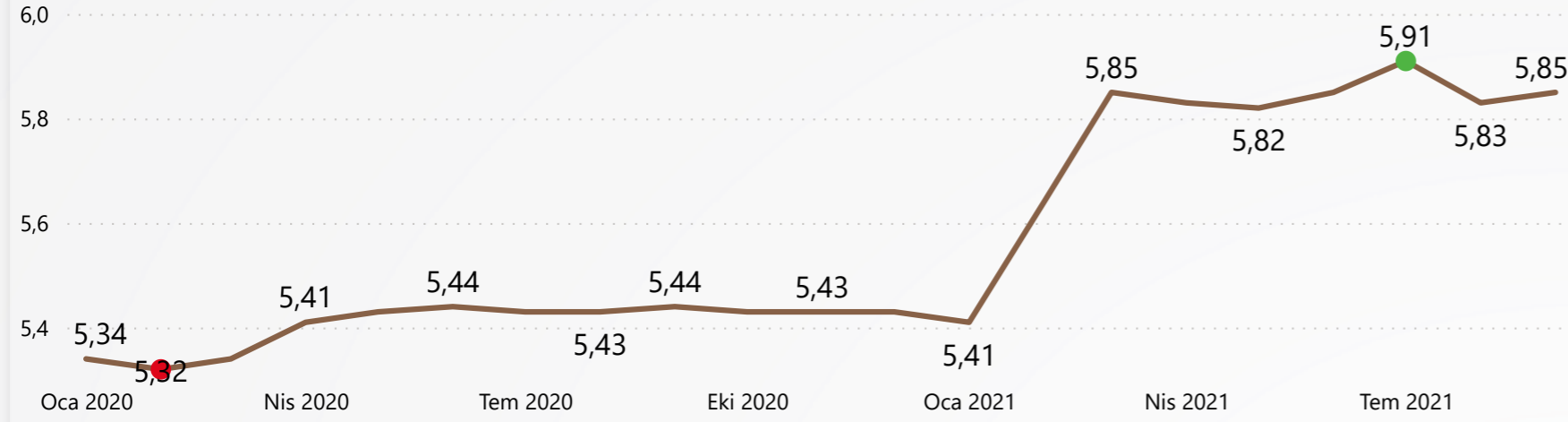

KUR FİYATI (1 DOLARIN TL KARŞILIĞI)

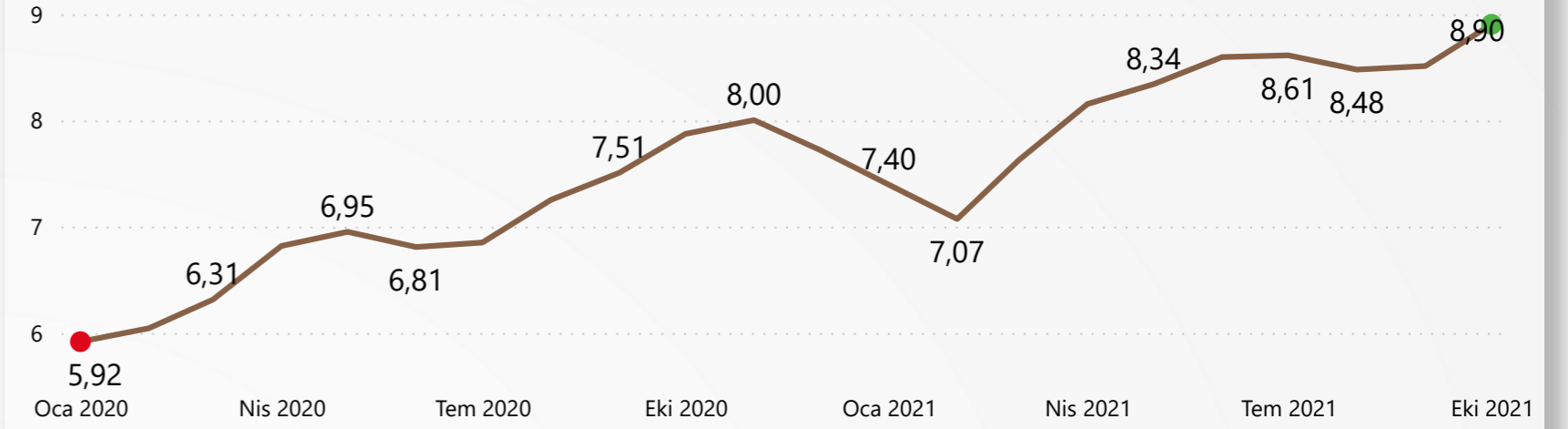

TÜFE KESME ŞEKER FİYATI (TL/KG)

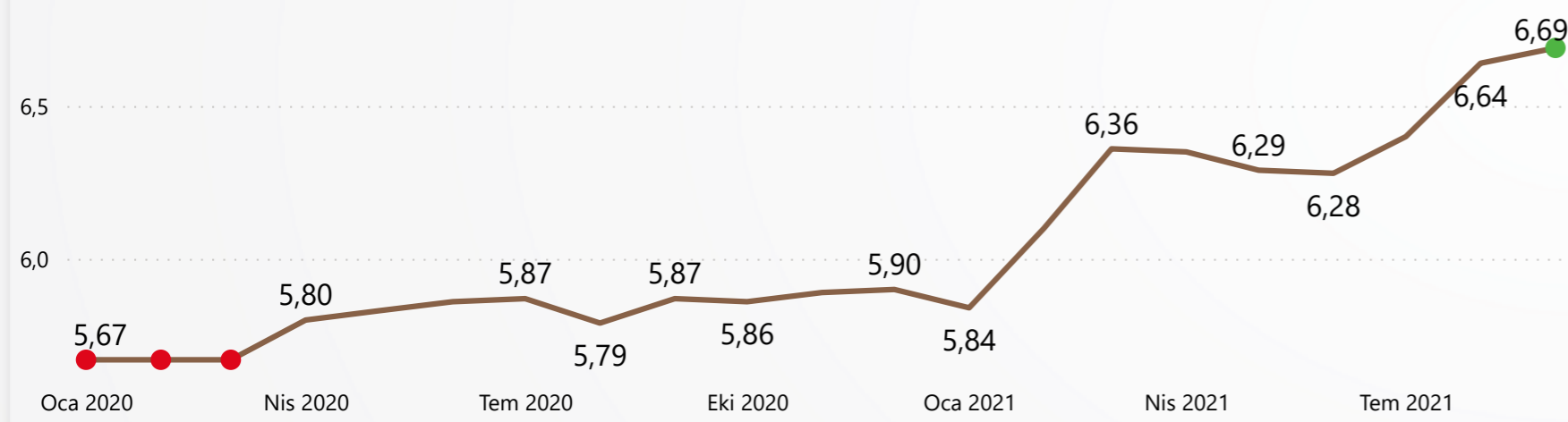

ÜFE ŞEKER PANCARI FİYATI (TL/KG)

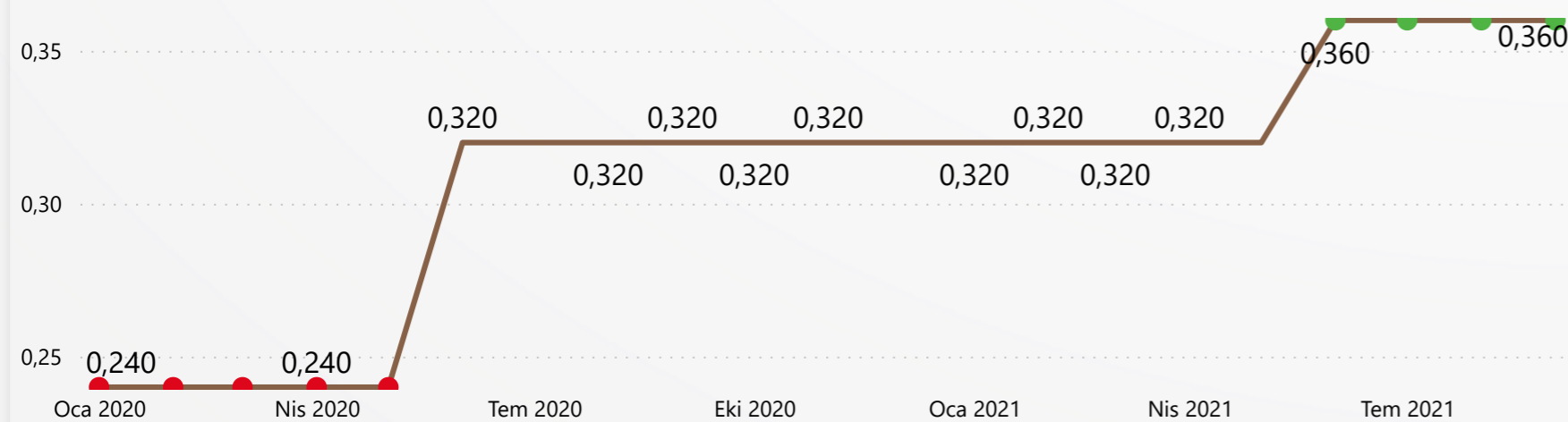

► 2021 yılı 9. ayında tüfe toz şeker fiyatı 5,85 TL/KG, (Geçen yıla göre 7,54%)

► 2021 yılı 9. ayında tüfe kesme şeker fiyatı 6,69 TL/KG, (Geçen yıla göre 13,97%)

► 2021 yılı 9. ayında üfe şeker pancarı fiyatı 0,36 TL/KG, (Geçen yıla göre 12,50%)

► 2021 yılı 10. ayında 1 doların karşılığı 8,90 TL, (Geçen yıla göre 13,09%)

Yurtiçi ve Yurtdışı Şeker Fiyatları (\$/Ton)

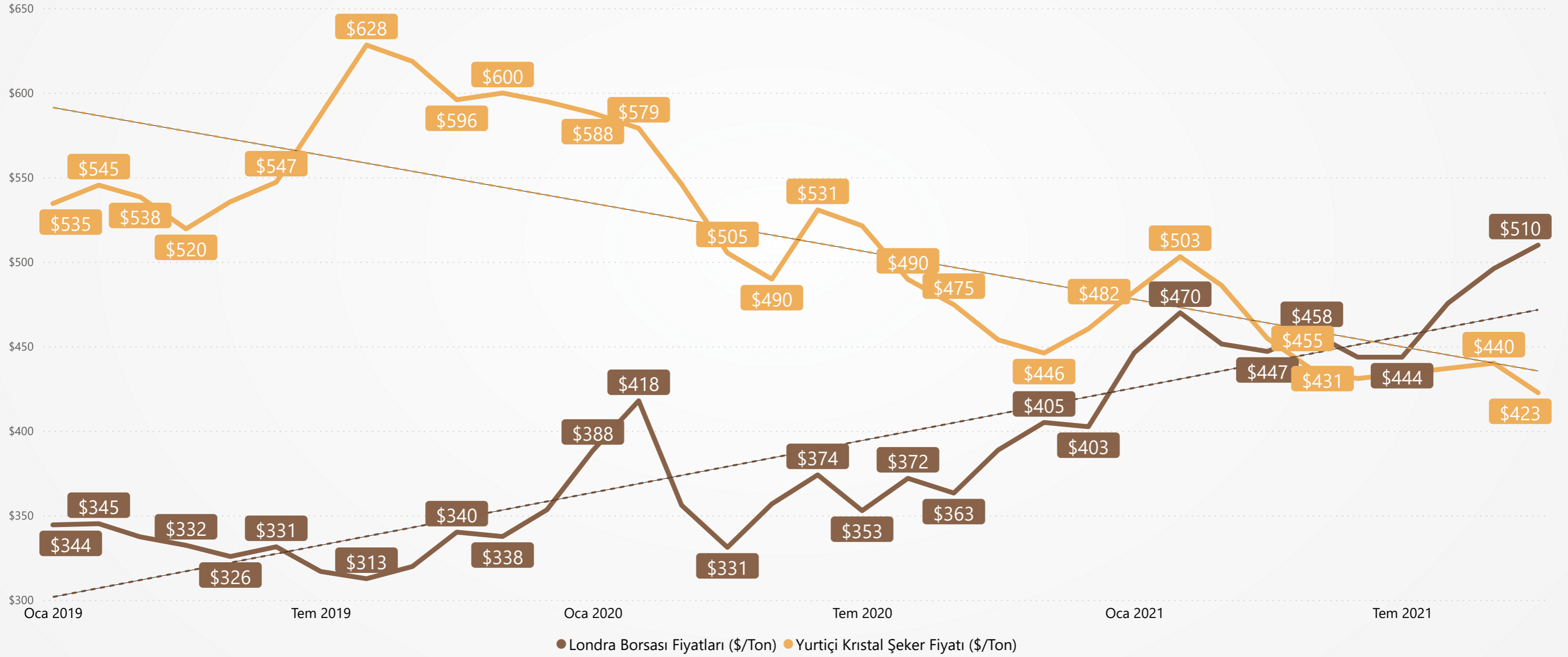

Beyaz Şeker Fiyat Endeksi (\$/Ton)

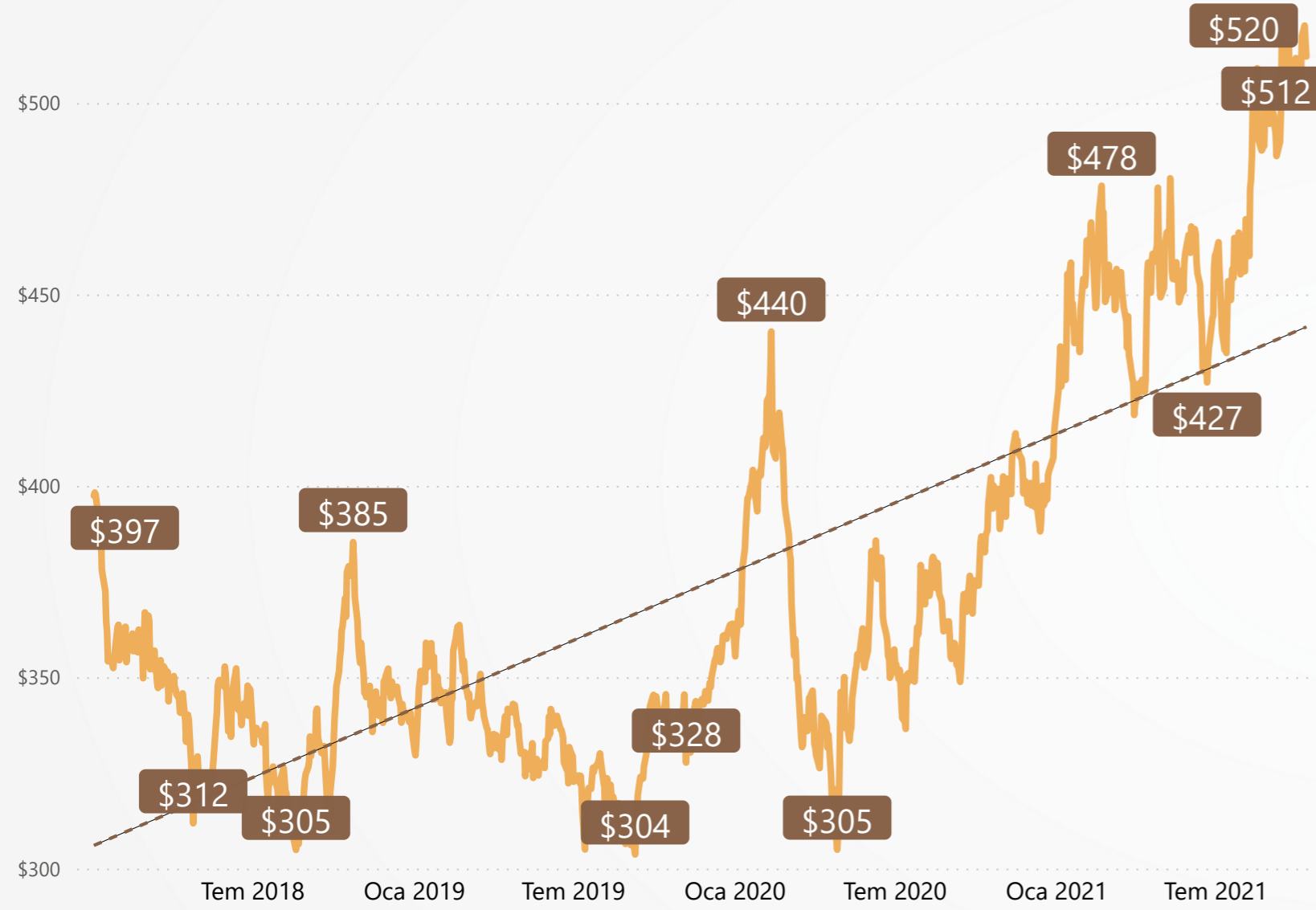

ISA Günlük Fiyat (cts/lb)

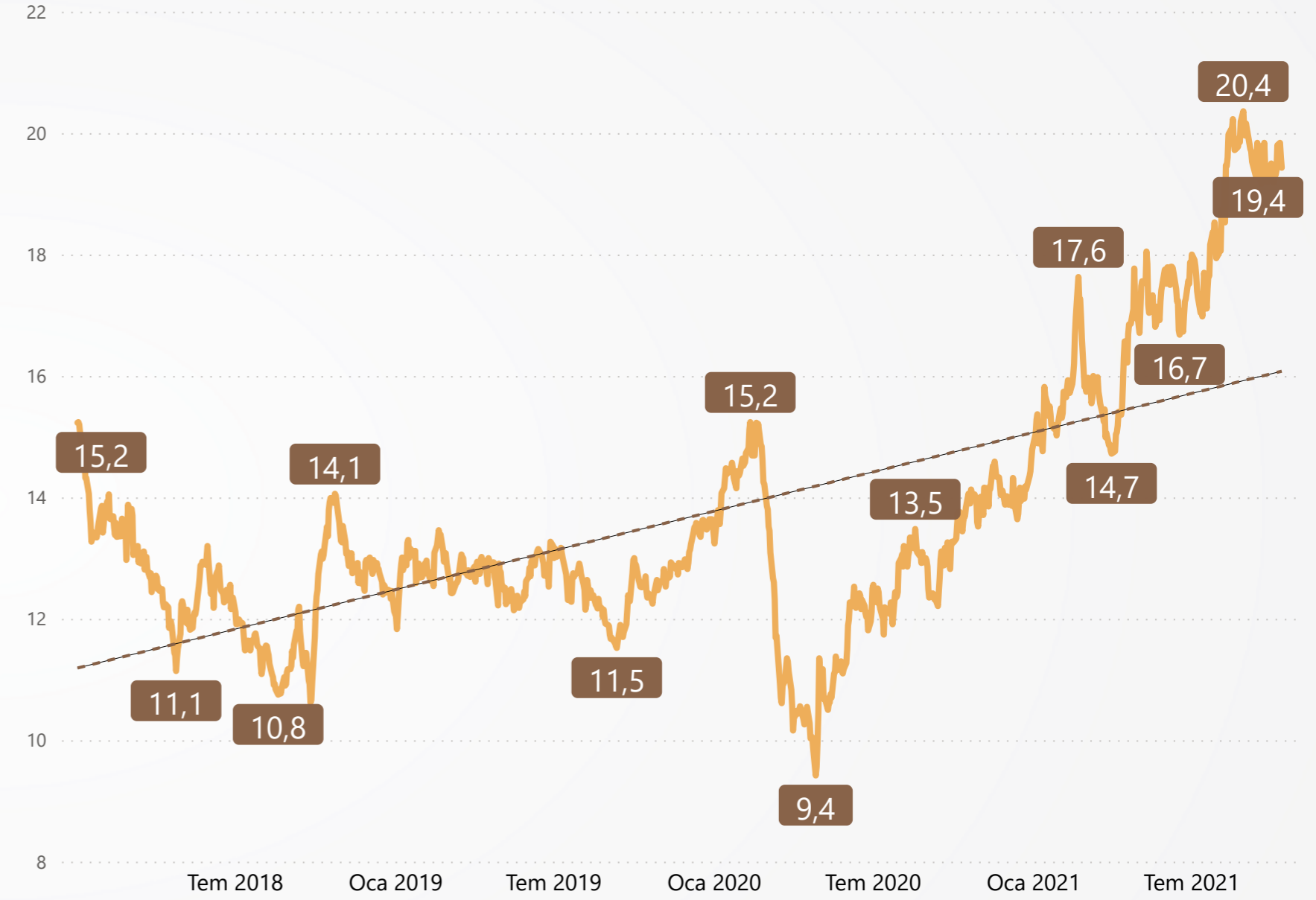

YIL	Ocak	Şubat	Mart	Nisan	Mayıs	Haziran	Temmuz	Ağustos	Eylül	Ekim	Kasım	Aralık
2020	\$388	\$414	\$352	\$326	\$347	\$368	\$353	\$372	\$363	\$389	\$403	\$399
2021	\$439	\$460	\$445	\$446	\$459	\$449	\$453	\$484	\$502	\$512		

YIL	Ocak	Şubat	Mart	Nisan	Mayıs	Haziran	Temmuz	Ağustos	Eylül	Ekim	Kasım	Aralık
2020	14,15	14,78	11,83	10,21	10,96	12,10	12,28	13,10	12,76	13,73	14,12	14,08
2021	15,22	16,19	15,54	16,16	17,26	17,41	17,70	19,48	19,56	19,49		

* Beyaz Şeker Fiyat Endeksi, Londra ICE, Beyaz Şeker Sözleşmesi'nin gelecekteki ilk iki pozisyonu için kapanış fiyatlarının aritmetik ortalamasıdır.
* ISA Günlük Fiyat, New York ICE, Sözleşme No. 11'in gelecekteki ilk üç pozisyonu için kapanış fiyatlarının aritmetik ortalamasıdır.

GÜBRE FİYATLARI (TL/TON)

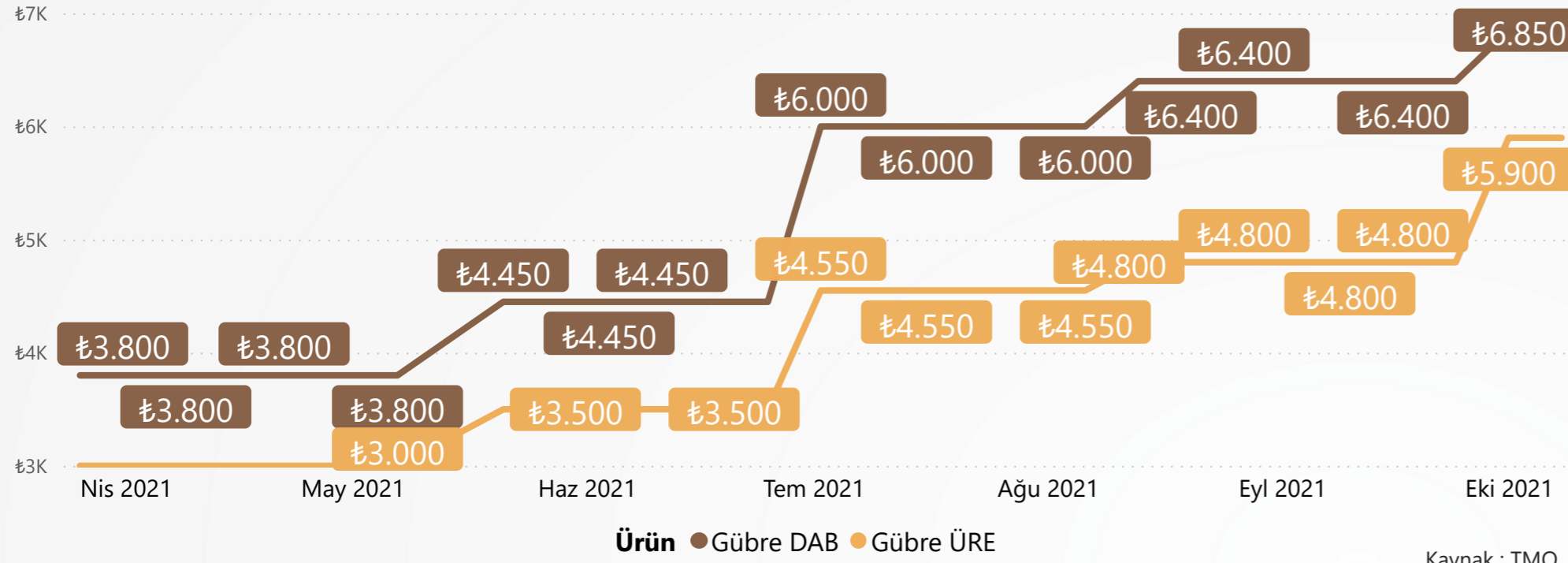

Kaynak : TMO

MOT 50 (TL/LT)

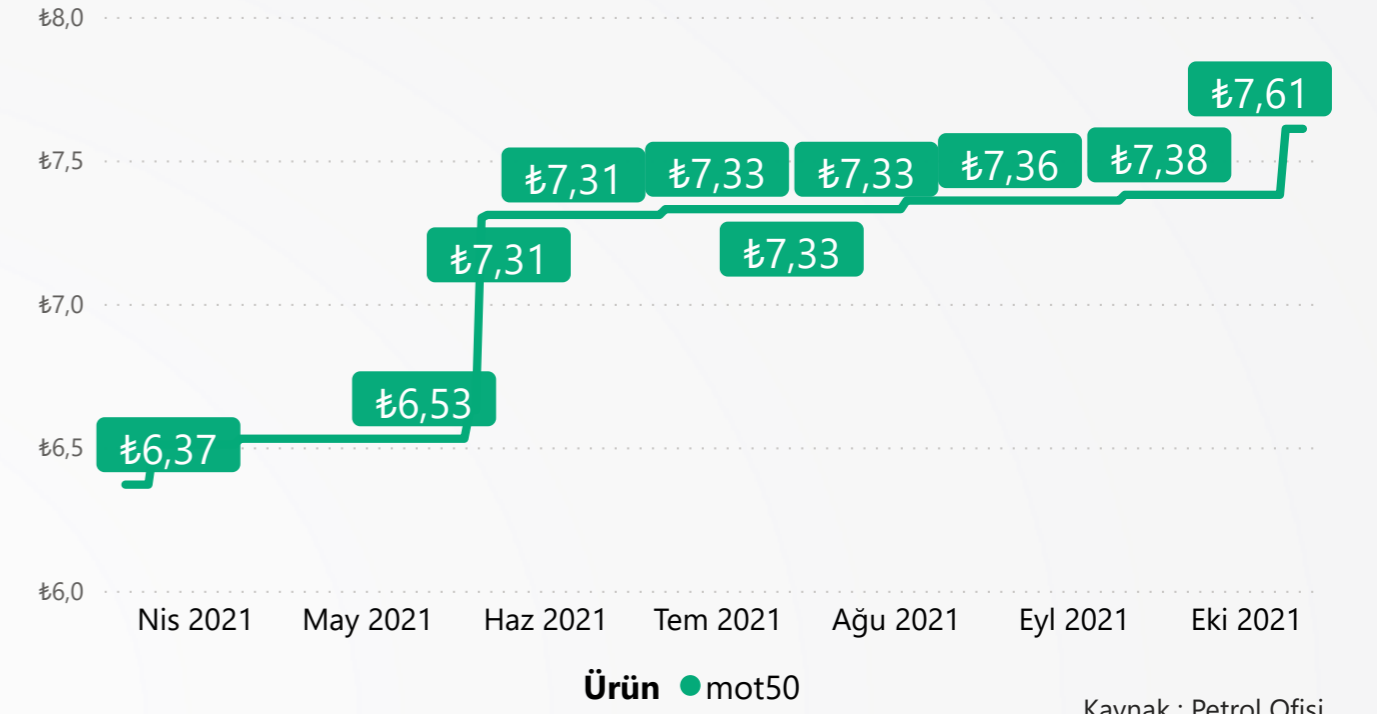

Kaynak : Petrol Ofisi

TARIMSAL GİRDİ FİYAT ENDEKSİ TEMMUZ 2021 (2015=100)

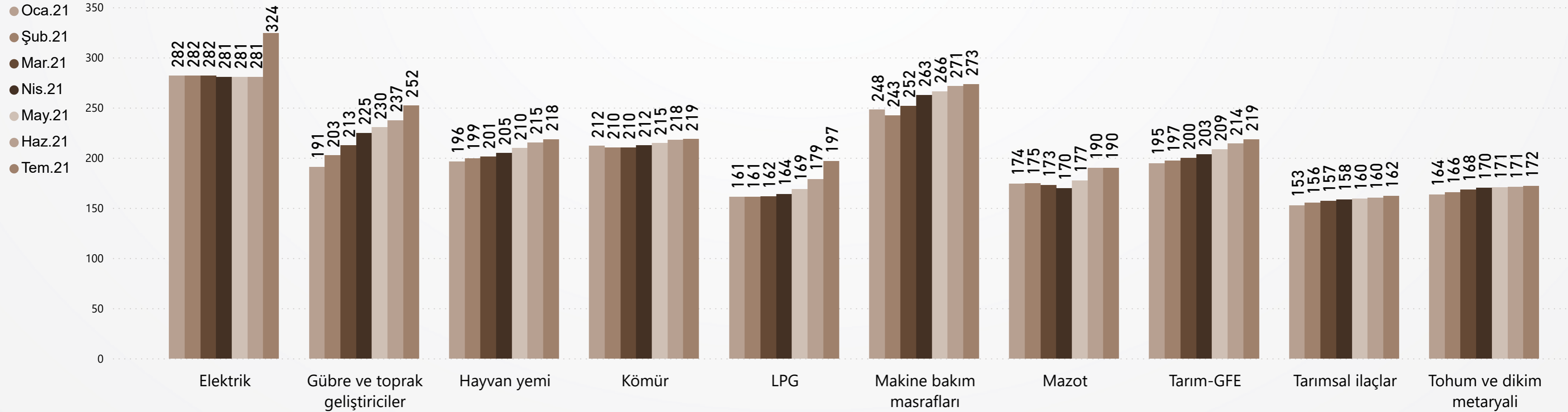

Kaynak : TUIK

AYLARA GÖRE İTHALAT MİKTAR (TON)

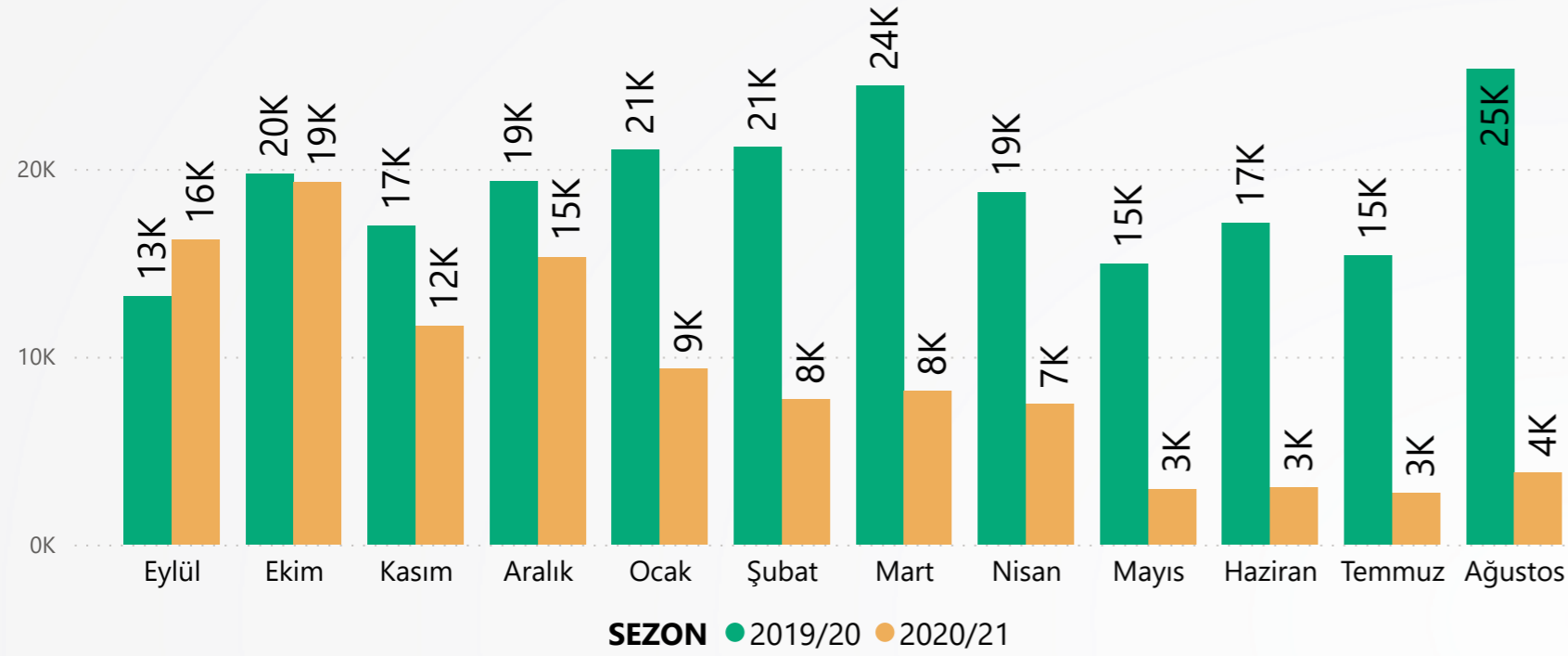

AYLAR GÖRE İTHALAT DEĞER (1000\$)

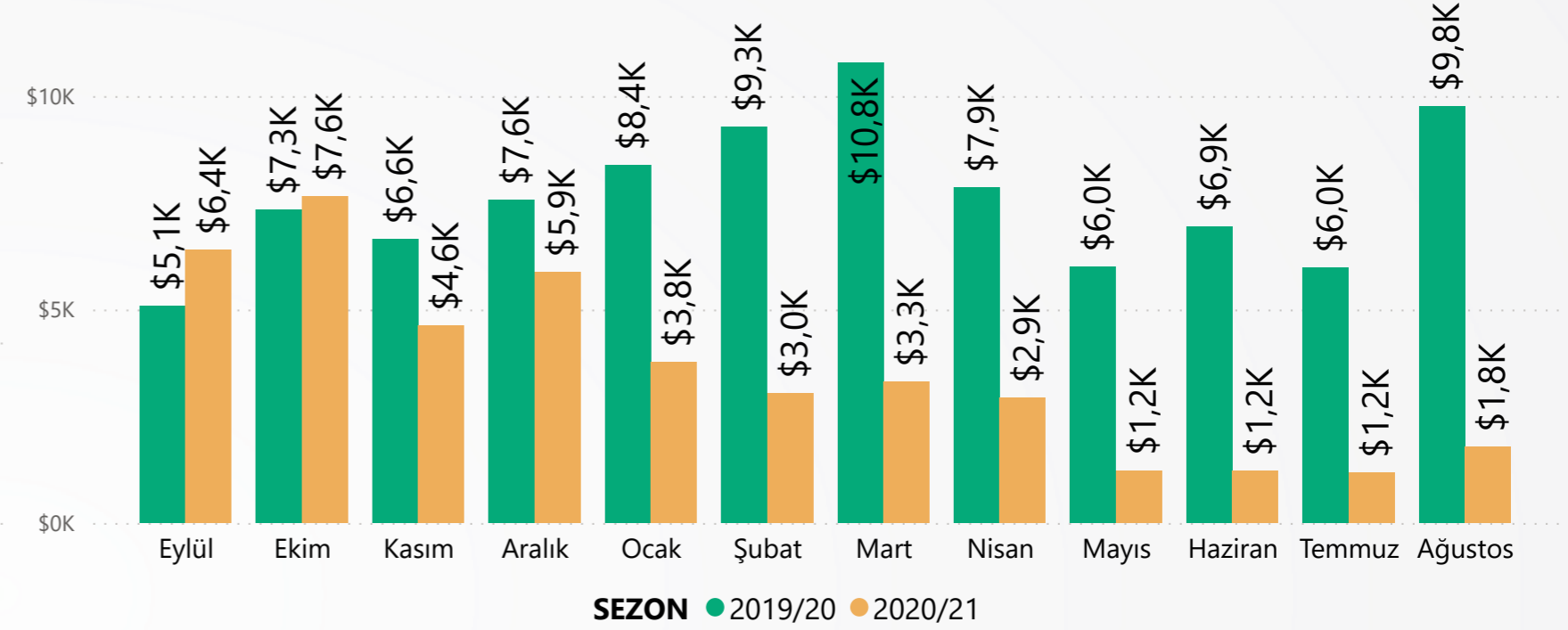

GTİP6	BU AY İTHALAT MİKTAR (TON)	BU AY İTHALAT DEĞER (1000\$)	BU SEZON İTHALAT MİKTAR (TON)	BU SEZON İTHALAT DEĞER (1000\$)
170112			0	\$0
170112100000 Pancar şekeri (ham); ilave aroma veya renk verici madde içermeyen, rafine edilecek olanlar (katı halde)			0	\$0
170112900000 Pancar şekeri (ham); ilave aroma veya renk verici madde içermeyen fakat rafine edilecek olanlar HARIÇ (katı halde)			0	\$0
170191	0	\$0	1	\$1
170191000000 Rafine edilmiş katı haldeki kamış veya pancar şekeri; ilave aroma veya renk verici maddeler içerenler	0	\$0	1	\$1
170199	3.847	\$1.775	107.776	\$43.001
170199100011 Kristal beyaz şekeri; ilave aroma veya renk verici madde içerenler HARIÇ (katı halde)	3.847	\$1.774	107.650	\$42.630
170199100012 Küp ve kesme beyaz şekeri; ilave aroma veya renk verici madde içerenler HARIÇ (katı halde)	0	\$0	0	\$0
170199100013 Kimyaca saf sakkaroz (katı halde); ilave aroma veya renk verici madde içerenler HARIÇ (katı halde)	0	\$1	2	\$35
170199100019 Diğer beyaz şekeri; ilave aroma veya renk verici madde içerenler HARIÇ (katı halde)	0	\$0	123	\$328
170199900000 Beyaz dışındaki şekerler; ilave aroma veya renk verici madde içerenler HARIÇ (katı halde)	0	\$0	1	\$9
TOPLAM	3.847	\$1.775	107.776	\$43.002

KRİSTAL BEYAZ ŞEKER (GTİP 170199100011) SEZONLUK İTHALATI

İTHALAT MİKTAR (TON)

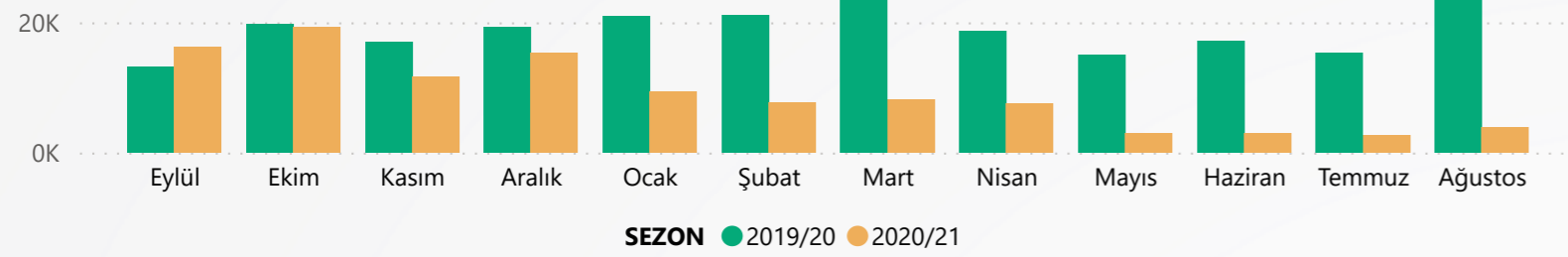

SEZON	Eylül	Ekim	Kasım	Aralık	Ocak	Şubat	Mart	Nisan	Mayıs	Haziran	Temmuz	Ağustos	Toplam
2019/20	13.203	19.755	16.967	19.348	21.023	21.139	24.403	18.740	14.937	17.101	15.361	25.325	227.302
2020/21	16.216	19.261	11.615	15.310	9.363	7.690	8.177	7.471	2.956	3.019	2.725	3.847	107.650

İTHALAT DEĞER (1000\$)

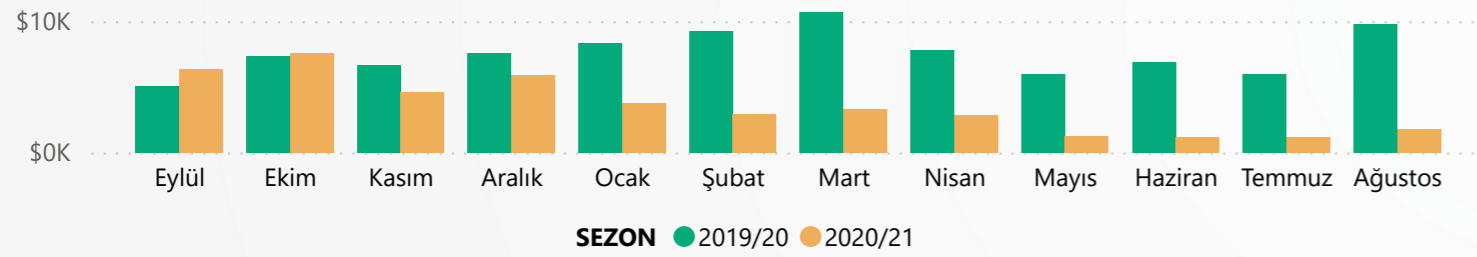

SEZON	Eylül	Ekim	Kasım	Aralık	Ocak	Şubat	Mart	Nisan	Mayıs	Haziran	Temmuz	Ağustos	Toplam
2019/20	\$5.085	\$7.340	\$6.643	\$7.562	\$8.350	\$9.234	\$10.732	\$7.812	\$5.961	\$6.890	\$5.957	\$9.760	\$91.325
2020/21	\$6.375	\$7.577	\$4.575	\$5.878	\$3.766	\$2.964	\$3.298	\$2.866	\$1.224	\$1.152	\$1.181	\$1.774	\$42.630

İTHALAT BİRİM FİYAT (\$/TON)

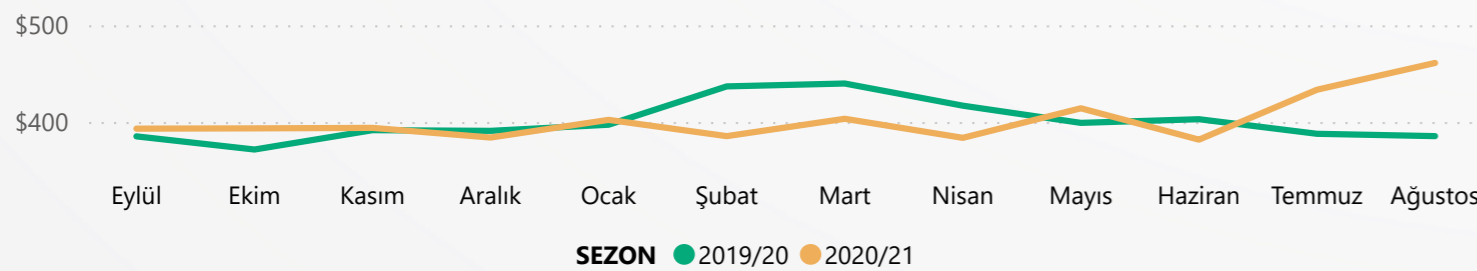

SEZON	Eylül	Ekim	Kasım	Aralık	Ocak	Şubat	Mart	Nisan	Mayıs	Haziran	Temmuz	Ağustos	Ort.
2019/20	\$385	\$372	\$392	\$391	\$397	\$437	\$440	\$417	\$399	\$403	\$388	\$385	\$402
2020/21	\$393	\$393	\$394	\$384	\$402	\$385	\$403	\$384	\$414	\$382	\$433	\$461	\$396

İTHALAT MİKTAR (TON) ÖNEMLİ ÜLKELER

ÜLKE ADI	AĞUSTOS			EYLÜL - AĞUSTOS		
	2020	2021	DEĞİŞİM	2019/20	2020/21	DEĞİŞİM
Brezilya	5.555	1.212	-%78,17	73.376	47.071	-%35,85
Cezayir	7.000	2.525	-%63,93	68.528	35.828	-%47,72
Meksika		166			13.943	
Fas	3.089	150	-%95,14	9.840	6.676	-%32,15
Ukrayna		494		104	5.043	%4749,04
Polonya		0		5.618	4.078	-%27,41
Mısır	960	312	-%67,50	2.697	3.504	%29,92
Fransa	24	70	%192,72	1.050	2.539	%141,72
Danimarka		60			2.018	
Guatemala		260			1.618	

İTHALAT DEĞER (1000\$) ÖNEMLİ ÜLKELER

ÜLKE ADI	AĞUSTOS			EYLÜL - AĞUSTOS		
	2020	2021	DEĞİŞİM	2019/20	2020/21	DEĞİŞİM
Brezilya	\$2.185	\$600	-%72,52	\$29.304	\$17.974	-%38,66
Cezayir	\$2.600	\$1.069	-%58,90	\$26.457	\$14.097	-%46,72
Meksika		\$76			\$5.546	
Fas	\$1.220	\$63	-%94,80	\$3.750	\$2.589	-%30,97
Ukrayna		\$201		\$37	\$2.010	%5314,22
Polonya		\$0		\$2.530	\$1.797	-%28,95
Mısır	\$440	\$133	-%69,70	\$1.218	\$1.504	%23,44
Danimarka		\$37			\$1.278	
Fransa	\$25	\$68	%175,74	\$598	\$1.237	%106,77
Guatemala		\$99			\$667	

İTHALAT BİRİM FİYAT (\$/TON) ÖNEMLİ ÜLKELER

ÜLKE ADI	AĞUSTOS			EYLÜL - AĞUSTOS		
	2020	2021	DEĞİŞİM	2019/20	2020/21	DEĞİŞİM
Brezilya	\$393	\$495	%25,90	\$399	\$382	-%4,39
Cezayir	\$371	\$423	%13,97	\$386	\$393	%1,91
Danimarka		\$605			\$634	
Fas	\$395	\$423	%7,04	\$381	\$388	%1,75
Fransa	\$1.037	\$977	-%5,80	\$570	\$487	-%14,46
Guatemala		\$382			\$412	
Meksika		\$454			\$398	
Mısır	\$458	\$427	-%6,77	\$452	\$429	-%4,99
Polonya				\$450	\$441	-%2,13
Ukrayna		\$406		\$357	\$399	%11,66

AYLARA GÖRE İHRACAT MİKTAR (TON)

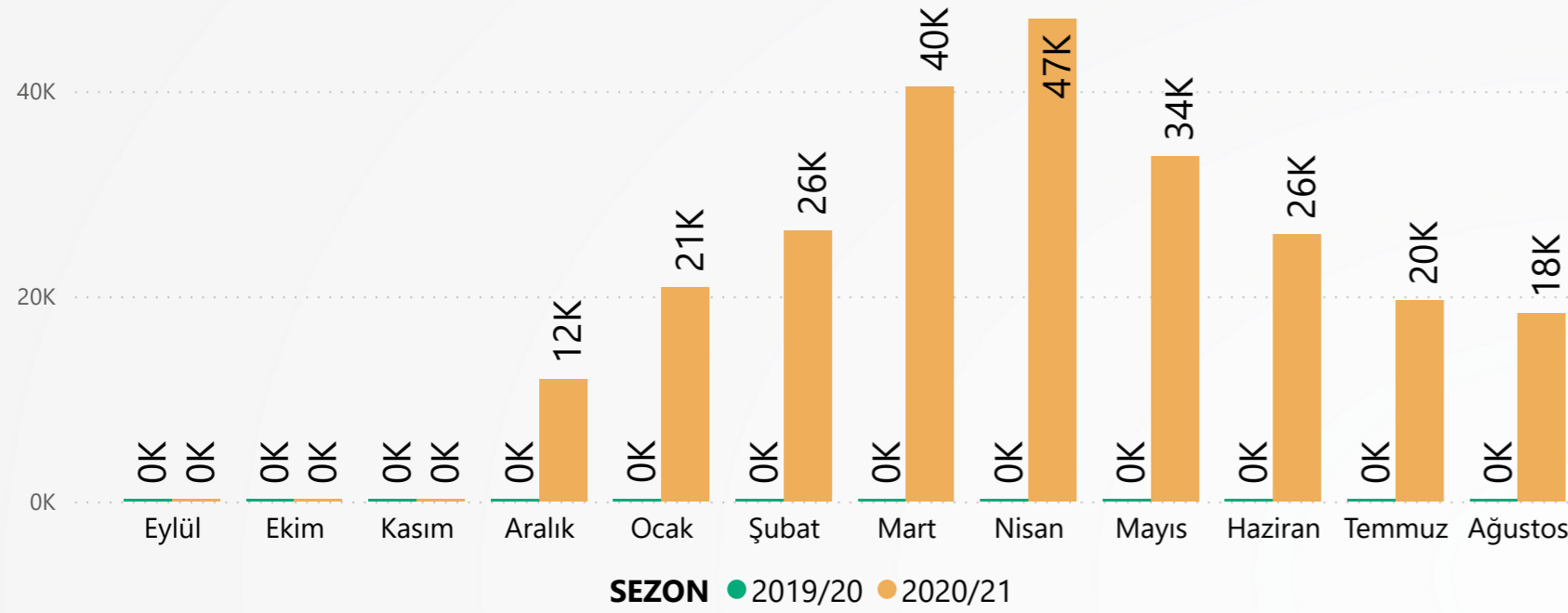

AYLAR GÖRE İHRACAT DEĞER (1000\$)

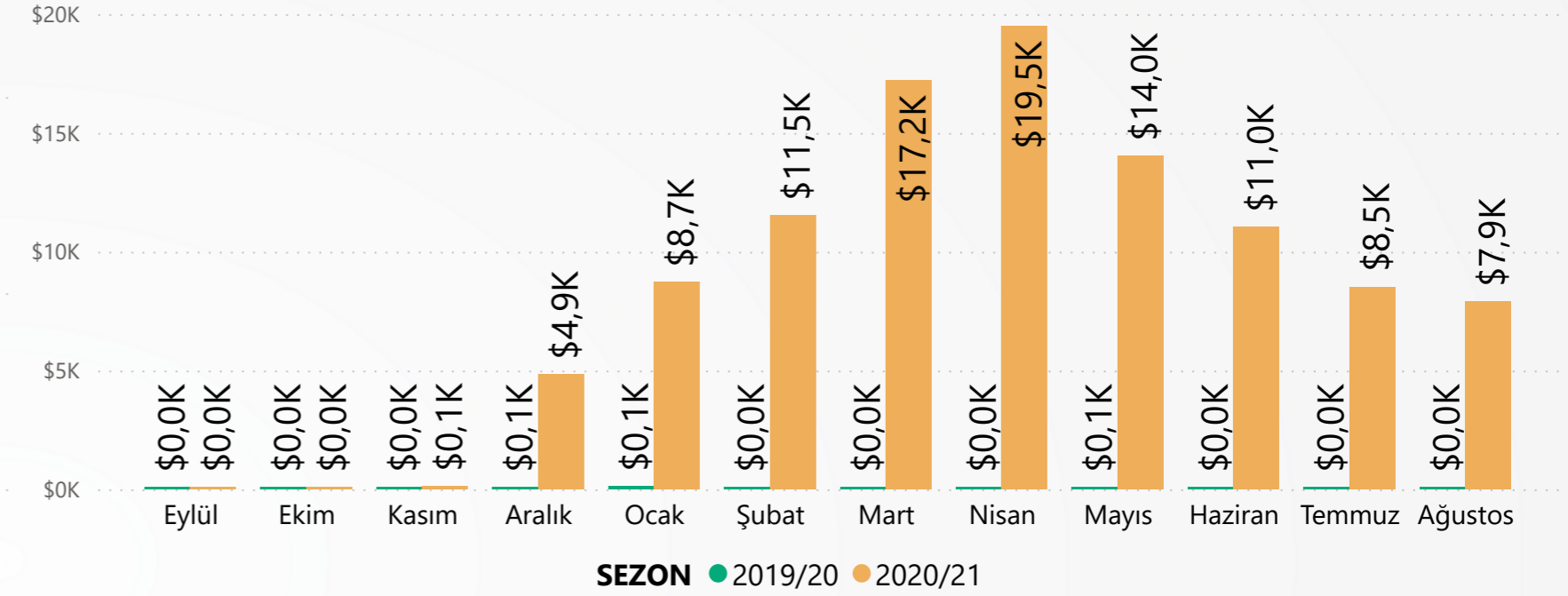

GTİP6	BU AY İHRACAT MİKTAR (TON)	BU AY İHRACAT DEĞER (1000\$)	BU SEZON İHRACAT MİKTAR (TON)	BU SEZON İHRACAT DEĞER (1000\$)
170112			1	\$1
170112100000 Pancar şekeri (ham); ilave aroma veya renk verici madde içermeyen, rafine edilecek olanlar (katı halde)			0	\$0
170112900000 Pancar şekeri (ham); ilave aroma veya renk verici madde içermeyen fakat rafine edilecek olanlar HARIÇ (katı halde)			1	\$1
170191	1	\$2	37	\$81
170191000000 Rafine edilmiş katı haldeki kamış veya pancar şekeri; ilave aroma veya renk verici maddeler içerenler	1	\$2	37	\$81
170199	18.323	\$7.889	244.336	\$103.401
170199100011 Kristal beyaz şeker; ilave aroma veya renk verici madde içerenler HARIÇ (katı halde)	18.318	\$7.885	244.141	\$103.145
170199100012 Küp ve kesme beyaz şeker; ilave aroma veya renk verici madde içerenler HARIÇ (katı halde)	3	\$3	167	\$173
170199100013 Kimyaca saf sakkaroz (katı halde); ilave aroma veya renk verici madde içerenler HARIÇ (katı halde)	0	\$0	0	\$0
170199100019 Diğer beyaz şeker; ilave aroma veya renk verici madde içerenler HARIÇ (katı halde)	2	\$1	7	\$5
170199900000 Beyaz dışındaki şekerler; ilave aroma veya renk verici madde içerenler HARIÇ (katı halde)	0	\$0	21	\$78
TOPLAM	18.324	\$7.891	244.374	\$103.484

KRİSTAL BEYAZ ŞEKER (GTİP 170199100011) SEZONLUK İHRACATI

İHRACAT MİKTAR (TON)

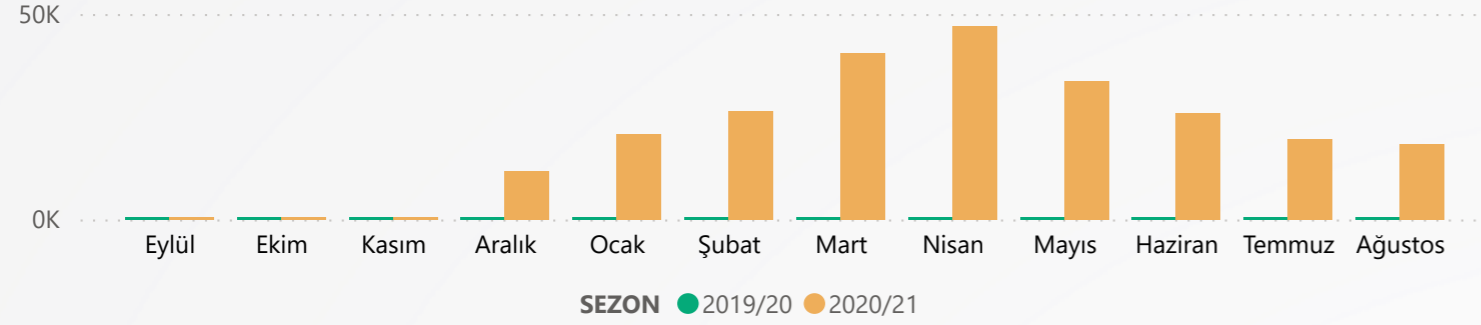

SEZON	Eylül	Ekim	Kasım	Aralık	Ocak	Şubat	Mart	Nisan	Mayıs	Haziran	Temmuz	Ağustos	Toplam
2019/20	20	20	23	36	22	5	41	22	29	20	22	1	261
2020/21	17	1	21	11.881	20.820	26.377	40.441	47.008	33.642	26.026	19.589	18.318	244.141

İHRACAT DEĞER (1000\$)

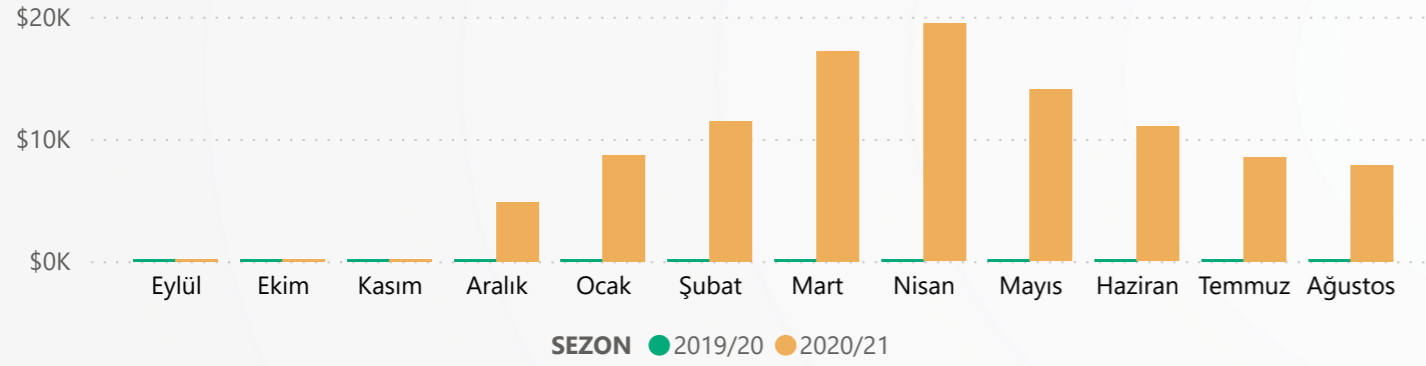

SEZON	Eylül	Ekim	Kasım	Aralık	Ocak	Şubat	Mart	Nisan	Mayıs	Haziran	Temmuz	Ağustos	Toplam
2019/20	\$8	\$8	\$12	\$23	\$10	\$2	\$19	\$9	\$15	\$9	\$11	\$0	\$126
2020/21	\$9	\$0	\$10	\$4.848	\$8.706	\$11.473	\$17.202	\$19.455	\$14.026	\$11.015	\$8.515	\$7.885	\$103.145

İHRACAT BİRİM FİYAT (\$/TON)

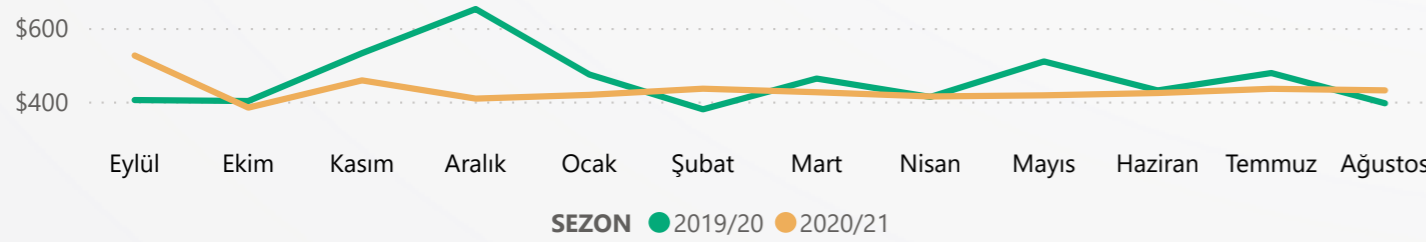

SEZON	Eylül	Ekim	Kasım	Aralık	Ocak	Şubat	Mart	Nisan	Mayıs	Haziran	Temmuz	Ağustos	Ort.
2019/20	\$404	\$401	\$532	\$652	\$474	\$379	\$462	\$413	\$509	\$430	\$478	\$395	\$484
2020/21	\$525	\$383	\$458	\$408	\$418	\$435	\$425	\$414	\$417	\$423	\$435	\$430	\$422

İHRACAT MİKTAR (TON) ÖNEMLİ ÜLKELER

ÜLKE ADI	AĞUSTOS			EYLÜL - AĞUSTOS		
	2020	2021	DEĞİŞİM	2019/20	2020/21	DEĞİŞİM
Suriye		8.487		15	159.504	%1063262,01
Irak		5.267		0	51.552	%23866722,22
Gürcistan		1.949			16.692	
İran		1.980			13.919	
Azerbaycan		1.649			7.992	
KKTC	0	430	%232332,43	1	3.017	%382288,72
Nijer		2.750			2.750	
Moritanya		2.000			2.000	
Venezuela		986			2.000	
Çorlu Avrupa Serbest Bölgesi		457		120	1.794	%1395,33

İHRACAT DEĞER (1000\$) ÖNEMLİ ÜLKELER

ÜLKE ADI	AĞUSTOS			EYLÜL - AĞUSTOS		
	2020	2021	DEĞİŞİM	2019/20	2020/21	DEĞİŞİM
Suriye		\$3.626		\$15	\$66.069	%440358,17
Irak		\$2.259		\$0	\$22.466	%28081897,50
Gürcistan		\$875			\$7.490	
İran		\$752		\$11.629	\$5.666	-%51,28
Azerbaycan		\$709			\$3.416	
Nijer		\$2.962			\$2.962	
Moritanya		\$2.524			\$2.524	
KKTC	\$0	\$195	%282689,86	\$0	\$1.354	%483454,64
Venezuela		\$653			\$1.324	
Çorlu Avrupa Serbest Bölgesi		\$185		\$52	\$740	%1311,53

İHRACAT BİRİM FİYAT (\$/TON) ÖNEMLİ ÜLKELER

ÜLKE ADI	AĞUSTOS			EYLÜL - AĞUSTOS		
	2020	2021	DEĞİŞİM	2019/20	2020/21	DEĞİŞİM
Azerbaycan		\$430			\$427	
Çorlu Avrupa Serbest Bölgesi		\$405		\$437	\$412	-%5,60
Gürcistan		\$449			\$449	
Irak		\$429		\$370	\$436	%17,66
İran		\$380			\$407	
KKTC	\$373	\$454	%21,67	\$355	\$449	%26,46
Moritanya		\$1.262			\$1.262	
Nijer		\$1.077			\$1.077	
Suriye		\$427		\$1.000	\$414	-%58,58
Venezuela		\$662			\$662	

İTHALAT SEZON (EYLÜL - AĞUSTOS)

SEZON	İthalat Miktar (Ton)	Dir İthalat Miktar (Ton)	İç Tüketim (Ton)	Beyaz Şeker Eşdeğeri (Bin Ton)	Şeker Pancarı Eşdeğeri (Bin Ton)
2009/10	1.667		1.667	135	1.014
2010/11	1.784		1.784	216	1.621
2011/12	2.237		2.237	200	1.498
2012/13	2.061		2.061	151	1.132
2013/14	2.486		2.486	277	2.074
2014/15	2.243		2.243	193	1.448
2015/16	2.488		2.488	224	1.683
2016/17	3.470		3.470	531	3.985
2017/18	3.441		3.441	590	4.425
2018/19	3.042	1.339	1.703	377	2.826
2019/20	3.776	1.607	2.169	487	3.651
2020/21 (12 Aylık)	4.286	2.423	1.862	402	3.016

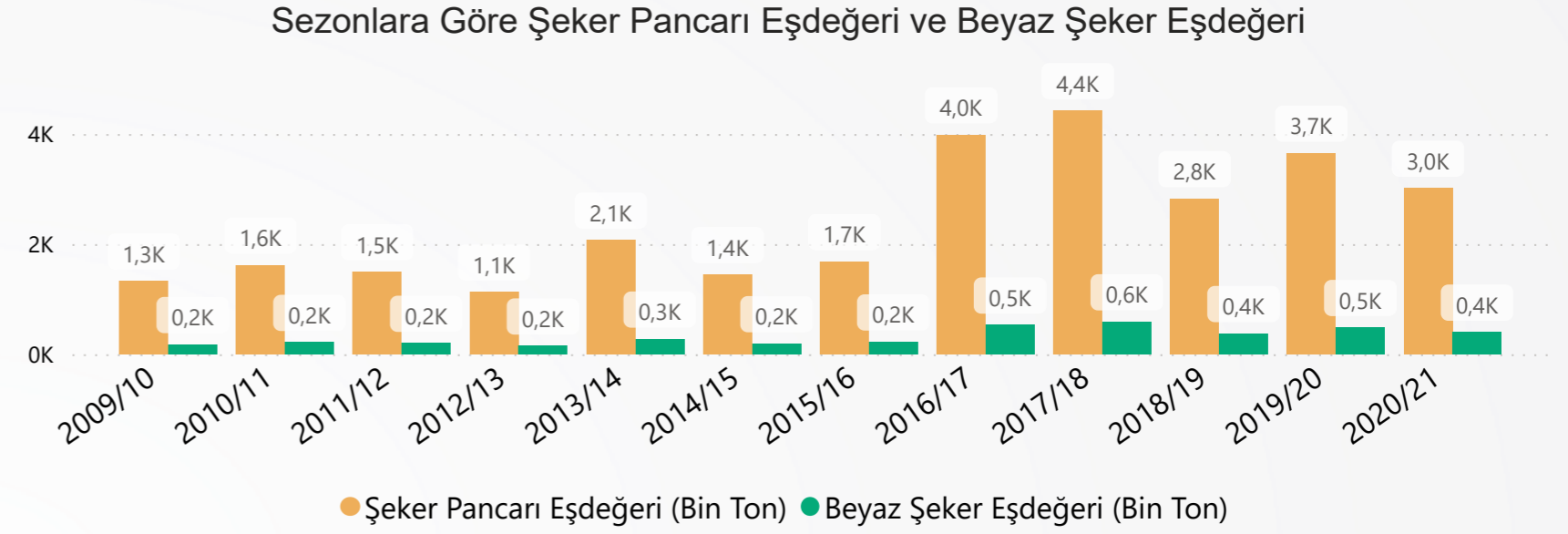

YYT ithalatının takibine 10/02/2006 tarih ve 26076 sayılı Resmi Gazete'de yayınlanan 2006/23 no'lu Yüksek Yoğunluklu Tatlandırıcıların İthaline İlişkin Tebliğ ile başlanmıştır.

Ülkemizde üretimi olmayan ve şekerle göre çok daha az kullanılan ve maliyeti daha düşük yüksek yoğunluklu tatlandırıcılar, hem sağlık alanında hem de diyet amaçlı olarak gıda sanayiinde yaygın olarak kullanılmaktadır. Yüksek yoğunluklu tatlandırıcılar AB ülkelerinden %0, ABD ve Çin'den ise % 6,5 gibi düşük bir gümrük vergisiyle ithal edilmektedir. Ülkemizde yıllar itibariyle ithal edilen YYT'lerin miktarı ve şeker pancarı eşdeğerleri yandaki tablodadır.

Şeker Pancarı Eşdeğeri (Bin Ton)

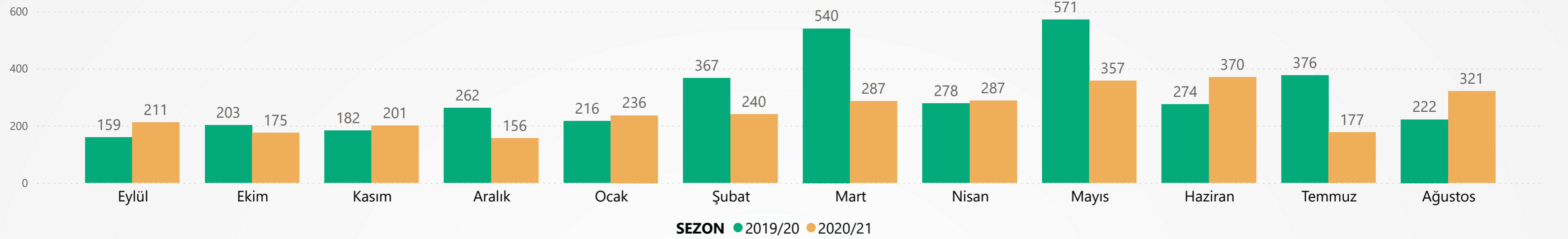

EYLÜL - AĞUSTOS 2020/21 SEZONU

GTİP12	GTİP Tanımı	Tatlılık Oranı	İthalat Miktar (Ton)	DİR İthalat Miktar (Ton)	İç Tüketim (Ton)	Beyaz Şeker Eşdeğeri (Bin Ton)	Şeker Pancarı Eşdeğeri (Bin Ton)
292990000013	Sodyum siklamad	30	2.354	1.644	710	21	160
292511002011	Sodyum sakkarin (çözünür sakkarin)	300	603	277	327	98	735
292429700032	Aspartam (Aspartil fenilalanin metil ester)	450	578	220	357	161	1.206
293499909014	Asesülfam-K (6-metil-1,2,3-okzatisin-4(3H)-one-2,2-dioksit potasyum tuzu)	200	446	282	165	33	247
382499930013	Yüksek yoğunluklu tatlandırıcı karışımları*	200	212		212	42	318
293214000000	Sukraloz	600	63		63	38	282
293890909015	Steviosit	300	23		23	7	52
293499909021	Aspartam asesülfam tuzu	200	3		3	1	5
292511001000	Sakkarin	300	2		2	1	6
292511002019	Sakkarinin diğer tuzları	300	1		1	0	1
292429700034	Neotam	10000	0		0	1	5
293890909014	Neohesperidin dihidrokalkon (nhdc)	1200	0		0	0	0
350400900011	Thaumatine	2500	0		0	0	0
TOPLAM			4.286	2.423	1.862	402	3.016

*Ortalama 7-8 kg pancardan 1 kg şeker elde ediliyor.

Kaynak : TUIK ÖTS Verileriyle Hesaplanmıştır.

AYLARA GÖRE İTHALAT MİKTAR (TON)

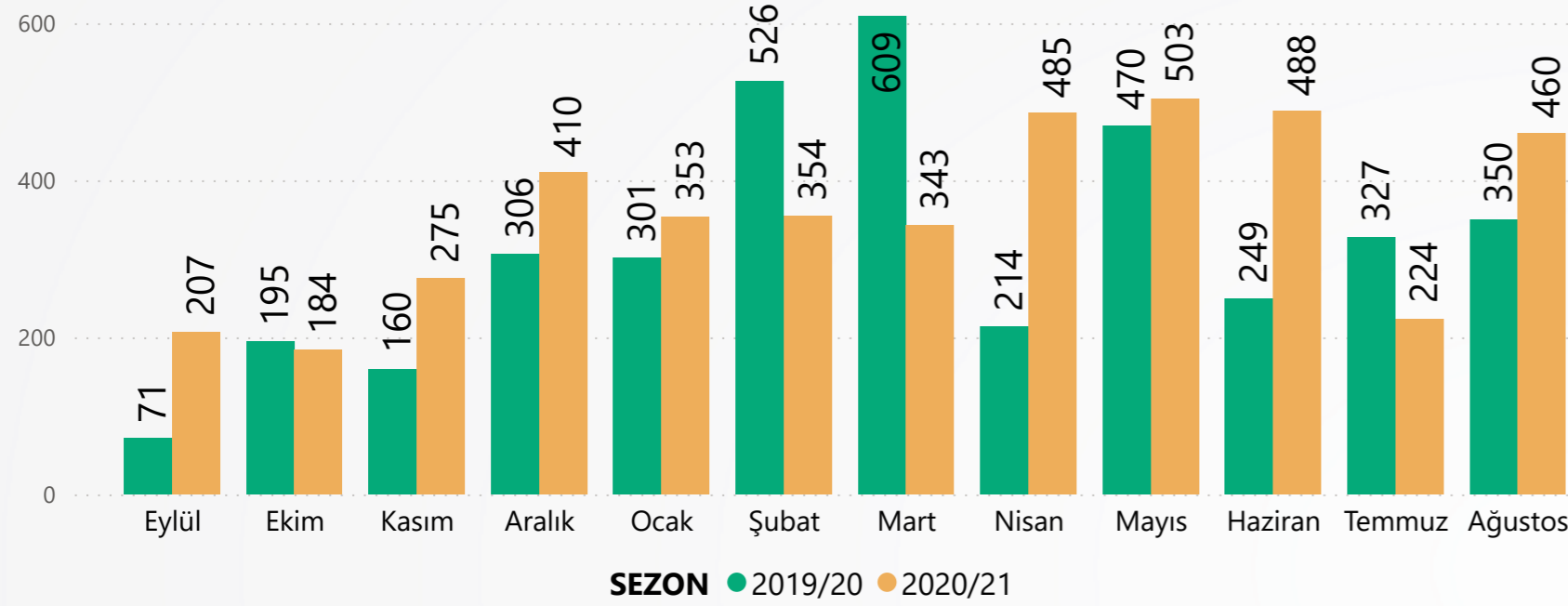

AYLAR GÖRE İTHALAT DEĞER (1000\$)

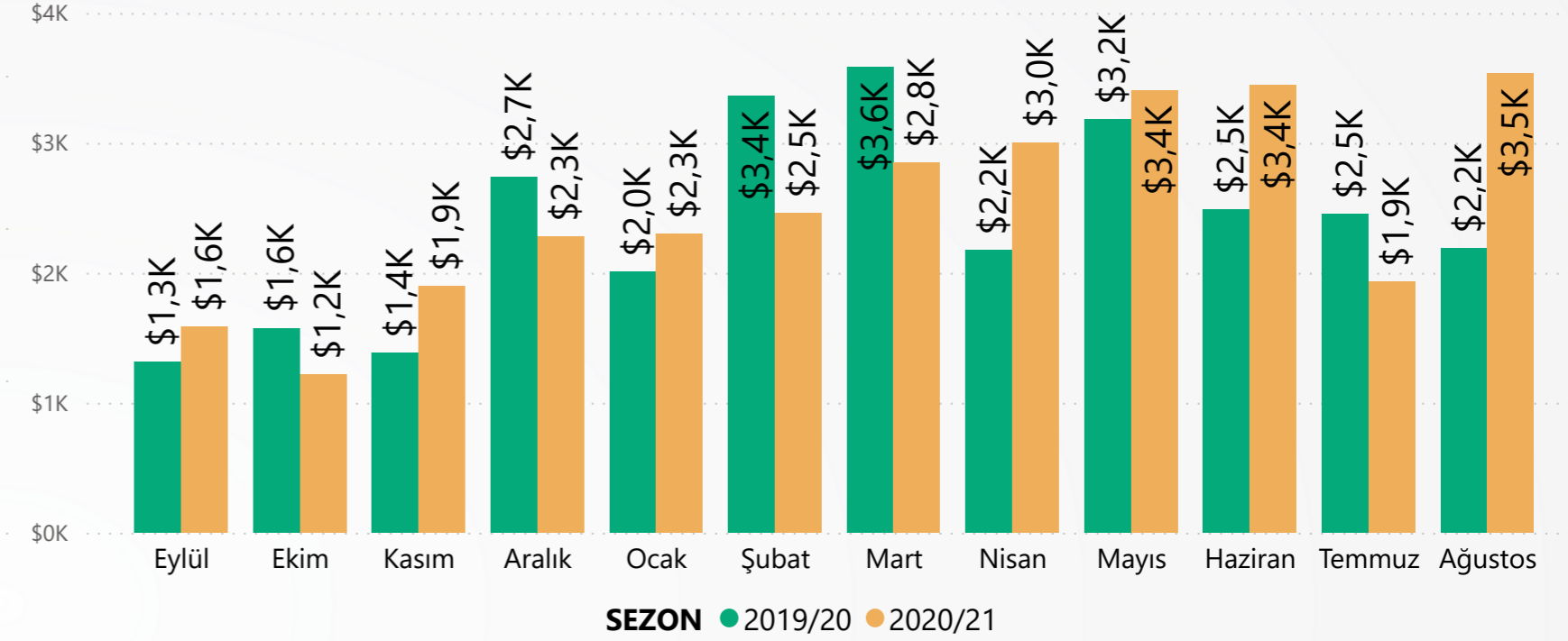

GTİP12 | GTİP TANIMI

GTİP TANIMI	BU AY İTHALAT MİKTAR (TON)	BU AY İTHALAT DEĞER (1000\$)	BU SEZON İTHALAT MİKTAR (TON)	BU SEZON İTHALAT DEĞER (1000\$)
292429700032 Aspartam (Aspartil fenilalanin metil ester)	90	\$1.315	578	\$7.973
292429700034 Neotam			0	\$24
292511001000 Sakkarin	0	\$4	2	\$61
292511002011 Sodyum sakkarin (çözünür sakkarin)	45	\$311	603	\$4.097
292511002019 Sakkarinin diğer tuzları			1	\$13
292990000013 Sodyum siklamad	245	\$665	2.354	\$4.794
293214000000 Sukraloz	7	\$203	63	\$2.265
293499909014 Asesülfam-K (6-metil-1,2,3-okzatasin-4(3H)-one-2,2-dioksit potasyum tuzu)	52	\$457	446	\$3.709
293499909021 Aspartam asesülfam tuzu			3	\$40
293890909014 Neohesperidin dihidrokalkon (nhdc)			0	\$9
293890909015 Steviol glikozitler	1	\$171	23	\$2.481
350400900011 Thaumatine			0	\$0
382499930013 Yüksek yoğunluklu tatlandırıcı karışımları	20	\$405	212	\$4.422
TOPLAM	460	\$3.532	4.286	\$29.887

İTHALAT MİKTAR (TON)

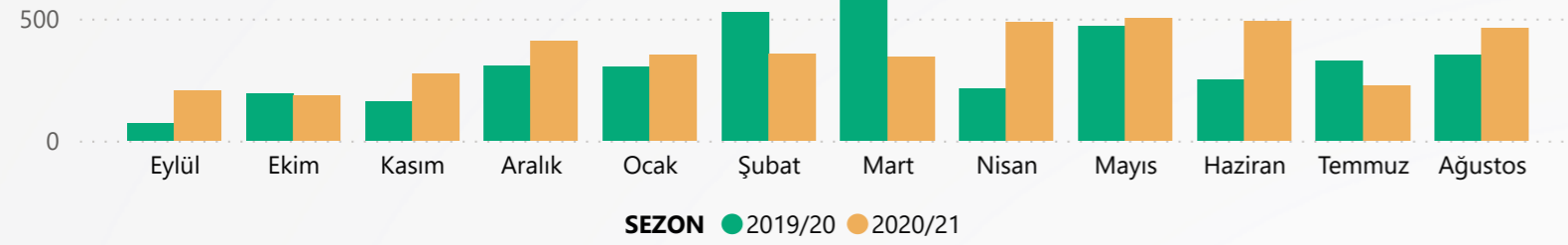

SEZON	Eylül	Ekim	Kasım	Aralık	Ocak	Şubat	Mart	Nisan	Mayıs	Haziran	Temmuz	Ağustos	Toplam
2019/20	71	195	160	306	301	526	609	214	470	249	327	350	3.776
2020/21	207	184	275	410	353	354	343	485	503	488	224	460	4.286

İTHALAT DEĞER (1000\$)

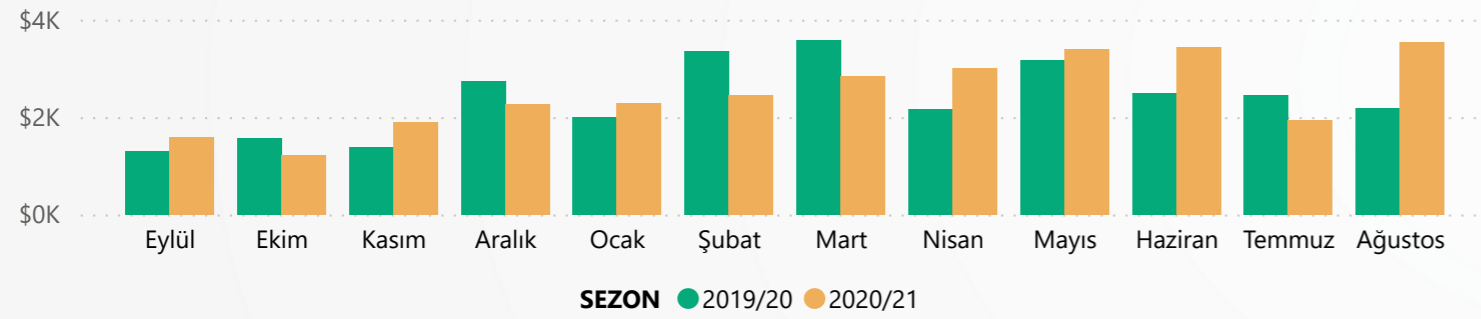

SEZON	Eylül	Ekim	Kasım	Aralık	Ocak	Şubat	Mart	Nisan	Mayıs	Haziran	Temmuz	Ağustos	Toplam
2019/20	\$1.313	\$1.574	\$1.384	\$2.734	\$2.010	\$3.359	\$3.583	\$2.172	\$3.179	\$2.487	\$2.453	\$2.191	\$28.439
2020/21	\$1.584	\$1.217	\$1.894	\$2.279	\$2.299	\$2.458	\$2.844	\$3.001	\$3.400	\$3.447	\$1.931	\$3.532	\$29.887

İTHALAT BİRİM FİYAT (\$/TON)

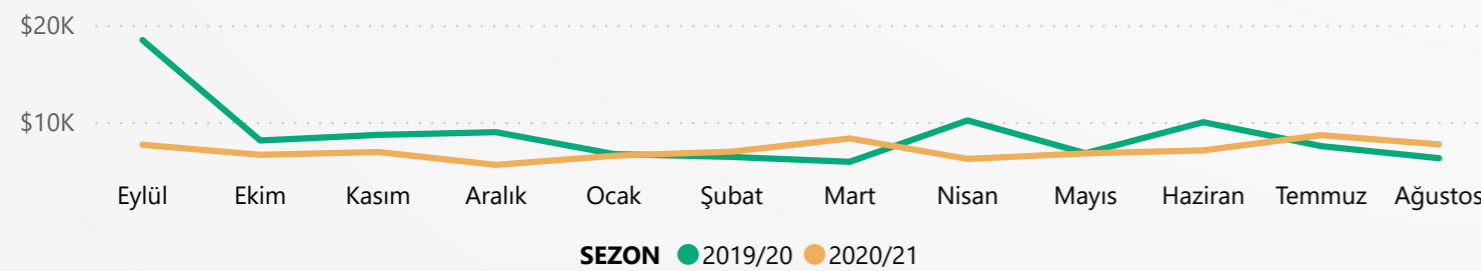

SEZON	Eylül	Ekim	Kasım	Aralık	Ocak	Şubat	Mart	Nisan	Mayıs	Haziran	Temmuz	Ağustos	Ort.
2019/20	\$18.473	\$8.087	\$8.668	\$8.947	\$6.684	\$6.389	\$5.882	\$10.165	\$6.768	\$9.979	\$7.503	\$6.255	\$7.531
2020/21	\$7.648	\$6.607	\$6.896	\$5.564	\$6.509	\$6.938	\$8.301	\$6.182	\$6.754	\$7.066	\$8.637	\$7.685	\$6.974

İTHALAT MİKTAR (TON) ÖNEMLİ ÜLKELER

ÜLKE ADI	AĞUSTOS			EYLÜL - AĞUSTOS		
	2020	2021	DEĞİŞİM	2019/20	2020/21	DEĞİŞİM
Çin	296	260	-%12,25	3.115	2.157	-%30,74
Tayland		128			1.197	
Endonezya		20		34	334	%880,88
Fransa	0	24	%1192400,00	199	210	%5,64
İrlanda	13	15	%13,56	123	134	%9,30
İtalya	13	5	-%58,26	109	92	-%15,30
Japonya	7	23	%209,97	29	90	%204,74
Almanya	0	4	%653,33	82	27	-%66,66
Hong Kong		19			19	
Güney Kore	2	0	-%76,81	19	12	-%36,12

İTHALAT DEĞER (1000\$) ÖNEMLİ ÜLKELER

ÜLKE ADI	AĞUSTOS			EYLÜL - AĞUSTOS		
	2020	2021	DEĞİŞİM	2019/20	2020/21	DEĞİŞİM
Çin	\$1.325	\$1.609	%21,47	\$14.554	\$12.962	-%10,94
İrlanda	\$441	\$500	%13,17	\$4.170	\$4.275	%2,53
Tayland		\$505			\$3.379	
Fransa	\$1	\$352	%44248,87	\$2.938	\$2.849	-%3,05
İtalya	\$232	\$94	-%59,30	\$1.881	\$1.708	-%9,16
Japonya	\$136	\$371	%173,93	\$509	\$1.491	%192,79
Malezya	\$197	\$80	-%59,29	\$1.340	\$1.177	-%12,18
Endonezya		\$48		\$63	\$609	%860,94
Almanya	\$8	\$62	%647,31	\$1.279	\$550	-%57,02
ABD	\$0	\$29	%45996,77	\$1.161	\$504	-%56,61

İTHALAT BİRİM FİYAT (\$/TON) ÖNEMLİ ÜLKELER

ÜLKE ADI	AĞUSTOS			EYLÜL - AĞUSTOS		
	2020	2021	DEĞİŞİM	2019/20	2020/21	DEĞİŞİM
ABD	\$62.000	\$20.014	-%67,72	\$67.408	\$44.968	-%33,29
Almanya	\$17.323	\$17.184	-%0,80	\$15.566	\$20.065	%28,91
Çin	\$4.478	\$6.199	%38,43	\$4.673	\$6.009	%28,59
Endonezya		\$2.400		\$1.864	\$1.826	-%2,03
Fransa	\$397.000	\$14.764	-%96,28	\$14.767	\$13.552	-%8,23
İrlanda	\$32.714	\$32.601	-%0,34	\$34.003	\$31.897	-%6,19
İtalya	\$18.403	\$17.947	-%2,48	\$17.296	\$18.549	%7,24
Japonya	\$18.542	\$16.386	-%11,63	\$17.277	\$16.600	-%3,92
Malezya	\$55.298	\$49.923	-%9,72	\$76.123	\$96.044	%26,17
Tayland		\$3.959			\$2.822	

23.025.968

TON ÜRETİM

6.810

1000TON/DEKAR VERİM

3.381.125

DEKAR EKİM ALANI

YILLARA GÖRE ŞEKER PANCARI ÜRETİM MİKTARI (TON)

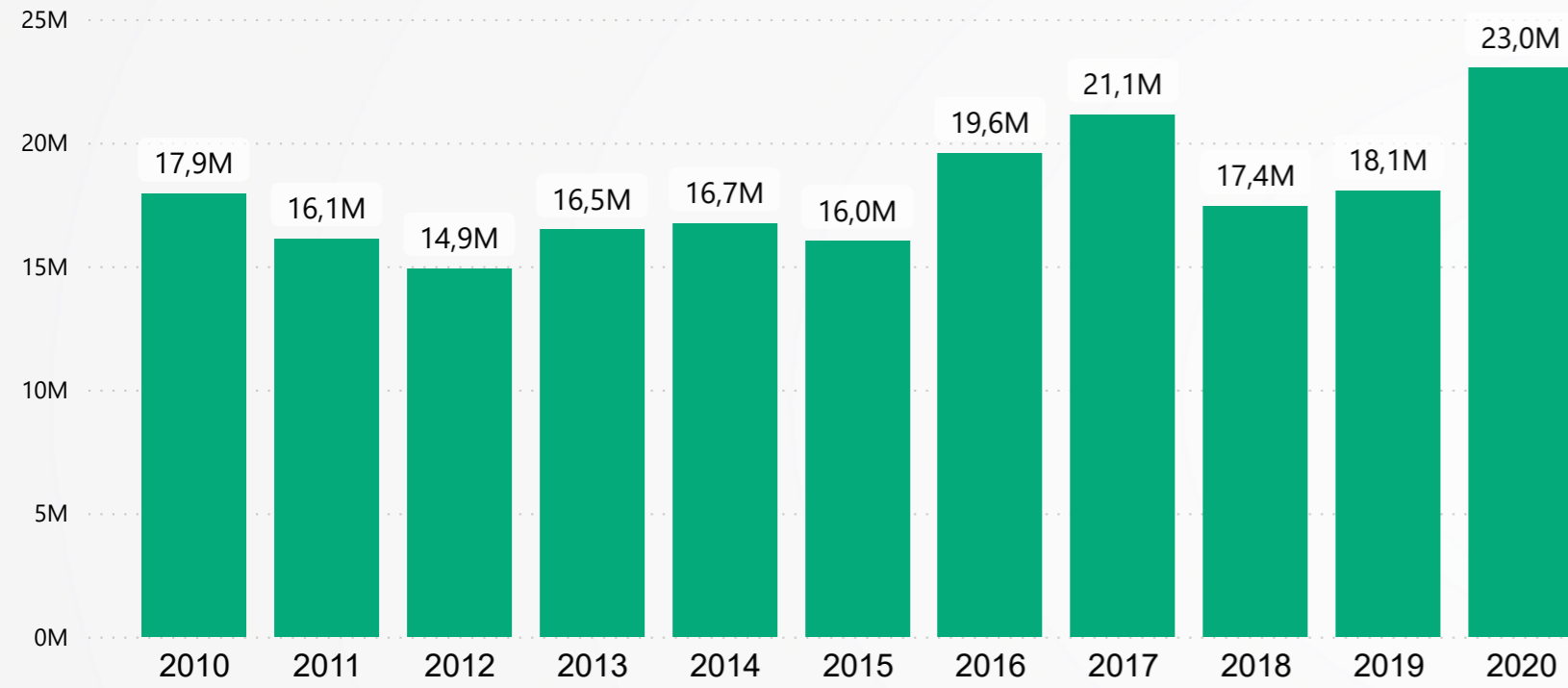

YILLARA GÖRE ŞEKER PANCARI EKİM ALANI (DEKAR)

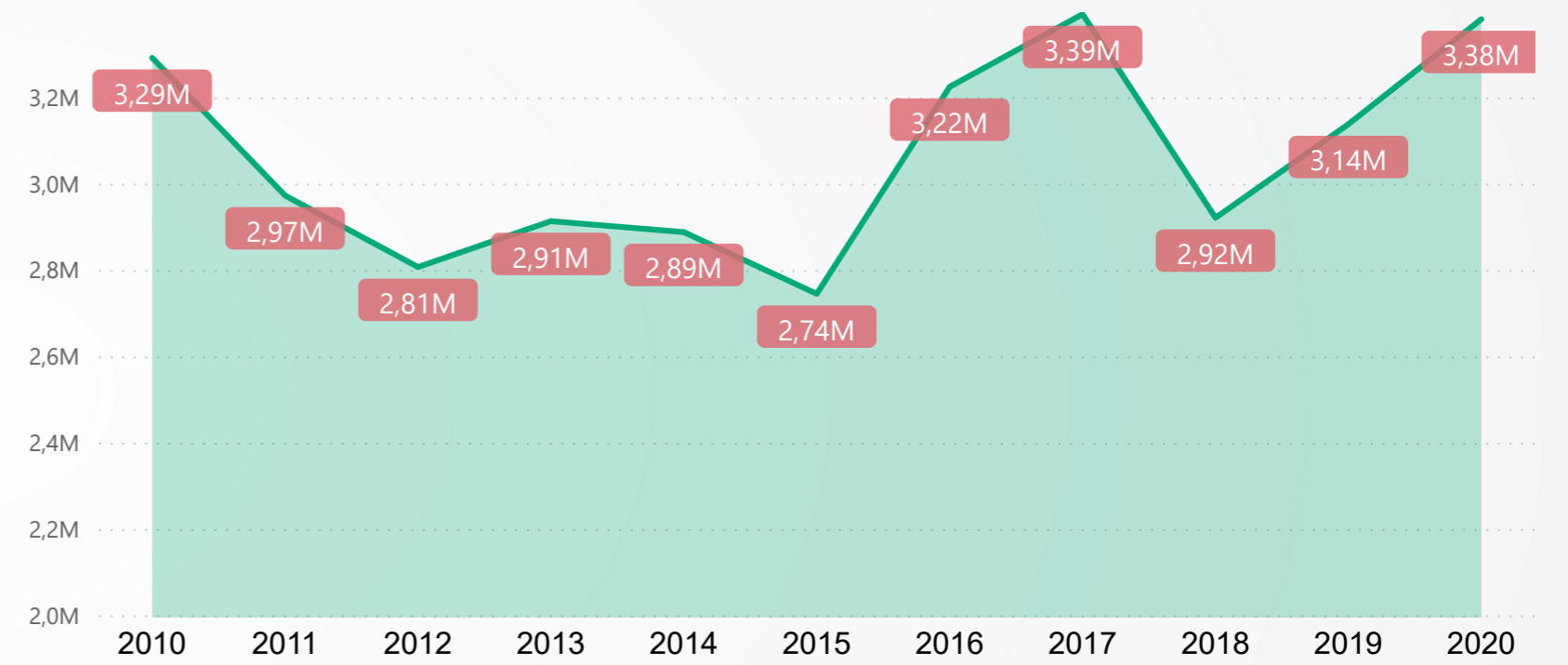

YILLARA GÖRE ŞEKER PANCARI VERİMİ (1000TON/DEKAR)

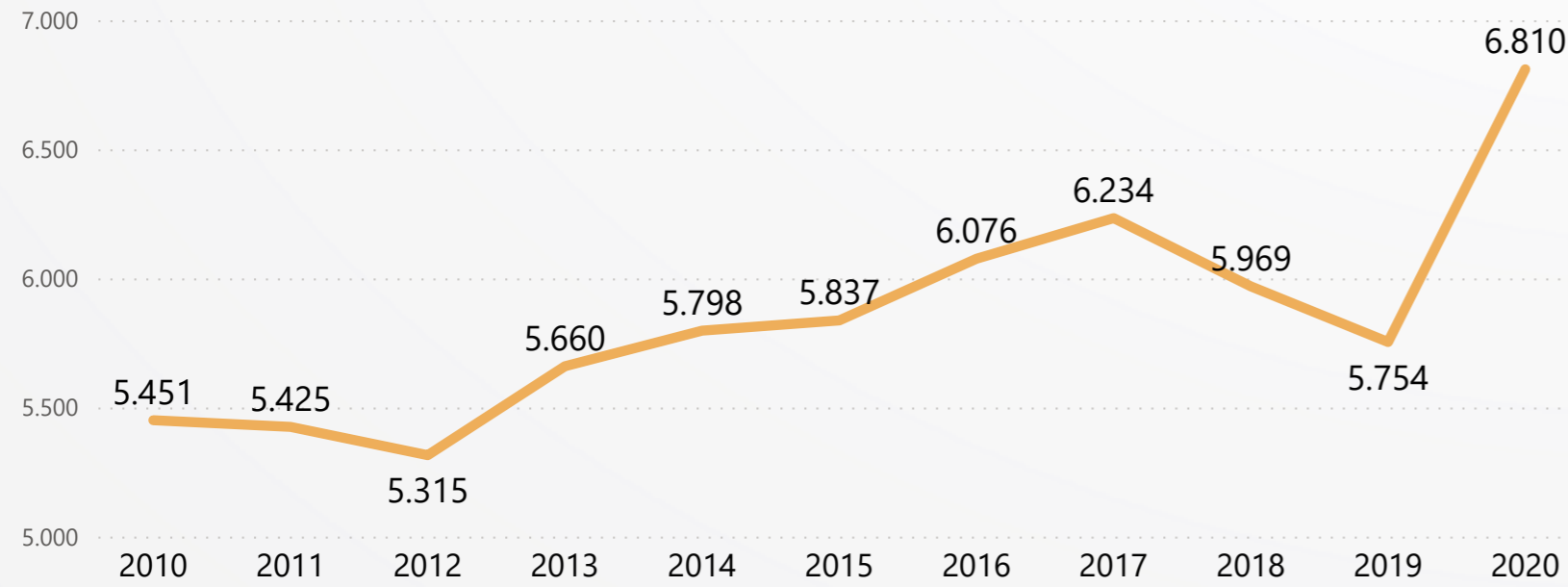

2020 YILI İLLERE GÖRE ÜRETİM

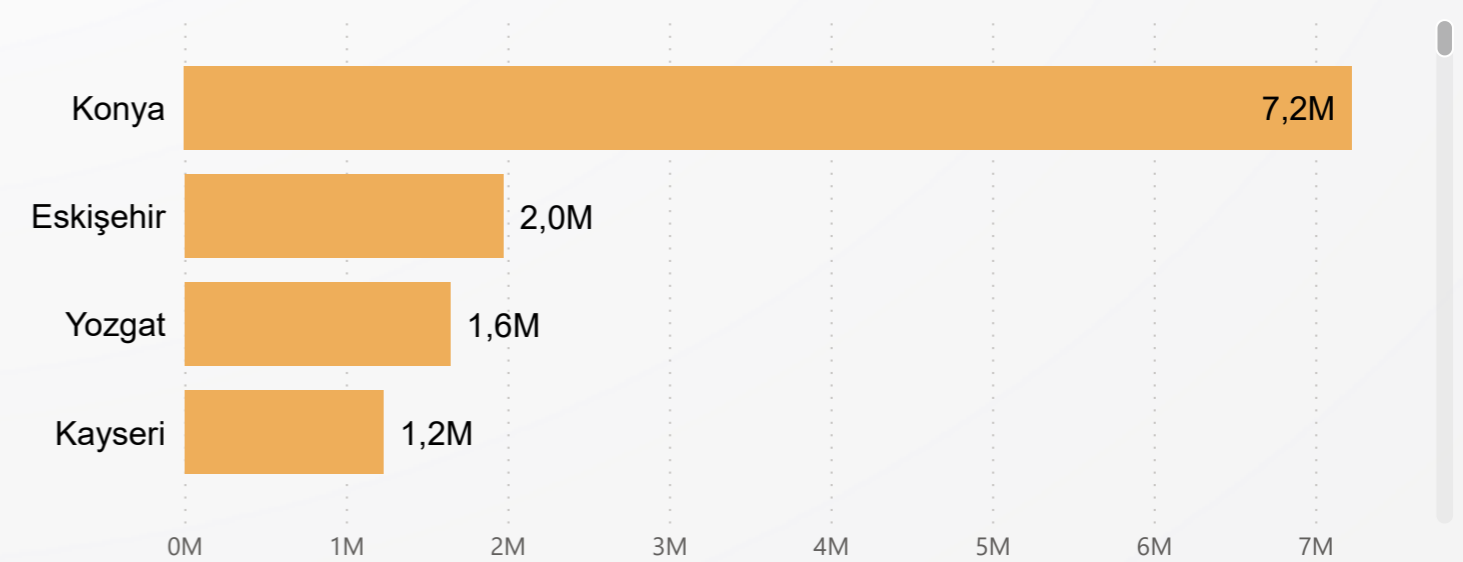

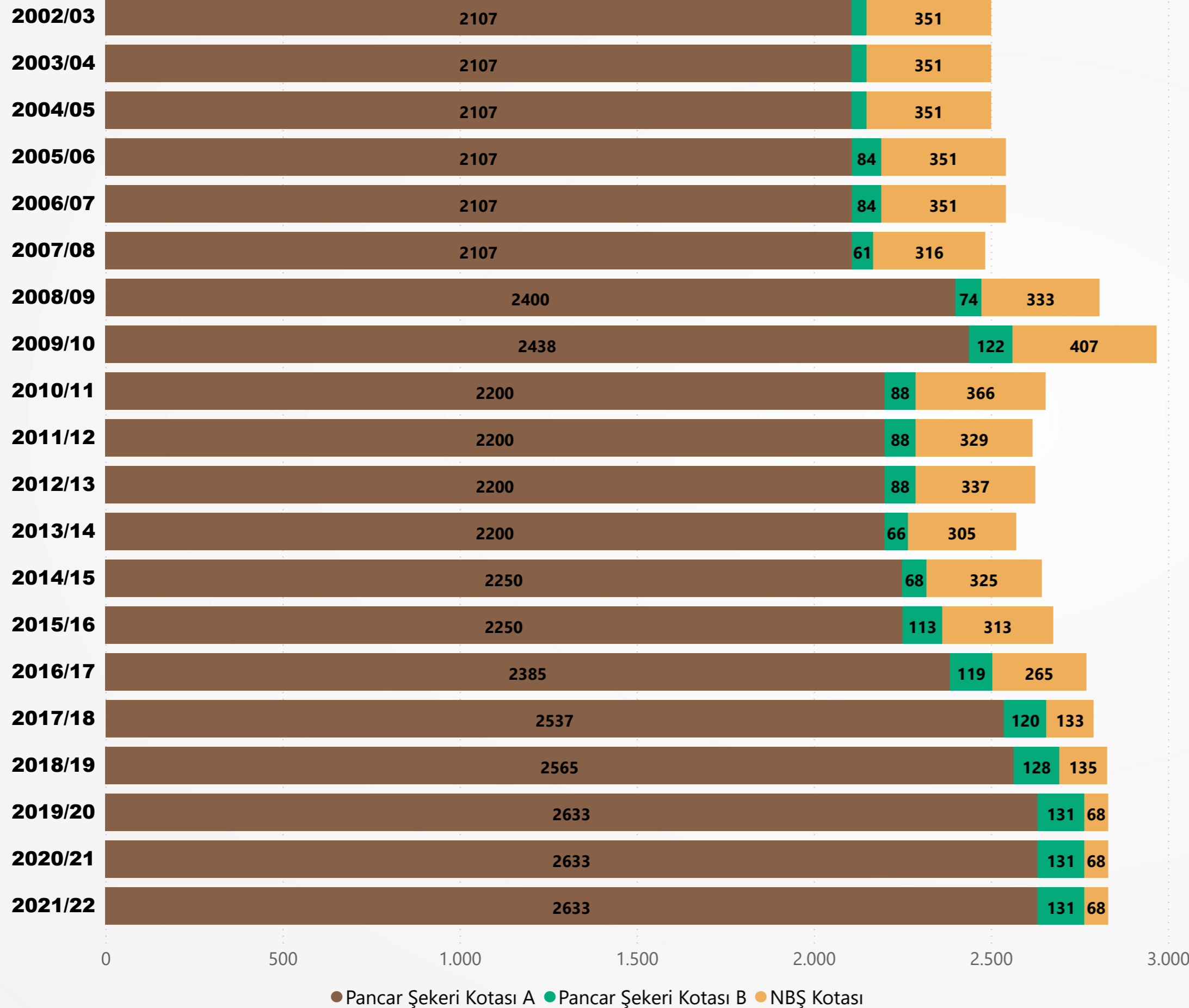

Pazarlama Yılı	NBŞ Kotası	Pancar Şekeri Kotası A	Pancar Şekeri Kotası B	Toplam Kota
2002/03	351,00	2.107,00	42,00	2.500,00
2003/04	351,00	2.107,00	42,00	2.500,00
2004/05	351,00	2.107,00	42,00	2.500,00
2005/06	351,00	2.107,00	84,00	2.542,00
2006/07	351,00	2.107,00	84,00	2.542,00
2007/08	316,00	2.107,00	61,00	2.484,00
2008/09	333,00	2.400,00	74,00	2.807,00
2009/10	407,00	2.438,00	122,00	2.967,00
2010/11	366,00	2.200,00	88,00	2.654,00
2011/12	329,00	2.200,00	88,00	2.617,00
2012/13	337,00	2.200,00	88,00	2.625,00
2013/14	305,00	2.200,00	66,00	2.571,00
2014/15	325,00	2.250,00	68,00	2.643,00
2015/16	313,00	2.250,00	113,00	2.676,00
2016/17	265,00	2.385,00	119,00	2.769,00
2017/18	133,00	2.537,00	120,00	2.790,00
2018/19	135,00	2.565,00	128,00	2.828,00
2019/20	67,50	2.632,50	131,00	2.831,00
2020/21	67,50	2.632,50	131,00	2.831,00
2021/22	67,50	2.632,50	131,00	2.831,00

YILLARA GÖRE ŞEKER ÜRETİM VERİLERİ (TON)

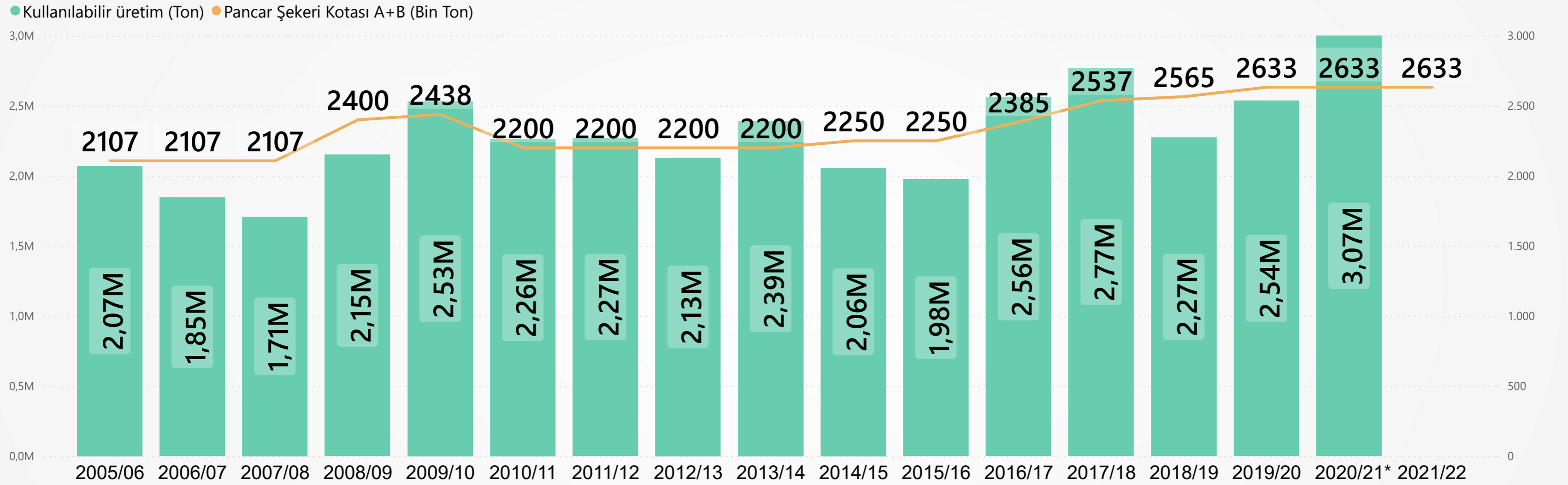

Ürün	2005/06	2006/07	2007/08	2008/09	2009/10	2010/11	2011/12	2012/13	2013/14	2014/15	2015/16	2016/17	2017/18	2018/19	2019/20	2020/21*
Şeker	2.070.169	1.845.088	1.707.956	2.151.519	2.530.966	2.262.109	2.269.654	2.129.278	2.389.845	2.057.895	1.976.124	2.559.122	2.769.588	2.273.263	2.535.602	3.069.000